

UNIRIO / PROPLAN

Departamento de Avaliação e Informações Institucionais – DAINF

LEI Nº 12.527/2011

ITEM 1

Título: INSTITUCIONAL

I. Estrutura Organizacional: Organogramas - Geral e Específicos

UNIRIO / PROPLAN

Departamento de Avaliação e Informações Institucionais – DAINF

ORGANOGRAMA GERAL

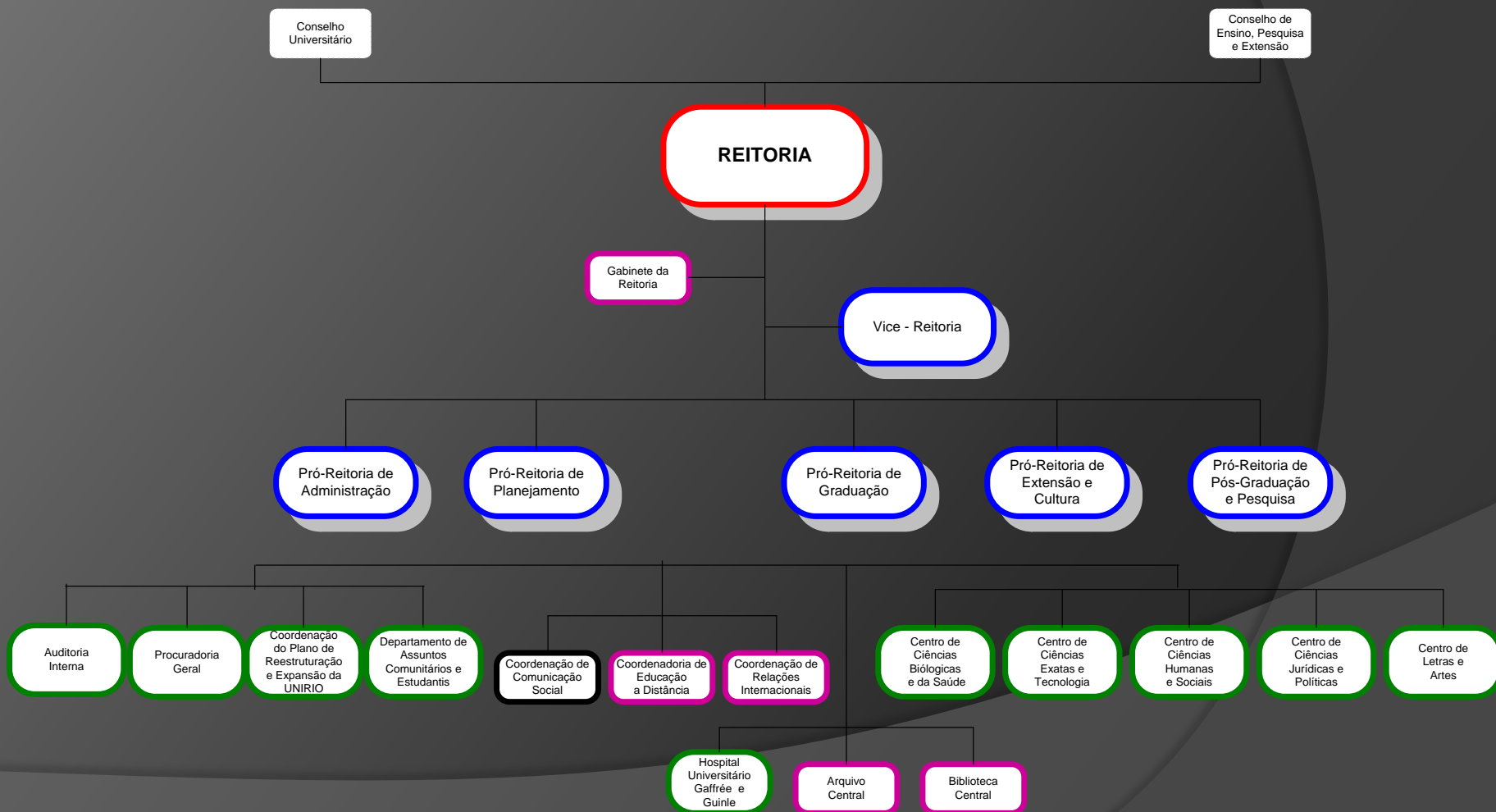

UNIRIO / PROPLAN

Departamento de Avaliação e Informações Institucionais – DAINF

REITORIA

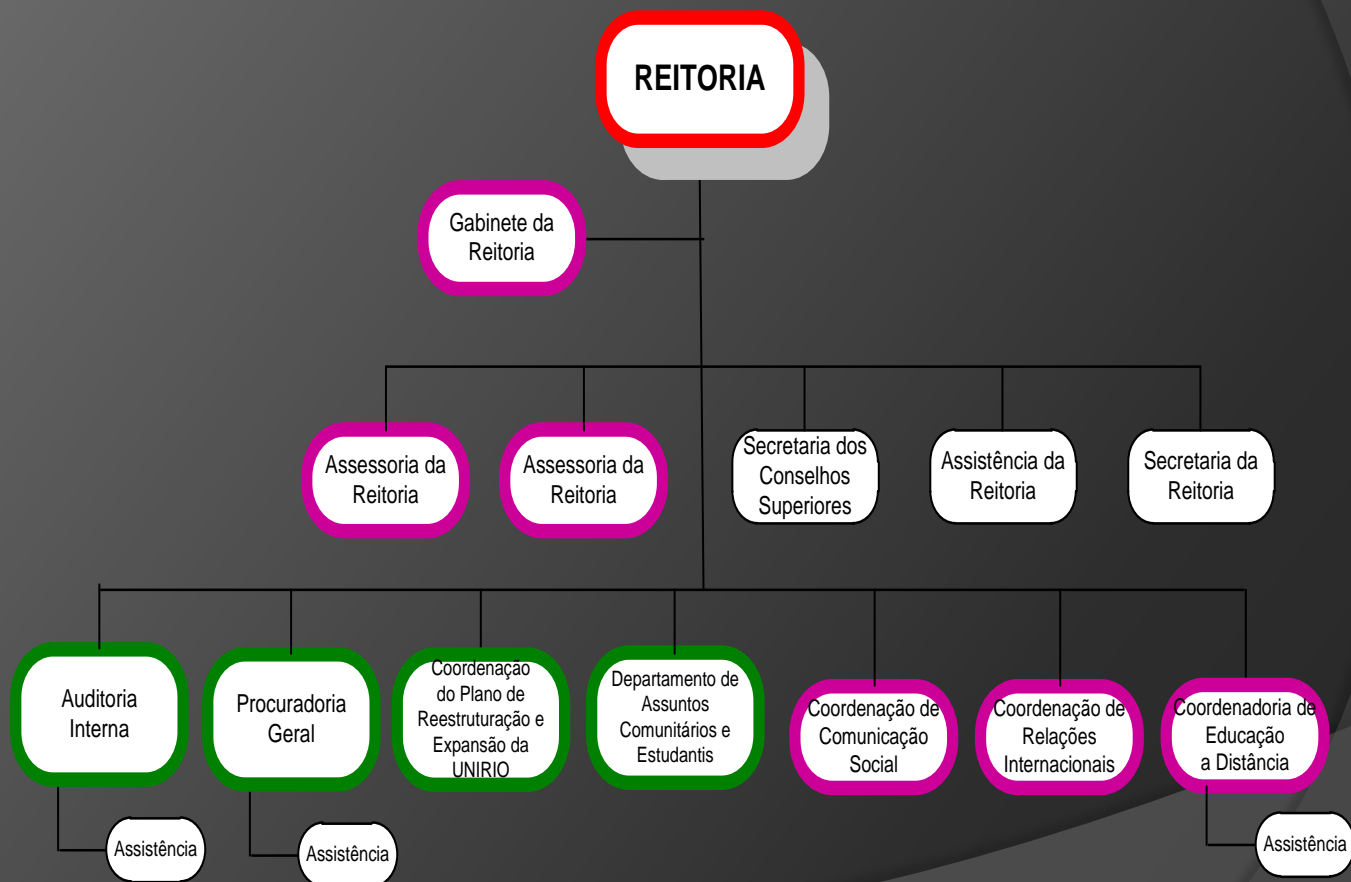

UNIRIO / PROPLAN

Departamento de Avaliação e Informações Institucionais – DAINF

VICE-REITORIA

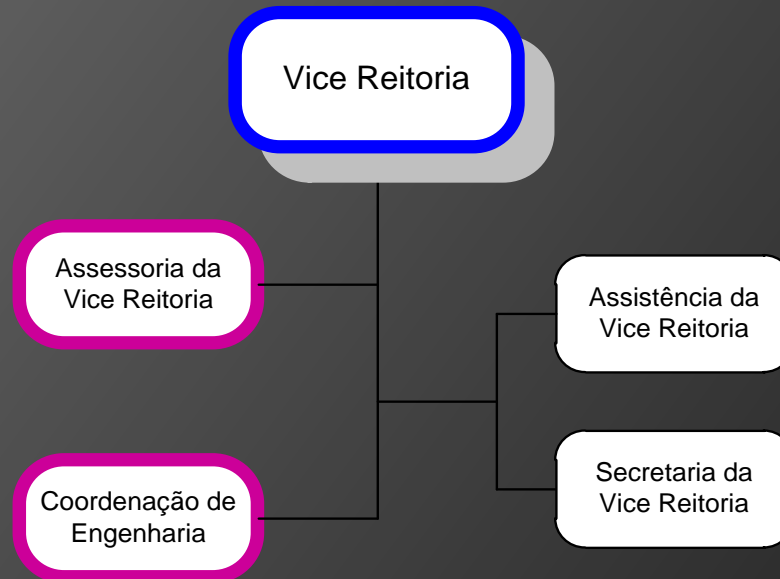

UNIRIO / PROPLAN

Departamento de Avaliação e Informações Institucionais – DAINF

PRÓ-REITORIA DE GRADUAÇÃO

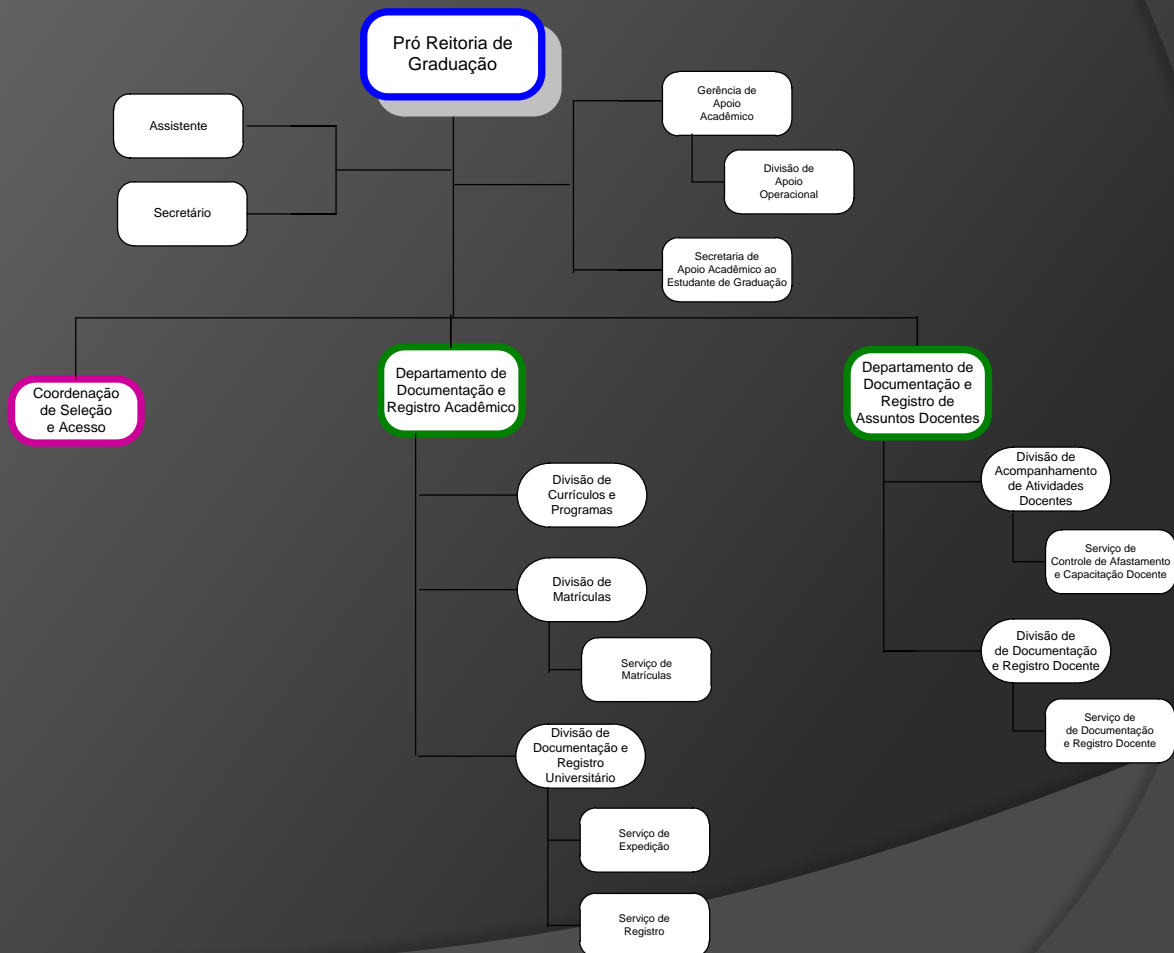

UNIRIO / PROPLAN

Departamento de Avaliação e Informações Institucionais – DAINF

PRÓ-REITORIA DE EXTENSÃO E CULTURA

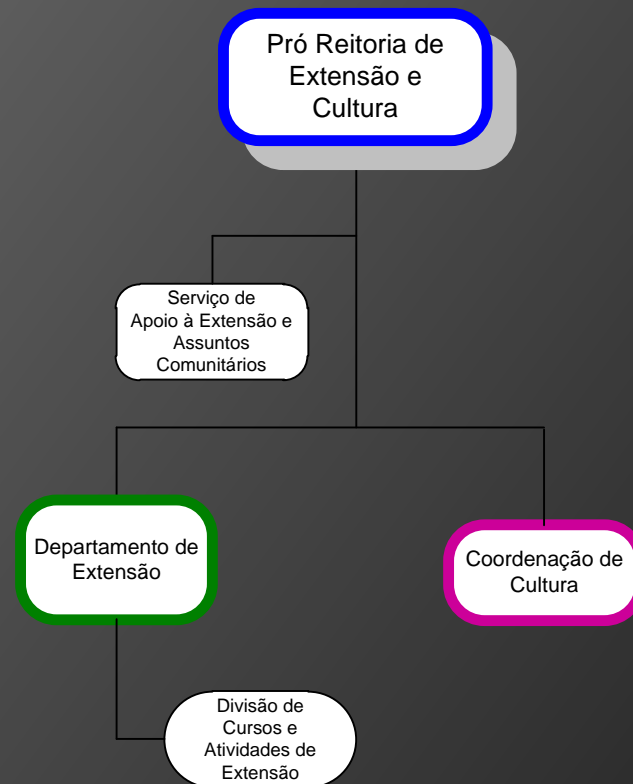

UNIRIO / PROPLAN

Departamento de Avaliação e Informações Institucionais – DAINF

PRÓ-REITORIA DE PÓS-GRADUAÇÃO E PESQUISA

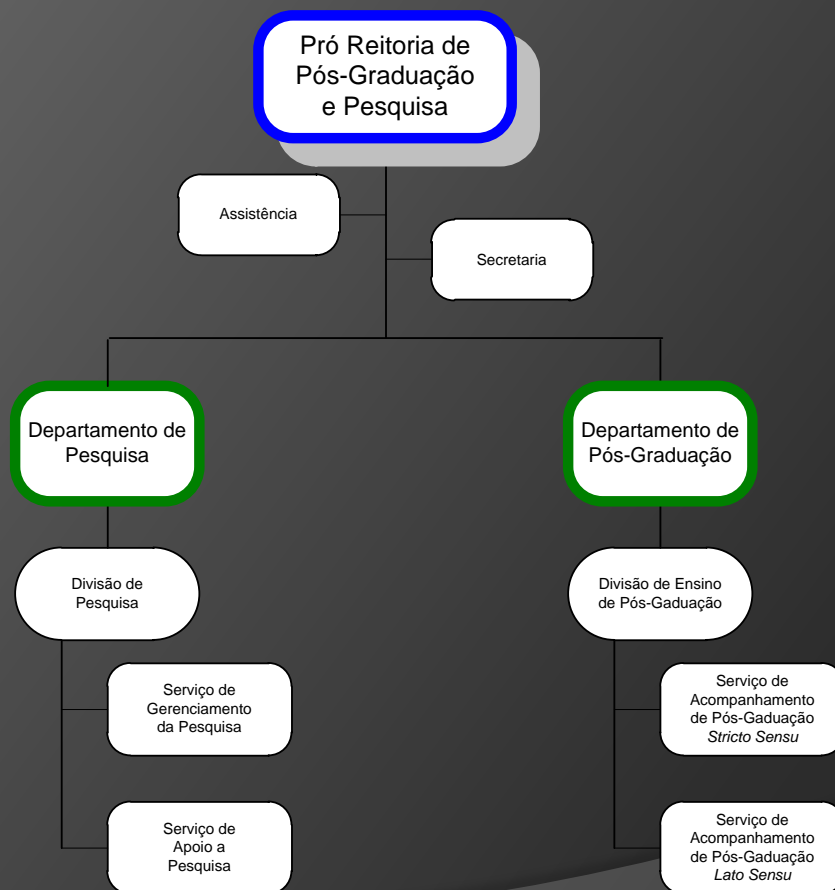

UNIRIO / PROPLAN

Departamento de Avaliação e Informações Institucionais – DAINF

PRÓ-REITORIA DE ADMINISTRAÇÃO

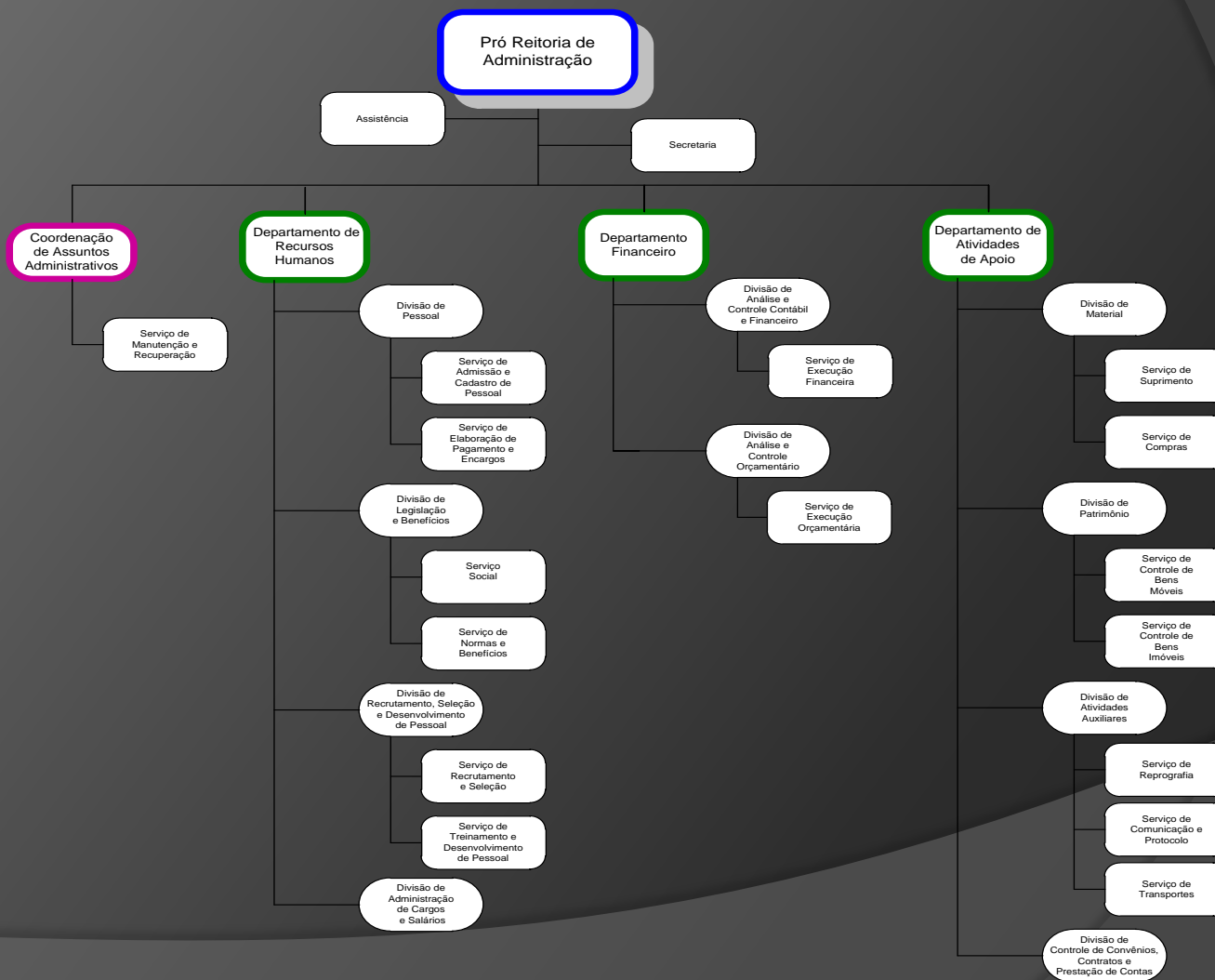

UNIRIO / PROPLAN

Departamento de Avaliação e Informações Institucionais – DAINF

PRÓ-REITORIA DE PLANEJAMENTO

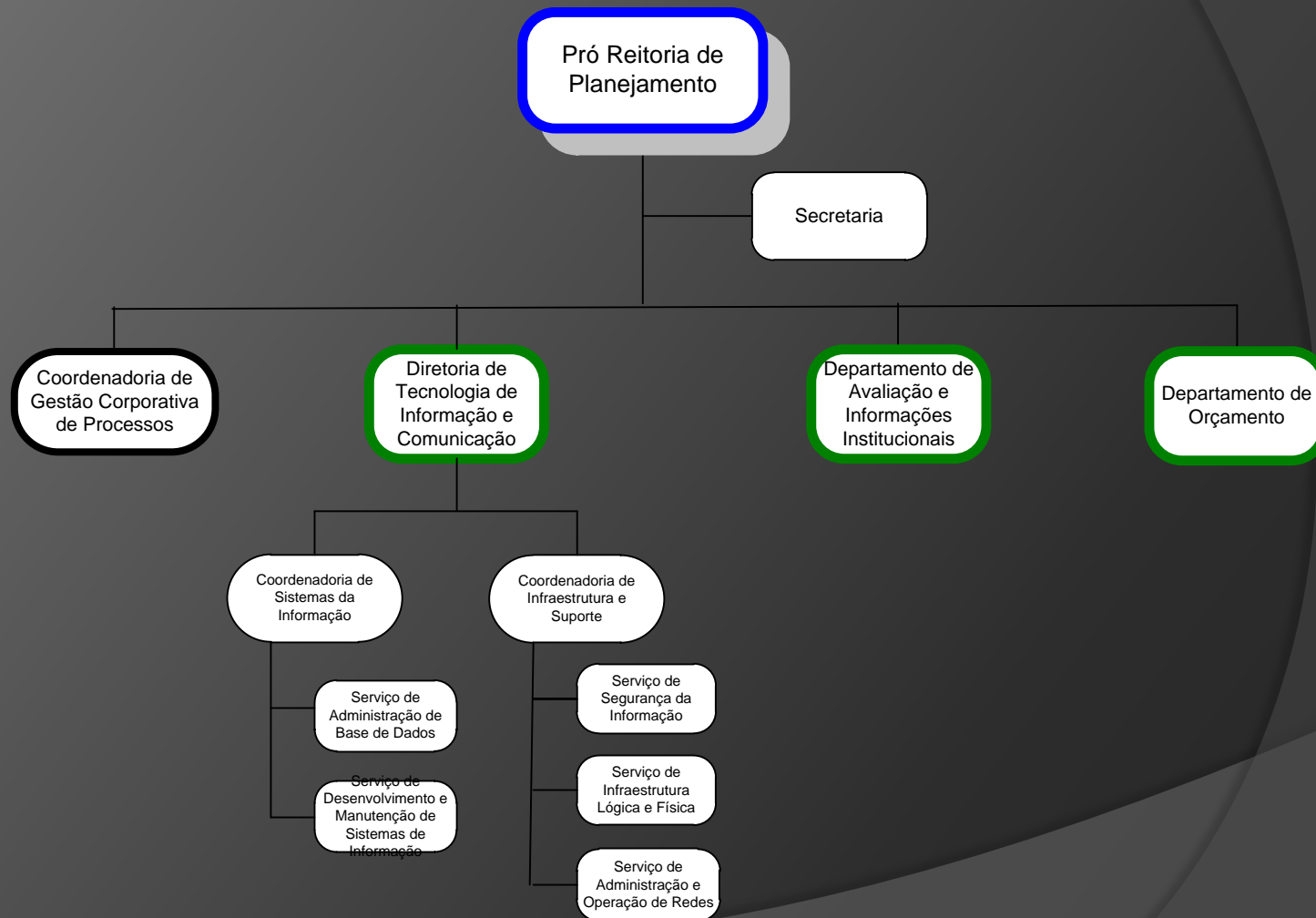

UNIRIO / PROPLAN

Departamento de Avaliação e Informações Institucionais – DAINF

CENTRO DE CIÊNCIAS BIOLÓGICAS E DA SAÚDE

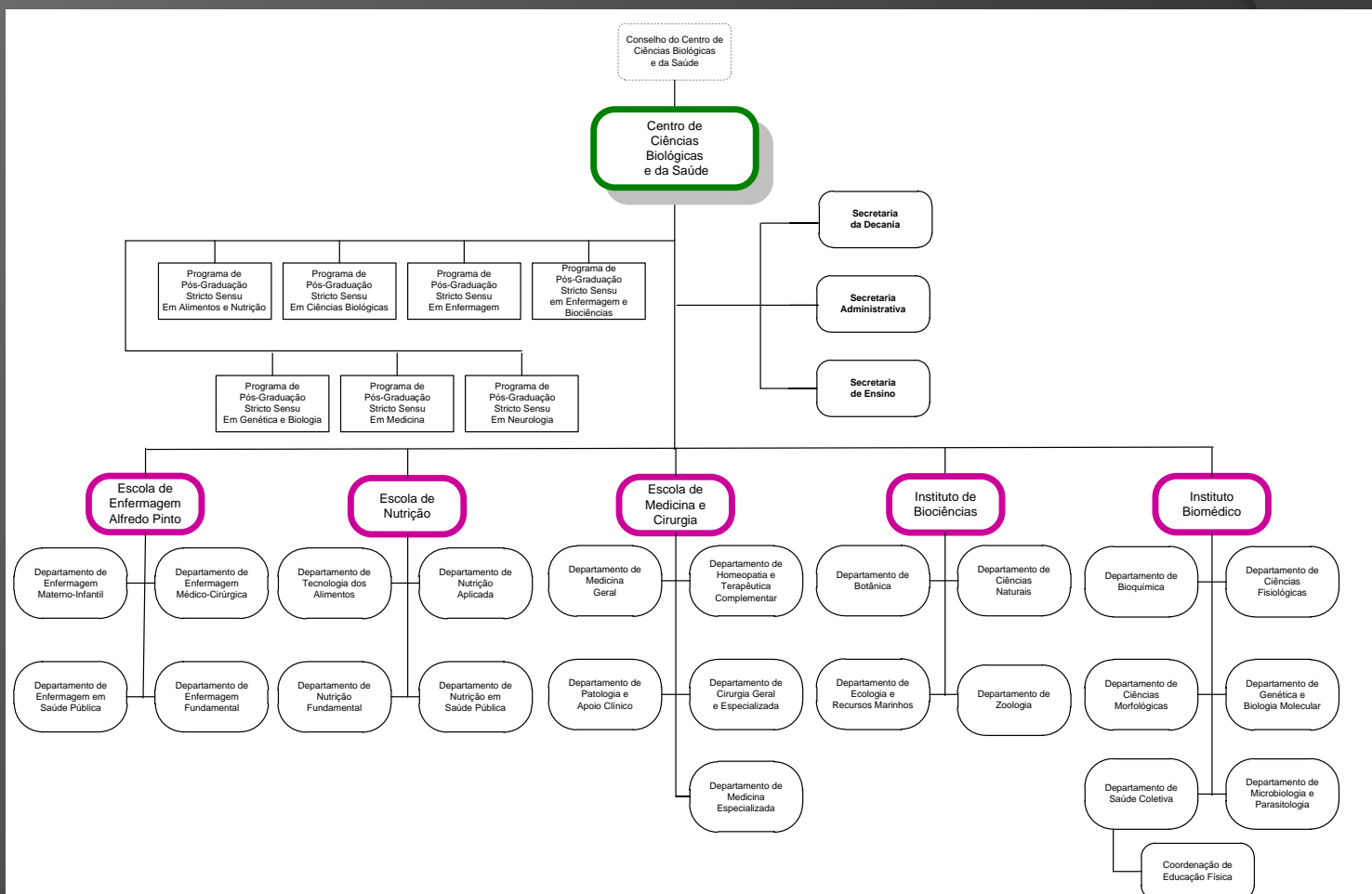

UNIRIO / PROPLAN

Departamento de Avaliação e Informações Institucionais – DAINF

CENTRO DE CIÊNCIAS EXATAS E TECNOLOGIA

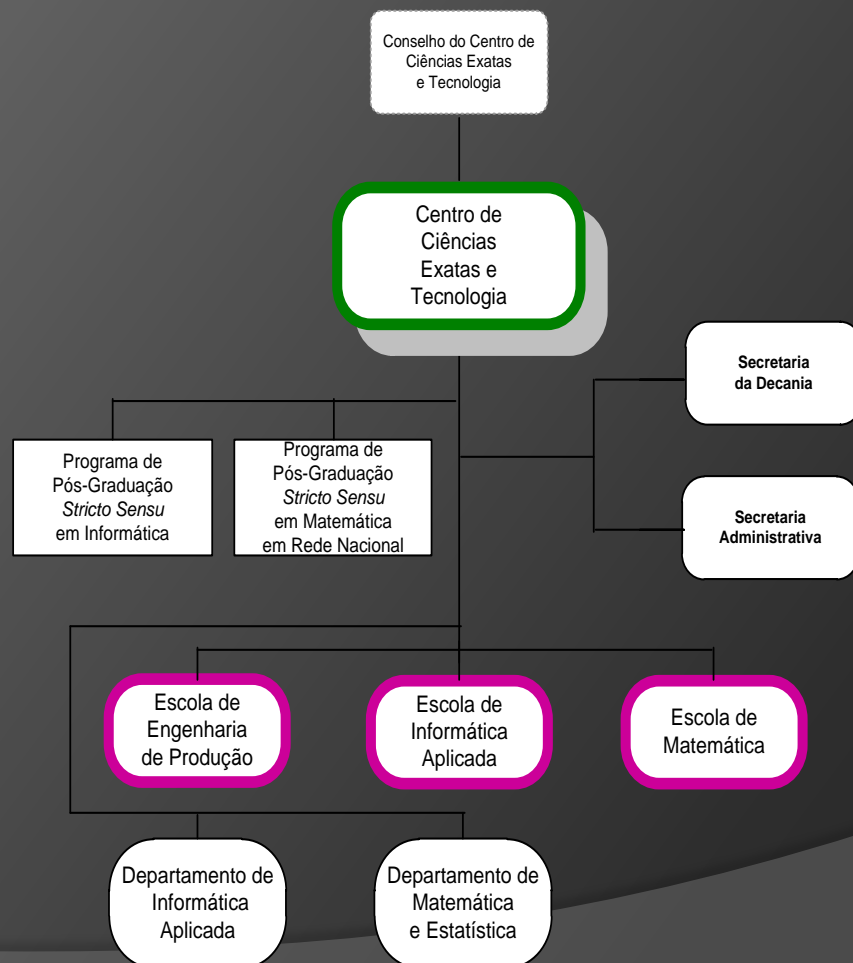

UNIRIO / PROPLAN

Departamento de Avaliação e Informações Institucionais – DAINF

CENTRO DE CIÊNCIAS HUMANAS E SOCIAIS

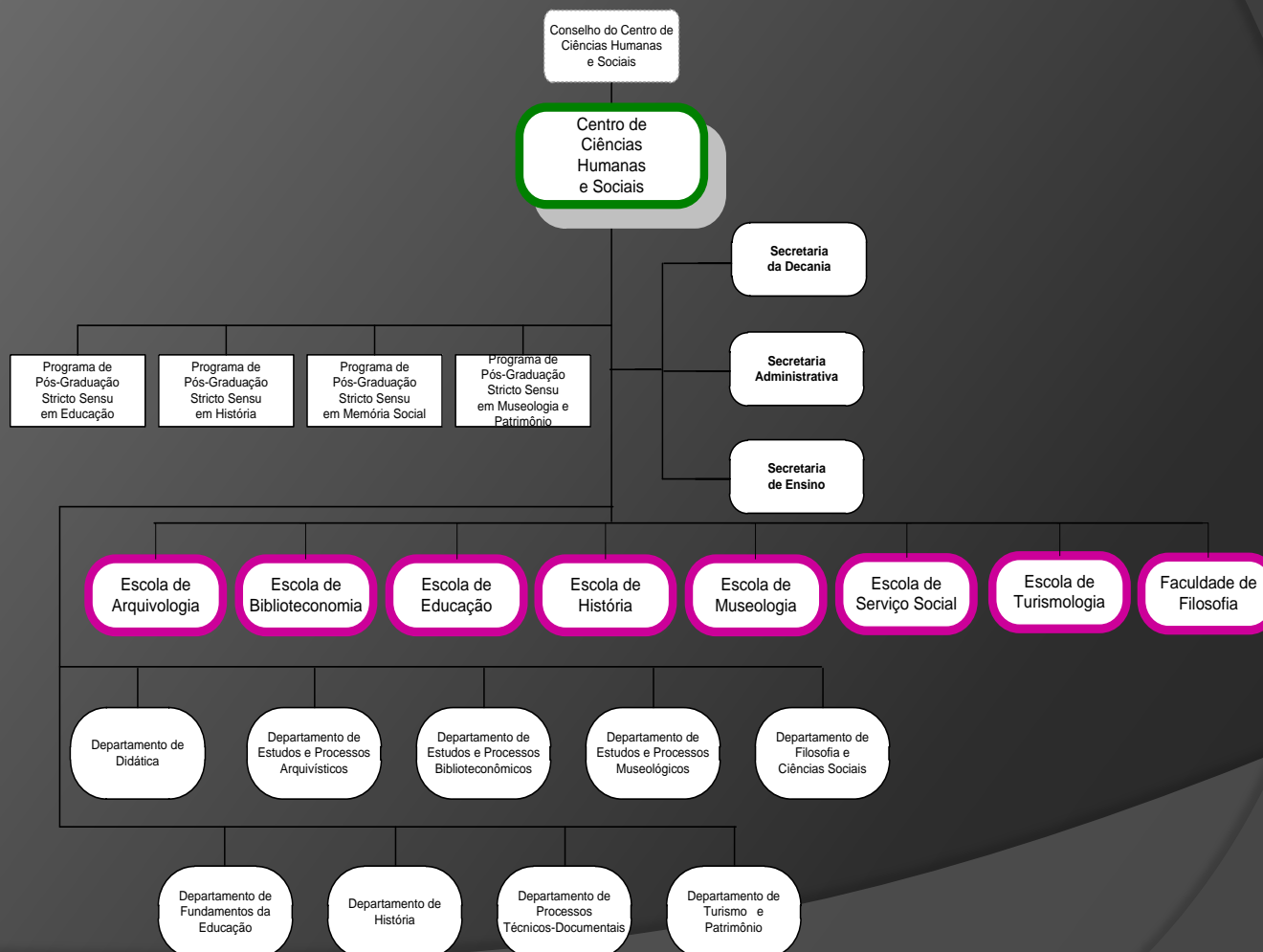

UNIRIO / PROPLAN

Departamento de Avaliação e Informações Institucionais – DAINF

CENTRO DE CIÊNCIAS JURÍDICAS E POLÍTICAS

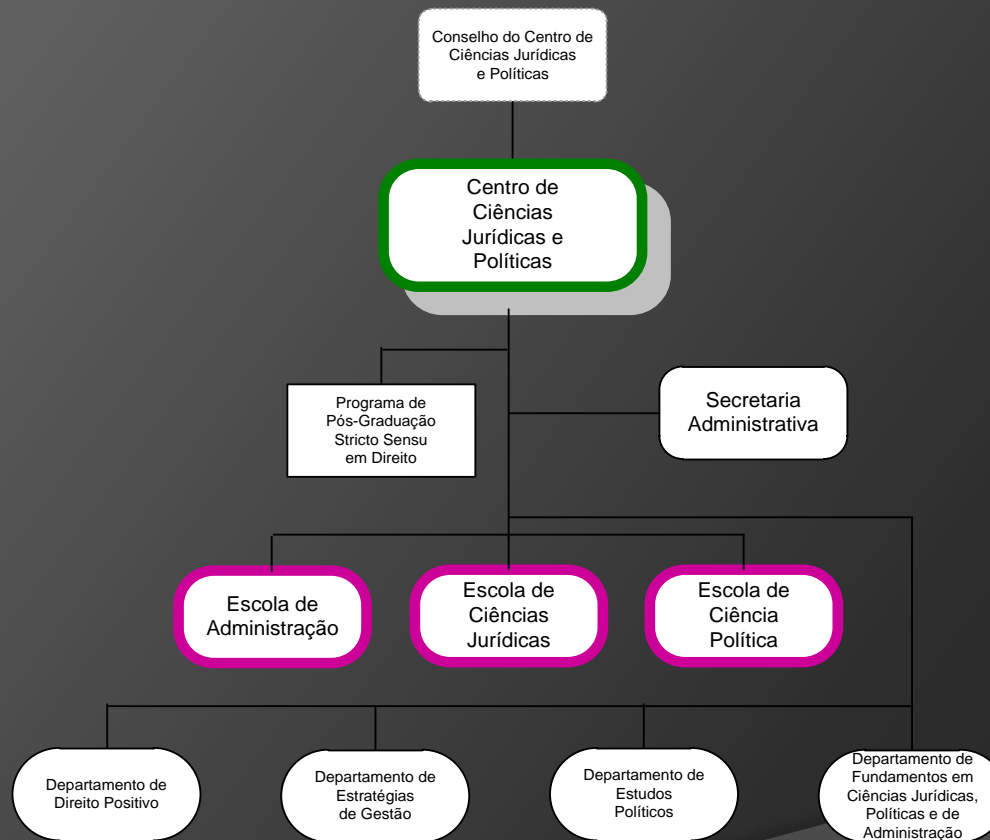

UNIRIO / PROPLAN

Departamento de Avaliação e Informações Institucionais – DAINF

CENTRO DE LETRAS E ARTES

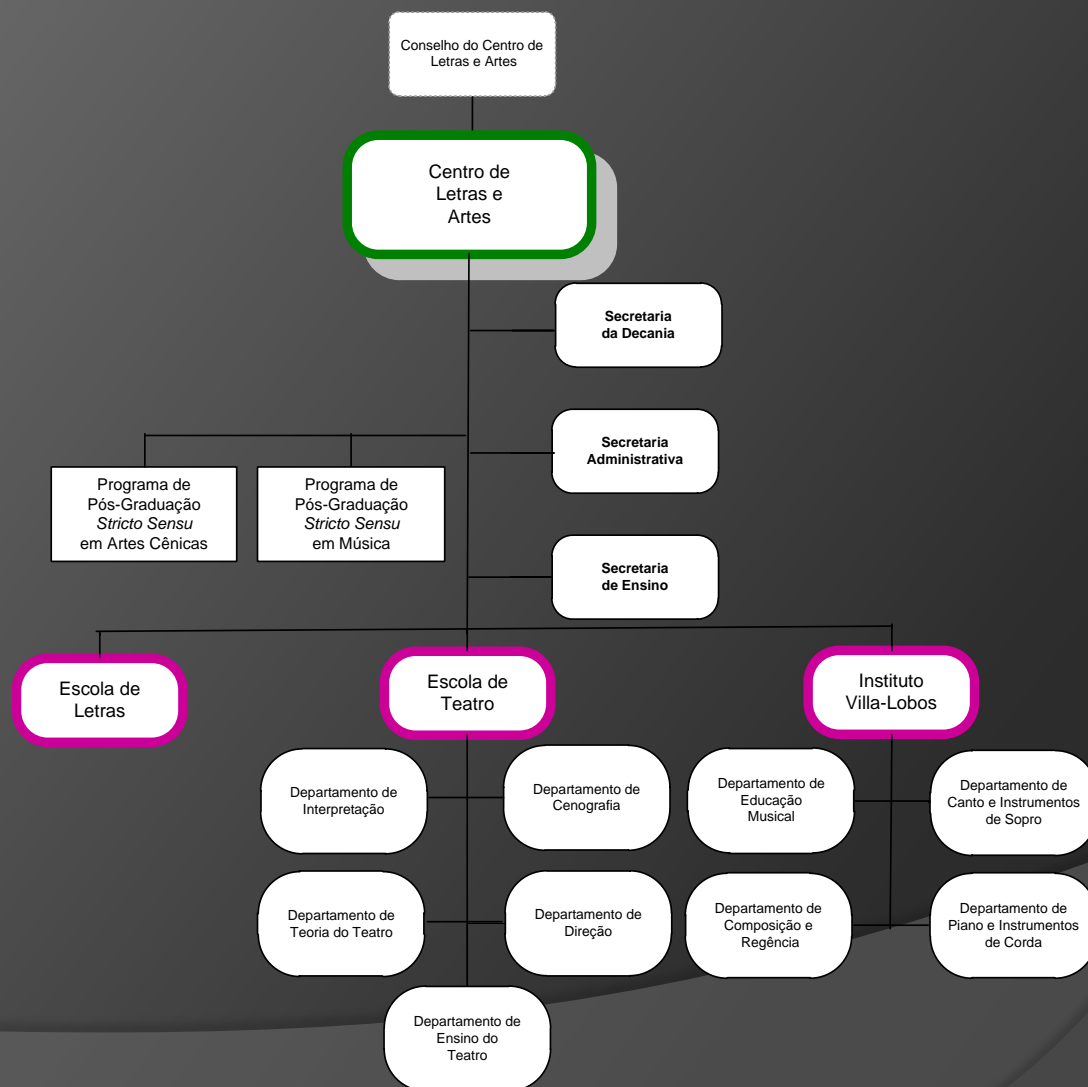

UNIRIO / PROPLAN

Departamento de Avaliação e Informações Institucionais – DAINF

ARQUIVO CENTRAL

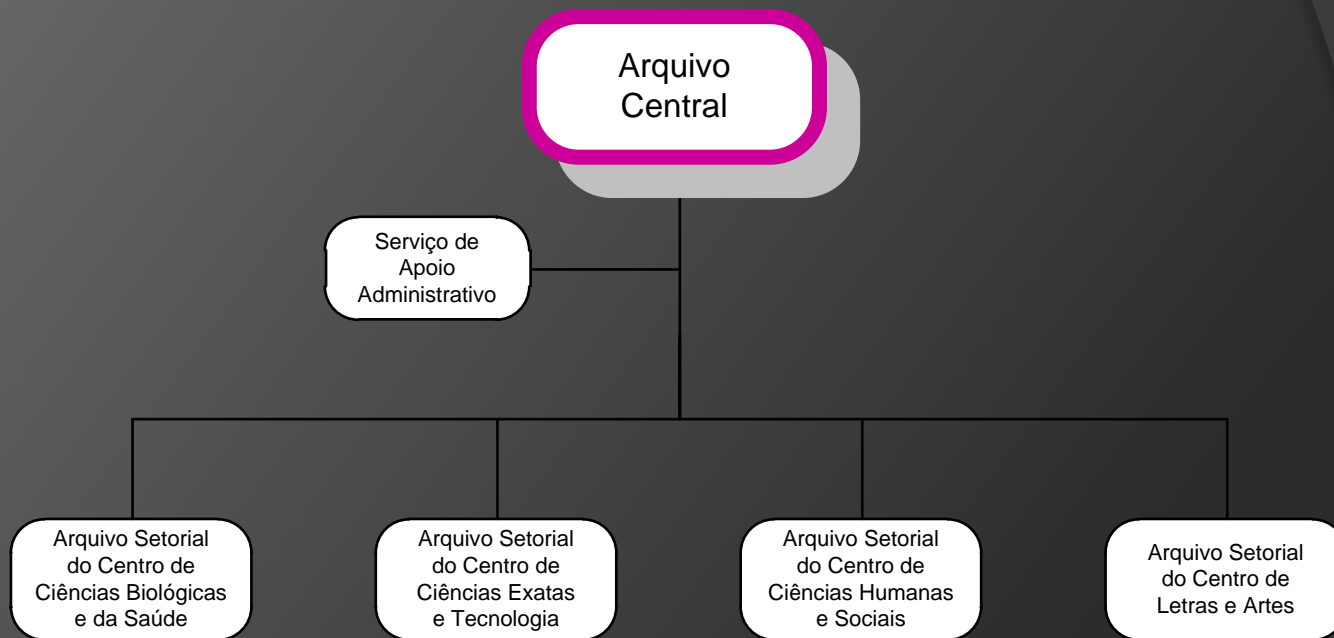

UNIRIO / PROPLAN

Departamento de Avaliação e Informações Institucionais – DAINF

BIBLIOTECA CENTRAL

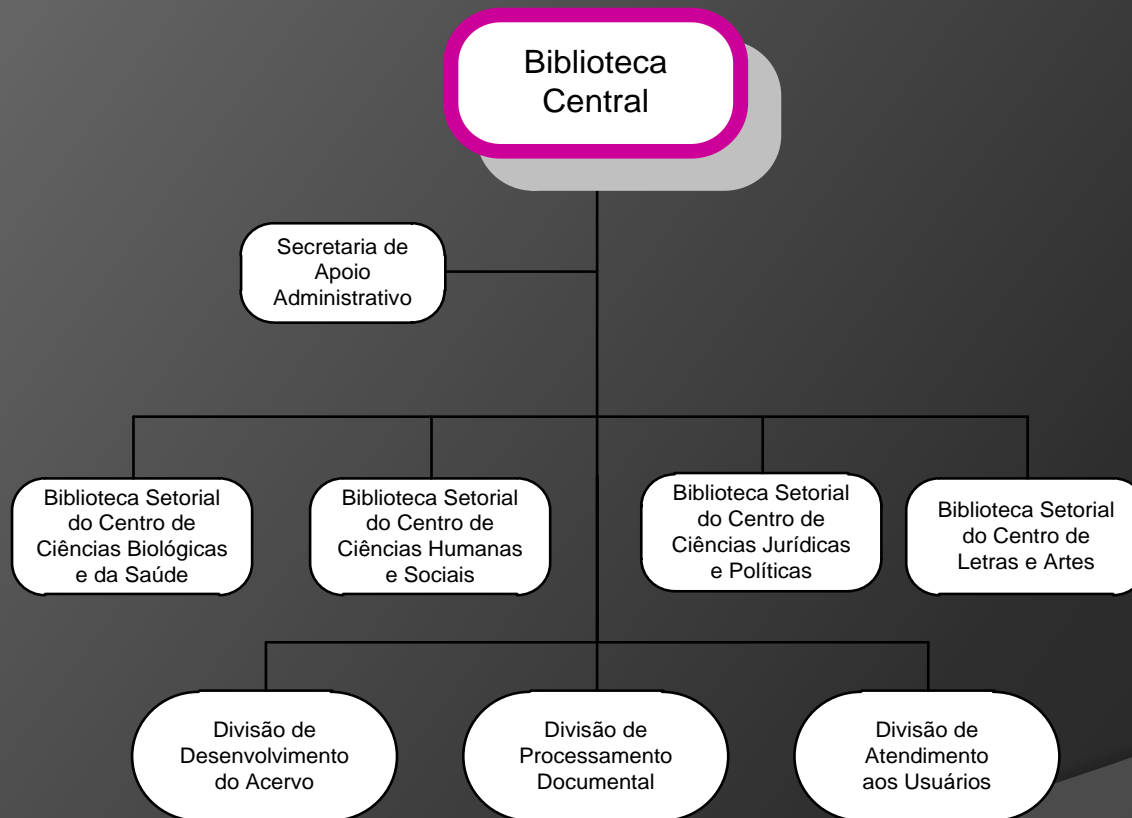

UNIRIO / PROPLAN

Departamento de Avaliação e Informações Institucionais – DAINF

HOSPITAL UNIVERSITÁRIO GAFFRÉE E GUINLE

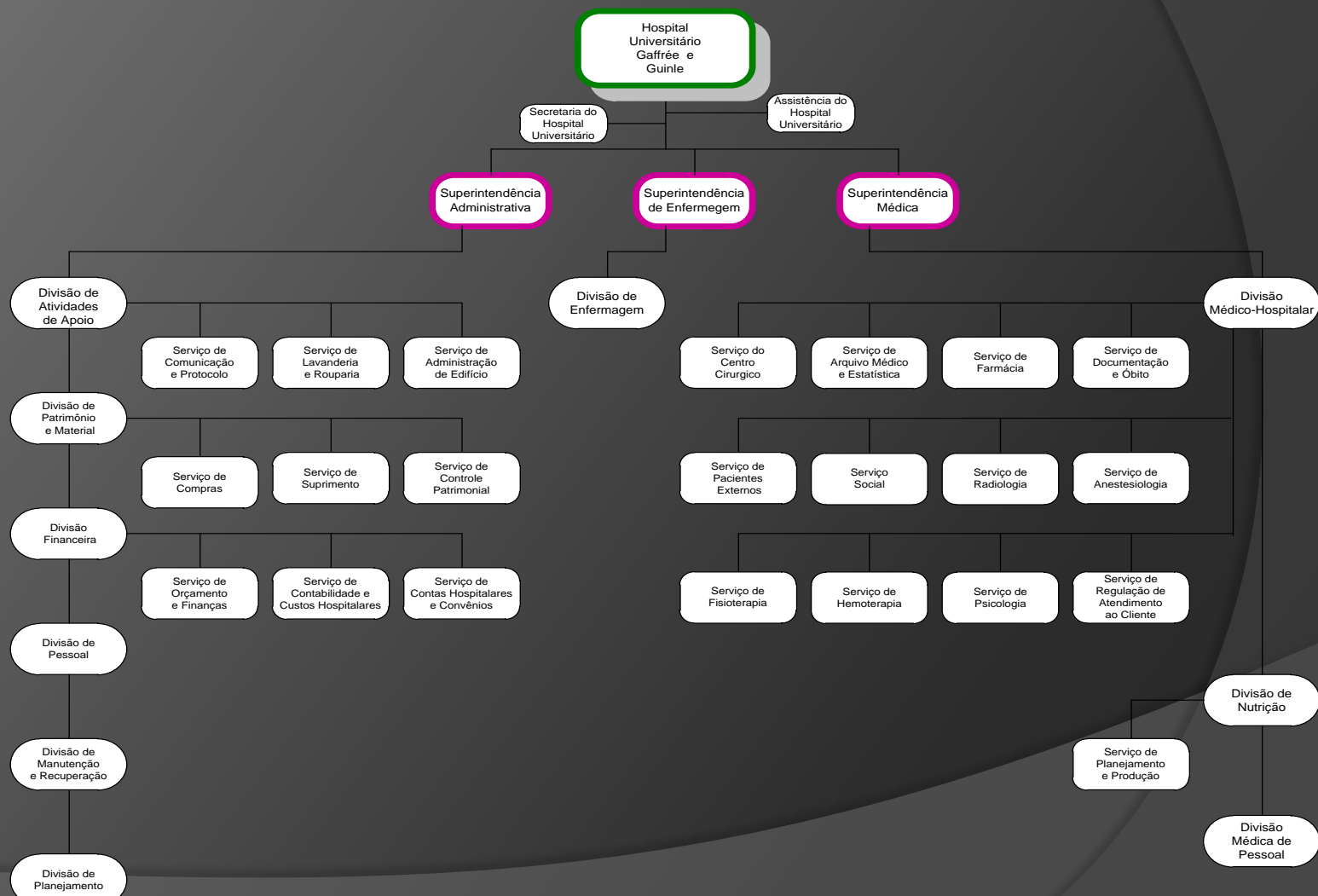

UNIRIO / PROPLAN

Departamento de Avaliação e Informações Institucionais – DAINF

II. Competências

Organograma Funcional

UNIRIO / PROPLAN

Departamento de Avaliação e Informações Institucionais – DAINF

CONSELHOS SUPERIORES

De acordo com o Estatuto da UNIRIO, os Conselhos Superiores são: Conselho Universitário (CONSUNI) e Conselho de Ensino, Pesquisa e Extensão (CONSEPE).

O CONSUNI é o órgão máximo de deliberação coletiva da UNIRIO, observado o princípio da gestão democrática, e lhe compete deliberar sobre: a) Proposta Orçamentária da UNIRIO e suas alterações; b) Prestação de Contas Anual da UNIRIO e de suas Fundações de Apoio; c) Taxas e Emolumentos; d) Aquisição, alienação, cessão, locação e transferência de bens imóveis; e) Concessão de prêmios, distinções e dignidades universitárias; f) Mérito administrativo para criação, extinção e modificação de órgãos e funções; g) Mérito administrativo para criação, modificação e extinção de projetos intercentros; h) Critérios para ingresso nas carreiras docente e técnico-administrativa; i) Ato do Reitor praticado ad referendum do CONSUNI; j) Casos omissos.

O CONSEPE, órgão superior em matéria acadêmica, observado o princípio da gestão democrática, e lhe compete deliberar sobre: a) Mérito acadêmico para criação, modificação e extinção de Cursos de Educação Superior, programas e projetos intercentros; b) Mérito acadêmico para criação, modificação e extinção de órgãos e funções; c) Critérios para ingresso nas carreiras docente e técnico-administrativa; d) Normas complementares sobre matéria acadêmica; e) Ato do Reitor praticado ad referendum do Conselho; f) Casos omissos.

Compete aos Conselhos Superiores deliberar, conjuntamente, sobre:

- Estatuto e Regimento Geral da UNIRIO, da Reitoria, dos Centros Acadêmicos e das Unidades Suplementares;
- Plano de Desenvolvimento Institucional;
- Indicação de Reitor e Vice-Reitor, como Colégio Eleitoral, nos termos da legislação vigente, com consulta prévia à comunidade universitária.

UNIRIO / PROPLAN

Departamento de Avaliação e Informações Institucionais – DAINF

REITORIA

A Reitoria é o órgão executivo e normativo superior da UNIRIO que coordena e superintende todas as suas atividades, competindo-lhe:

- definir as políticas institucionais;
- elaborar o Plano de Desenvolvimento Institucional;
- coordenar a execução do Plano de Desenvolvimento Institucional aprovado;
- gerenciar o capital intelectual e os demais recursos;
- promover a avaliação institucional;
- fomentar o intercâmbio com a comunidade externa e fortalecer o entrosamento da comunidade interna.

De acordo com o Estatuto vigente, a Reitoria é constituída de:

- Gabinete do Reitor
- Vice-Reitoria
- Pró-Reitoria de Graduação – PROGRAD
- Pró-Reitoria de Pós-Graduação e Pesquisa – PROPG
- Pró-Reitoria de Extensão e Cultura – PROExC
- Pró-Reitoria de Administração – PROAD
- Pró-Reitoria de Planejamento – PROPLAN
- Auditoria Interna – AUDIN
- Procuradoria Geral – PG
- Coordenação de Comunicação Social – COMSO

UNIRIO / PROPLAN

Departamento de Avaliação e Informações Institucionais – DAINF

Outras Unidades Organizacionais que constituem atualmente a Reitoria:

- Coordenação do Plano de Reestruturação e Expansão – REUNI
- Coordenação de Relações Internacionais – CRI
- Coordenadoria de Educação a Distância – CEAD
- Departamento de Assuntos Comunitários e Estudantis – DACE

Na atual estrutura organizacional da UNIRIO, são também diretamente subordinados à Reitoria:

Órgãos Suplementares

- Hospital Universitário Gaffrée e Guinle – HUGG
- Biblioteca Central – BC
- Arquivo Central – AC

Centros Acadêmicos

- Centro de Ciências Biológicas e da Saúde – CCBS
- Centro de Ciências Exatas e Tecnologia – CCET
- Centro de Ciências Humanas e Sociais – CCH
- Centro de Ciências Jurídicas e Políticas – CCJP
- Centro de Letras e Artes – CLA

VICE-REITORIA (VR)

Compete à Vice-Reitoria:

- Dirigir / administrar a Reitoria da Universidade nos afastamentos/impedimentos legais do Reitor;
- Assessorar a Reitoria em suas atividades administrativas e acadêmicas;
- Exercer competências Administrativas no âmbito da Universidade;
- Coordenar e articular atividades dos diversos setores da Universidade apoiando programas, projetos, pesquisa e atividades.

Na atual estrutura organizacional da UNIRIO, é diretamente subordinada à Vice-Reitoria a Coordenação de Engenharia.

UNIRIO / PROPLAN

Departamento de Avaliação e Informações Institucionais – DAINF

PRÓ-REITORIA DE GRADUAÇÃO (PROGRAD)

A PROGRAD é constituída de

- Departamento de Documentação e Registro Acadêmico (DDRA), com 3 (três) Divisões: de Currículos e Programas; Matrículas; Documentação e Registro Universitário
- Departamento de Documentação e Registro de Assuntos Docentes (DDRAD), com 2 (duas) Divisões: Acompanhamento de Atividades Docentes; Documentação e Registro Docente
- Coordenação de Seleção e Acesso
- Secretaria de Apoio Acadêmico ao Estudante de Graduação

Compete à PROGRAD:

- Promover o desenvolvimento das atividades de Graduação da UNIRIO;
- Consolidar os cursos de Graduação já existentes na UNIRIO, para que possam atingir a excelência na formação dos alunos;
- Administrar junto à Reitoria e às demais Pró-Reitorias a política de lotação e contratação docente, ouvindo a Comunidade Universitária;
- Estimular e viabilizar, junto a diferentes setores da sociedade, a integração com a Universidade, por meio de Convênios, com a finalidade de proporcionar estágio aos estudantes.

UNIRIO / PROPLAN

Departamento de Avaliação e Informações Institucionais – DAINF

PRÓ-REITORIA DE EXTENSÃO E CULTURA (PROExC)

A PROExC é constituída de

- Departamento de Extensão (DEx), com a Divisão de Cursos e Atividades de Extensão
- Coordenação de Cultura

Compete à PROExC

- Implementar na UNIRIO as políticas dos Fóruns de Extensão e de Cultura das Universidades Públicas Brasileiras, de acordo com o seu projeto político-pedagógico institucional;
- Coordenar as políticas da UNIRIO de Extensão Universitária, visando à relação transformadora entre a Universidade e a Sociedade;
- Participar criticamente da elaboração de planos e da efetivação de ações de extensão, em intercâmbio com outras Instituições, voltadas para o desenvolvimento econômico, social, político e cultural das comunidades local, regional e nacional, visando à auto-sustentabilidade;
- Democratizar o conhecimento acadêmico, comprometendo a comunidade universitária com questões de relevância social;
- Ampliar o acesso da comunidade universitária, bem como de todos os segmentos sociais, aos bens culturais e aos instrumentos de sua produção;
- Definir mecanismos que possibilitem o desenvolvimento de propostas específicas para o auxílio a membros de grupos em algumas situações de desvantagem social, para a sua permanência na Universidade;
- Contribuir para o fortalecimento da organização livre, consciente, responsável e participativa do estudante e a sua integração na vida universitária;
- Promover a integração da comunidade universitária, viabilizando atividades literárias, esportivas, recreativas, culturais e de lazer, tendo em vista a busca da melhoria da qualidade de vida no campus e no entorno sócio-econômico da UNIRIO.

PRÓ-REITORIA DE PÓS-GRADUAÇÃO E PESQUISA (PROPG)

A PROPG é constituída de

- Departamentos de Pós-Graduação (DPG), com a Divisão de Ensino de Pós-Graduação;
- Departamento de Pesquisa (DPq), com a Divisão de Pesquisa.

Compete à PROPG:

- Promover o desenvolvimento das atividades de Pesquisa e da Pós-Graduação da UNIRIO;
- Apoiar a formação de recursos humanos, tendo em vista a especificidade de cada área do conhecimento e a demanda das necessidades nacionais e regionais;
- Incentivar a capacitação e o aprimoramento do corpo docente e técnico institucional.

UNIRIO / PROPLAN

Departamento de Avaliação e Informações Institucionais – DAINF

PRÓ-REITORIA DE ADMINISTRAÇÃO (PROAD)

A PROAD é constituída de:

- Departamento de Recursos Humanos (DRH), com 4 (quatro) Divisões: Pessoal; Legislação e Benefícios; Recrutamento, Seleção e Desenvolvimento de Pessoal; Administração de Cargos e Salários
- Departamento Financeiro (DF), com 2 (duas) Divisões: Análise e Controle Contábil e Financeiro; Análise e Controle Orçamentário
- Departamento de Atividades de Apoio (DAA), com 4 (quatro) Divisões: Material; Patrimônio; Atividades Auxiliares; Controle de Convênios, Contratos e Prestação de Contas
- Coordenação de Assuntos Administrativos

Compete à PROAD:

- Planejar, estudar, orientar, controlar e executar os serviços da administração geral da Universidade;
- Coordenar e articular suas atividades com as de outros órgãos da Universidade;
- Fixar normas de Administração Geral da Universidade;
- Assessorar a Reitoria em assuntos pertinentes à área de Administração.

UNIRIO / PROPLAN

Departamento de Avaliação e Informações Institucionais – DAINF

PRÓ-REITORIA DE PLANEJAMENTO (PROPLAN)

A PROPLAN é constituída de:

- Departamento de Avaliação e Informações Institucionais (DAINF)
- Departamento de Orçamento (DORC)
- Diretoria de Tecnologia de Informação e Comunicação (DTIC)
- Coordenadoria de Gestão Corporativa de Processos (CGCP)

Compete à PROPLAN:

- Coordenar o planejamento institucional, consolidando as informações produzidas internamente, visando subsidiar o processo decisório da administração;
- Propor modificações na Estrutura Organizacional da Universidade, bem como a implantação de procedimentos objetivando a modernização administrativa;
- Elaborar a proposta e acompanhar a execução orçamentária, bem como solicitar créditos suplementares;
- Desenvolver, através da Diretoria de Tecnologia de Informação e Comunicação, a política de informática da Universidade.

UNIRIO / PROPLAN

Departamento de Avaliação e Informações Institucionais – DAINF

CENTRO DE CIÊNCIAS BIOLÓGICAS E DA SAÚDE (CCBS)

O CCBS congrega as Escolas de Nutrição (EN), de Enfermagem Alfredo Pinto (EEAP), de Medicina e Cirurgia (EMC), os Institutos de Biociências (IBIO) e Biomédico (IB), e os Programas de Pós-Graduação em Alimentos e Nutrição, em Ciências Biológicas, em Enfermagem, em Enfermagem e Biociências, em Genética e Biologia Molecular, em Medicina e em Neurologia. Fazem parte da estrutura do CCBS, vinte e três Departamentos Acadêmicos de: Tecnologia dos Alimentos; Nutrição Aplicada; Nutrição Fundamental; Nutrição em Saúde Pública; Enfermagem Materno-Infantil; Enfermagem Médico-Cirúrgica; Enfermagem em Saúde Pública; Enfermagem Fundamental; Medicina Geral; Medicina Especializada; Homeopatia e Terapêutica Complementar; Patologia e Apoio Clínico; Cirurgia Geral e Especializada; Botânica; Ciências Naturais; Ecologia e Recursos Marinhos; Zoologia; Bioquímica; Ciências Fisiológicas; Ciências Morfológicas; Genética e Biologia Molecular; Saúde Coletiva; Microbiologia e Parasitologia.

UNIRIO / PROPLAN

Departamento de Avaliação e Informações Institucionais – DAINF

CENTRO DE CIÊNCIAS EXATAS E TECNOLOGIA (CCET)

O CCET congrega as Escolas de Informática Aplicada (EIA), de Matemática (EMt), de Engenharia de Produção (EEP), o Curso de Licenciatura em Matemática na modalidade a distância e os Programas de Pós-Graduação em Informática e em Matemática em Rede Nacional. Fazem parte da estrutura do CCET, dois Departamentos Acadêmicos de: Informática Aplicada e Matemática e Estatística.

CENTRO DE CIÊNCIAS HUMANAS E SOCIAIS (CCH)

O CCH congrega as Escolas de Arquivologia (EA), Biblioteconomia (EB), Educação (EE), História (EH), Museologia (EM), Turismologia (ETm), Serviço Social (ESS), a Faculdade de Filosofia (FF), e os Programas de Pós-Graduação em Biblioteconomia, em Educação, em História, em Memória Social e em Museologia e Patrimônio. Fazem parte da estrutura do CCH, nove Departamentos Acadêmicos de: Estudos e Processos Arquivísticos; Estudos e Processos Biblioteconômicos; Processos Técnicos-Documentais; Didática; Fundamentos da Educação; História; Estudos e Processos Museológicos; Turismo e Patrimônio; Filosofia e Ciências Sociais.

CENTRO DE CIÊNCIAS JURÍDICAS E POLÍTICAS (CCJP)

O CCJP congrega as Escolas de Administração (EAdm), Ciências Jurídicas (ECJ) e Ciência Política (ECP) e o Programa de Pós-Graduação em Direito. Fazem parte da estrutura do CCJP, quatro Departamentos Acadêmicos de: Direito Positivo; Estratégias de Gestão; Estudos Políticos; Fundamentos em Ciências Jurídicas, Políticas e de Administração.

CENTRO DE LETRAS E ARTES (CLA)

O CLA congrega a Escola de Letras (EL), a Escola de Teatro (ET), o Instituto Villa-Lobos (IVL) e os Programas de Pós-Graduação em Artes Cênicas e Música. Fazem parte da estrutura do CLA, nove Departamentos Acadêmicos de: Interpretação; Cenografia; Teoria do Teatro; Direção; Ensino do Teatro; Canto e Instrumentos de Sopro; Composição e Regência; Piano e Instrumentos de Corda; Educação Musical.

UNIRIO / PROPLAN

Departamento de Avaliação e Informações Institucionais – DAINF

ARQUIVO CENTRAL (AC)

O AC é um órgão suplementar da UNIRIO com os objetivos de: criar um sistema de arquivo orientador da gestão dos documentos da UNIRIO, assessorando as ações acadêmicas e administrativas e promovendo a recuperação e disseminação da informação; organizar o acervo documental produzido e acumulado pelas diversas áreas administrativas e de ensino, com vistas a sua reutilização acadêmico-administrativa; proporcionar estágio supervisionado e aula prática; promover a integração entre as várias disciplinas do currículo, bem como proporcionar parâmetros para reestruturação do currículo do Curso de Arquivologia; criar um centro de referência da produção intelectual da UNIRIO; implantar um centro de memória da Universidade Brasileira; prestar serviço na área de preservação, conservação e restauração de documentos; capacitar os profissionais do Arquivo Central a prestarem assessoria técnica, no âmbito interno e externo.

Fazem parte da estrutura do AC duas gerências: 1) Gerência de Gestão de Documentos com doze Unidades de Arquivo e Protocolo Setorial: do Serviço de Protocolo Geral, da Decania do CCBS, da EEAP, da EMC, da EN, do IBIO, do IB, do CCET, do CCH, do CCJP, do CLA, da BC; 2) Gerência de Documentação Permanente com duas Supervisões: de Consulta e Pesquisa e de Processamento e Preservação do Acervo.

UNIRIO / PROPLAN

Departamento de Avaliação e Informações Institucionais – DAINF

BIBLIOTECA CENTRAL (BC)

A BC é um órgão suplementar com a missão de cuidar do patrimônio informacional da Universidade, selecionando, adquirindo, processando, tornando disponível e garantindo seu acesso e preservação, esteja ele registrado em qualquer tipo de suporte, e, dessa forma, fornecer suporte informacional indispensável ao desenvolvimento dos programas de ensino, pesquisa, extensão, considerando todos os campos de atuação da UNIRIO.

Fazem parte da estrutura da BC as Bibliotecas Setoriais: do CCBS, do CCH, do CCJP e do CLA e três Divisões: de Desenvolvimento do Acervo; de Processamento Documental e de Atendimento aos Usuários.

HOSPITAL UNIVERSITÁRIO GAFFRÉE E GUINLE (HUGG)

O HUGG é o órgão suplementar hospitalar da UNIRIO, que tem como missão a assistência complexa e hierarquizada com excelência, o ensino para formação e qualificação de recursos humanos para a valorização da vida e a produção de conhecimento de forma a contribuir para a melhoria da qualidade de vida do cidadão.

Fazem parte da estrutura do HUGG três Superintendências: Administrativa com as Divisões de Atividades de Apoio, de Patrimônio e Material, Financeira, de Pessoal, de Manutenção e Recuperação, de Planejamento; de Enfermagem com a Divisão de Enfermagem; Médica com as Divisões Médico-Hospitalar, de Nutrição e Médica de Pessoal.

**III. Base Jurídica da Estrutura Organizacional
e das Competências do Órgão / Entidade,
inclusive Regimentos Internos,
quando existirem**

III.a) Base Jurídica da Estrutura Organizacional:

- Portaria MEC nº 1.984, de 29.10.1991 – DOU de 30.10.1991; e**
- Portaria MEC nº 1.109, de 04.09.2008 – DOU de 05.09.2008.**

III.b) Base Jurídica das Competências do Órgão / Entidade:

- Estatuto;**
- Regimento Geral;**
- Regimento Interno do Arquivo Central;**
- Regimento Interno da Biblioteca Central;**
- Regimento Interno do Hospital Universitário Gaffrée e Guinle; e**
- Regimento Interno da Diretoria de Tecnologia de Informação e Comunicação.**

IV. Lista dos Principais Cargos e seus Respectiveiros Ocupantes

“Quem é quem”

UNIRIO / PROPLAN

Departamento de Avaliação e Informações Institucionais – DAINF

UNIRIO - Quadro de Distribuição de CD / FG

CD-FG	Quantitativo			
	Portaria nº 1.984, de 29.10.1991	Portaria nº 1.109, de 04.09.2008		Total
		Anexo I	Anexo II	
CD-1	1	0	0	1
CD-2	6	0	0	6
CD-3	16	1	4	21
CD-4	31	2	4	37
FG-1	37	3	9	49
FG-2	2	0	0	2
FG-3	1	0	0	1
FG-4	9	0	0	9
FG-5	23	0	0	23
FG-6	55	0	0	55
FG-7	27	0	0	27
Total ►	208	6	17	231

UNIRIO / PROPLAN

Departamento de Avaliação e Informações Institucionais – DAINF

UNIRIO - Quadro de Ocupação de CD / FG

Data-base: 21/03/2012

CD-FG	Quantitativo		
	Preenchidos	Vagos	Total
CD-1	1	0	1
CD-2	6	0	6
CD-3	21	0	21
CD-4	37	0	37
FG-1	47	2	49
FG-2	2	0	2
FG-3	0	1	1
FG-4	9	0	9
FG-5	21	2	23
FG-6	51	4	55
FG-7	23	4	27
Total ▶	218	13	231

IV.a) Cargos e seus Respectivos Ocupantes “Quem é quem”

[..\..\2. DAINF\1. EM CONSTRUÇÃO\Estrutura Organizacional\2011\Boletins\Unidades Organizacionais - GT LAI.pdf](#)

V. Telefones e Endereços de Contato dos Ocupantes dos Principais Cargos

UNIRIO / PROPLAN

Departamento de Avaliação e Informações Institucionais – DAINF

Reitor

Titular: Luiz Pedro San Gil Jutuca

Tel.: 2542-4426

Assistente da Reitoria

Titular:

Tel.: 2542-7351

Secretário da Reitoria

Titular: Tânia Regina da Silva Martins

Tel.: 2542-7373

Chefe de Gabinete da Reitoria

Titular: Maria das Graças Madeira

Tel.: 2542-4462

Secretário dos Conselhos Superiores

Titular: Vera Lucia dos Santos Lemos Vaz

Tel.: 2542-4404

Assessor da Reitoria

Titular: José Carlos da Silva Rios

Tel.: 2542-7377

Assessor da Reitoria

Titular: Regina Celia Felipe da Silva Marinho

Tel.: 2542-7377

Chefe da Auditoria Interna

Titular: Ana Lucia Pires Lobo Barreto

Tel.: 2542-6013

UNIRIO / PROPLAN

Departamento de Avaliação e Informações Institucionais – DAINF

Assistente da Auditoria Interna

Titular:

Tel.: 2542-6013

Procurador Geral

Titular: Francisco José Feliciano

Tel.: 2542-7093

Assistente da Procuradoria Geral

Titular: Lisandra Lima

Tel.: 2542-7026

Coordenador de Comunicação Social

Titular: Renata Cunha da Silva

Tel.: 2542-4294

Coordenador de Educação a Distância

Titular: Giane Moliari Amaral Serra

Tel.: 2542-7885

Assistente da Coordenadoria de Educação a Distância

Titular: Gustavo Nazaré Livramento

Tel.: 2542-7885

Coordenador do Plano de Reestruturação e Expansão da Unirio

Titular: Sérgio Ricardo dos Santos

Tel.: 2542-7351

Coordenador de Relações Internacionais

Titular: Líliliana Angel Vargas

Tel.: 2542-7351

Diretor do Departamento de Assuntos Comunitários e Estudantis

Titular: Mônica Valle de Carvalho

Tel.: 2542-7577

UNIRIO / PROPLAN

Departamento de Avaliação e Informações Institucionais – DAINF

Vice-Reitor

Titular: José da Costa

Tel.: 2542-5135

Assistente da Vice-Reitoria

Titular: Catia Ayres da Silva

Tel.: 2542-6305

Secretário da Vice-Reitoria

Titular: Milene Santos Couto

Tel.: 2542-6368

Assessor da Vice-Reitoria

Titular: Alexandro Marcos Santos de Lima

Tel.: 2542-5135

Coordenador de Engenharia

Titular: George Antonio Bley de Figueiredo

Tel.: 2542-6305

UNIRIO / PROPLAN

Departamento de Avaliação e Informações Institucionais – DAINF

Continuam os telefones dos ocupantes de cargos

VI. Agenda de Autoridades

Competência dos Gabinetes da Reitoria e Vice-Reitoria

VII. Horários de Atendimento do Órgão / Entidade

Relação das Unidades Organizacionais:

- Serviço de Informação ao Cidadão (SIC)
- Reitoria
- Centros Acadêmicos
- Escolas / Faculdade / Institutos
- Biblioteca Central
- Arquivo Central
- Hospital Universitário Gaffrée e Guinle

UNIRIO / PROPLAN

Departamento de Avaliação e Informações Institucionais – DAINF

Para visualizar os organogramas apresentados acesse:

<http://www.proplan.unirio.br/departamento-de-avaliacao-e-informacoes-institucionais/organogramas-unirio/view>