

Na área de trabalho clique no ícone do computador localizado no canto inferior direito da tela do seu monitor, conforme indicado pela seta na figura abaixo:

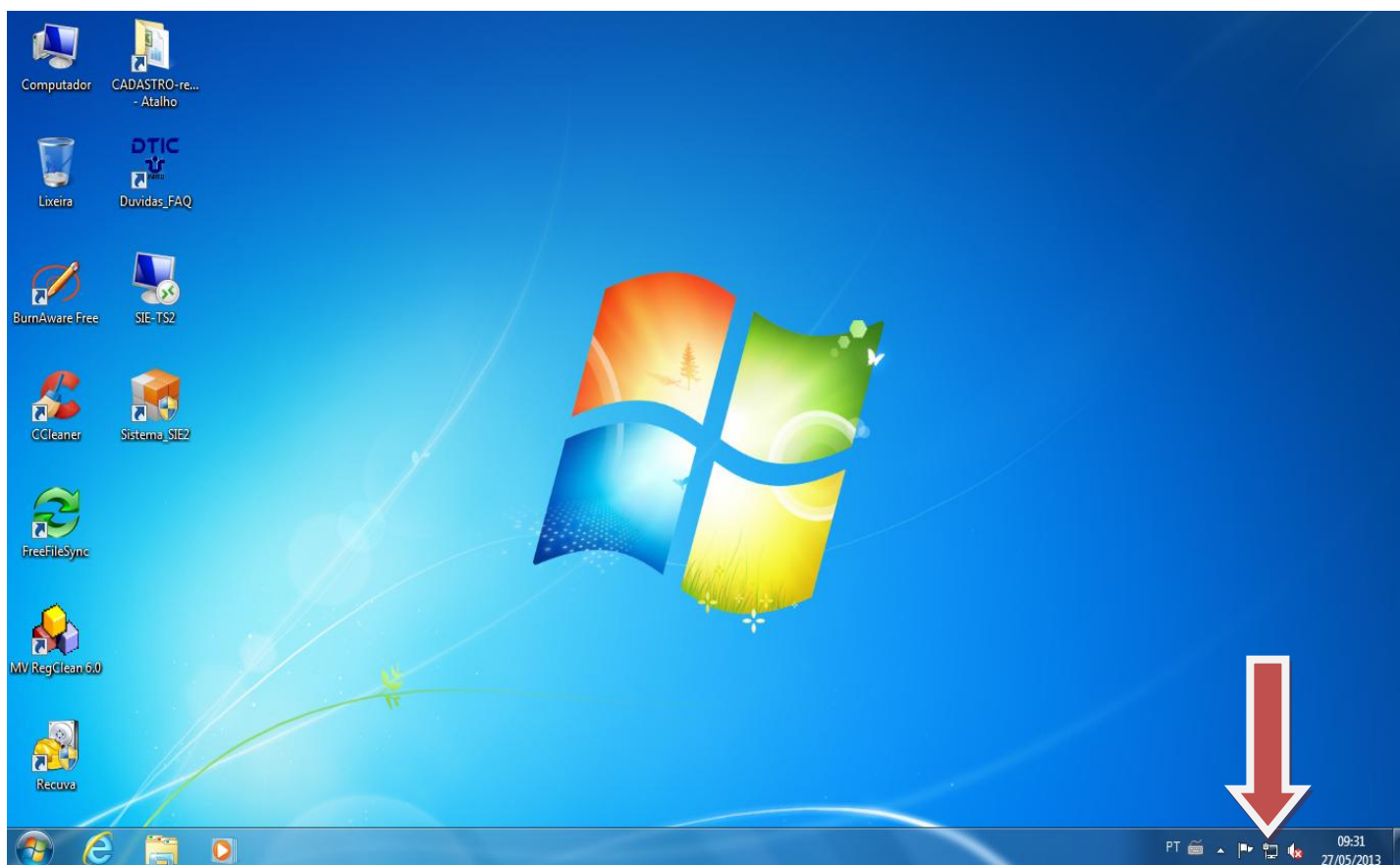

Clique no texto Abrir Central de Rede e Compartilhamento conforme indicado pela seta na figura abaixo:

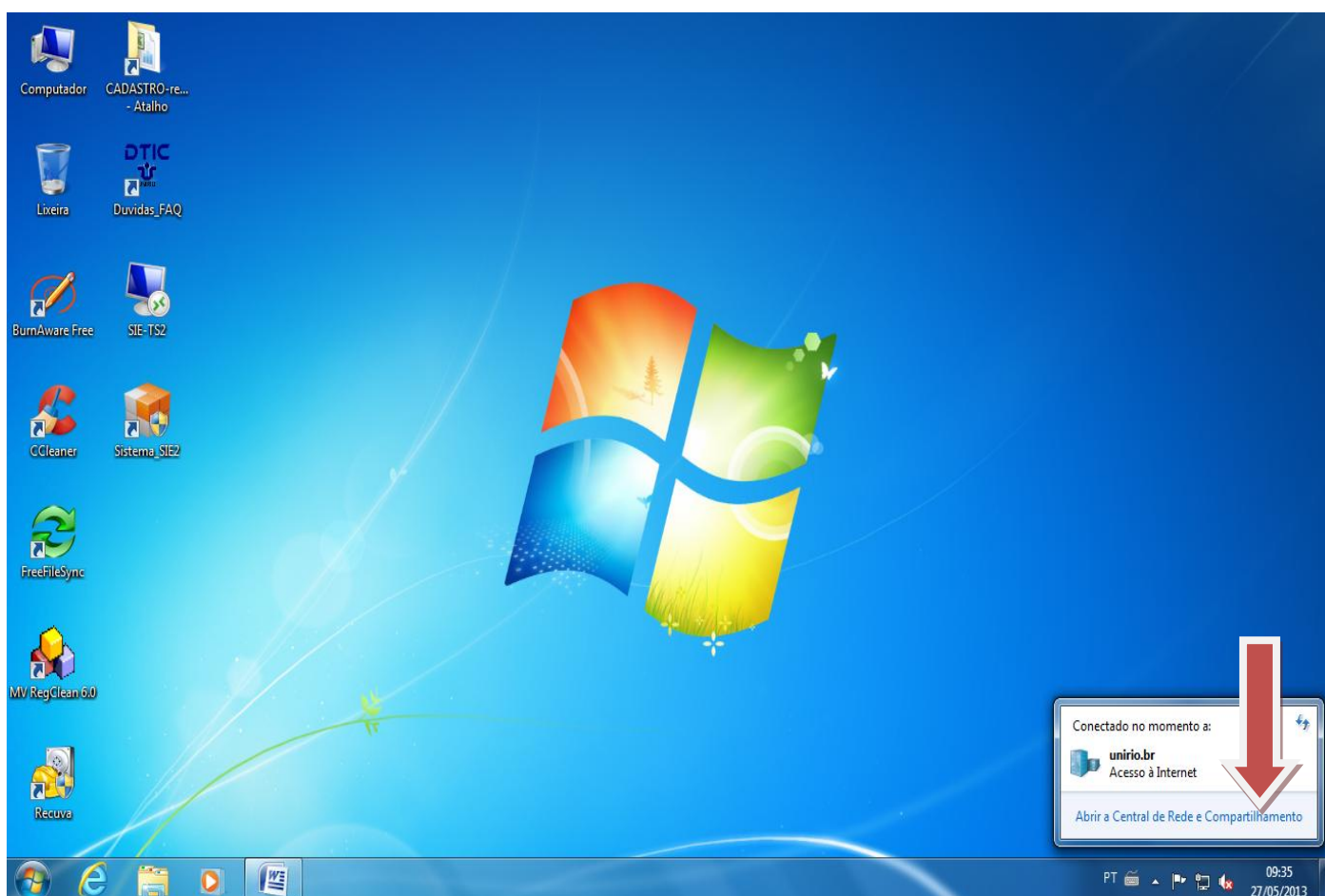

Clique no texto Conexão local, conforme indicado pela seta na figura abaixo:

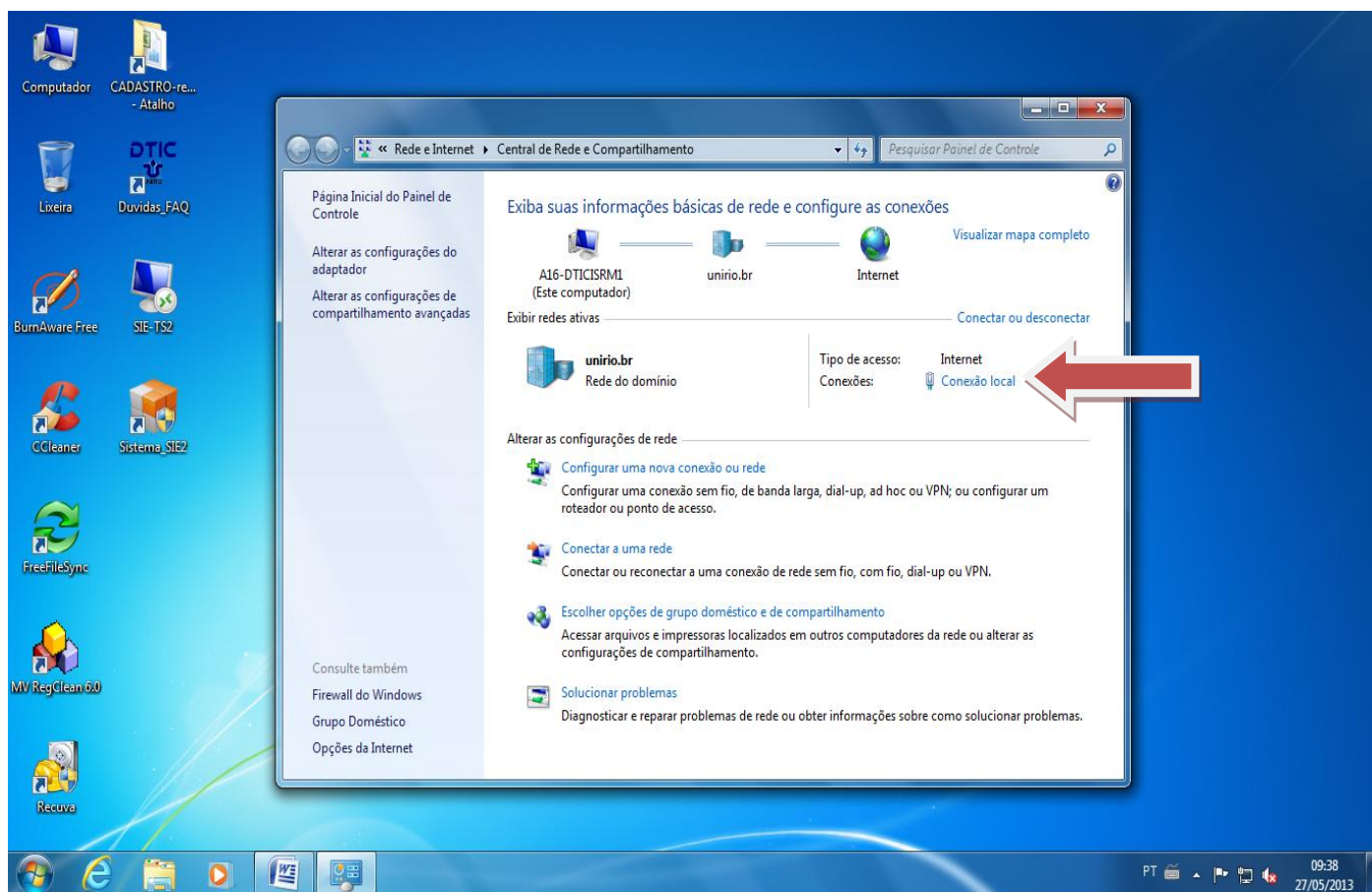

Na tela seguinte clique no botão Detalhes..., conforme indicado pela seta na figura abaixo:

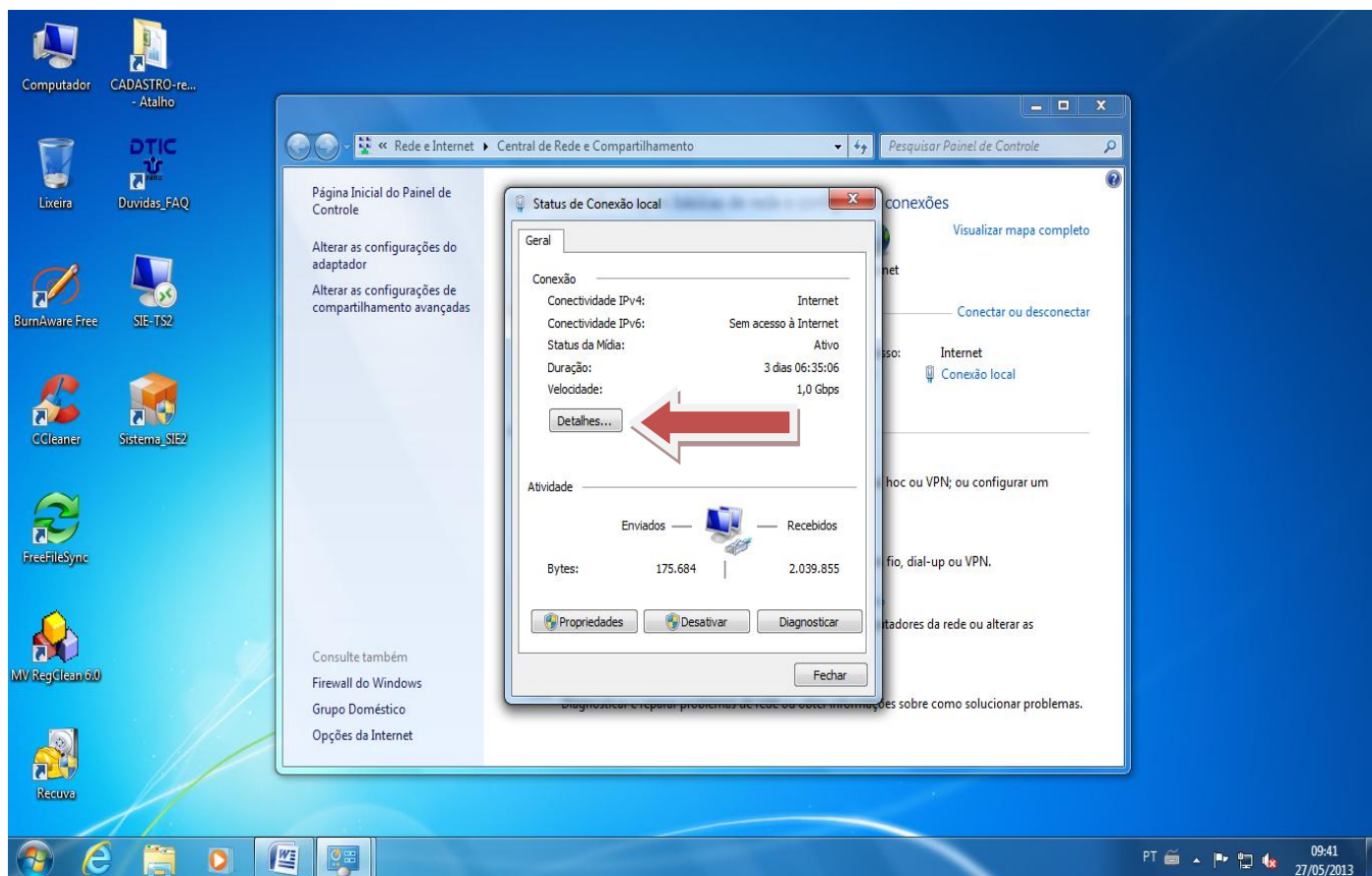

O seu endereço IP, será mostrado no campo Endereço IPv4, conforme indicado pela seta na figura abaixo:

