

# MANUAL ACESSANDO PAINÉIS GERENCIAIS PARCERIASGOV.BR

Clique no link: <https://clusterqap2.economia.gov.br/extensions/home/home.html>. A tela a seguir irá aparecer:

The screenshot shows the homepage of the 'Painéis Gerenciais Parceirasgov.br' website. At the top, there is a header with the logo 'Painéis Gerenciais Parceirasgov.br' on the left, the text 'MINISTÉRIO DA GESTÃO E DA INOVAÇÃO EM SERVIÇOS PÚBLICOS' in the center, and 'Dados abertos' and the 'gouvbr' logo on the right. Below the header is a dark green banner with the text: 'Painéis Gerenciais Parceirasgov.br. Os Painéis Gerenciais Parceirasgov.br disponibilizam informações, de forma intuitiva, flexível e rápida, relativas às parcerias da União e aos projetos de investimentos em infraestrutura, para dar transparência e apoiar o processo de gestão.'

The main content area features four white boxes, each representing a different dashboard:

- Painel Transferegov.br:** 'Acesse informações detalhadas sobre parcerias da União realizadas a partir do Transferegov.br, tais como a modalidade da parceria, o valor contratado e liberado, o saldo e a situação. É possível personalizar o relatório desejado.'
- Painel do Obrasgov.br:** 'Acesse informações gerenciais dos investimentos em infraestrutura (projetos, estudos e obras) executadas com recursos do orçamento fiscal e da seguridade social do poder executivo federal. É possível consultar as seguintes informações: localização, valores, prazos, dados de licitações e contratos, entre outras.'
- Painel de Indicadores:** 'Acesse o Painel de Indicadores que permite o acompanhamento contínuo do desempenho na gestão dos recursos pelos recebedores e repassadores dos instrumentos de transferências Discricionárias e Legais, operacionalizados por meio do Transferegov.br.'
- Painel Parlamentar:** 'Acesse informações das emendas parlamentares operacionalizadas no Transferegov.br, através dos módulos Transferências Discricionárias e Legais e Transferências Especiais, e acompanhe todos os demais detalhes dos projetos no seu Estado/Município.'

## 1. Módulo Painel Transferegov.br - Discricionárias e Legais:

1.1. Clique em “Painel Transferegov.br” e depois em “Discricionárias e Legais”.



1.2. Para acessar as parcerias da UNIRIO, digite no filtro órgão concedente “FUNDAÇÃO UNIVERSIDADE DO RIO DE JANEIRO”.

1.3. Agora, você pode especificar, nos filtros à esquerda da tela, quais informações são do seu interesse, como ano da proposta, modalidade (convênio ou termo de colaboração) etc.

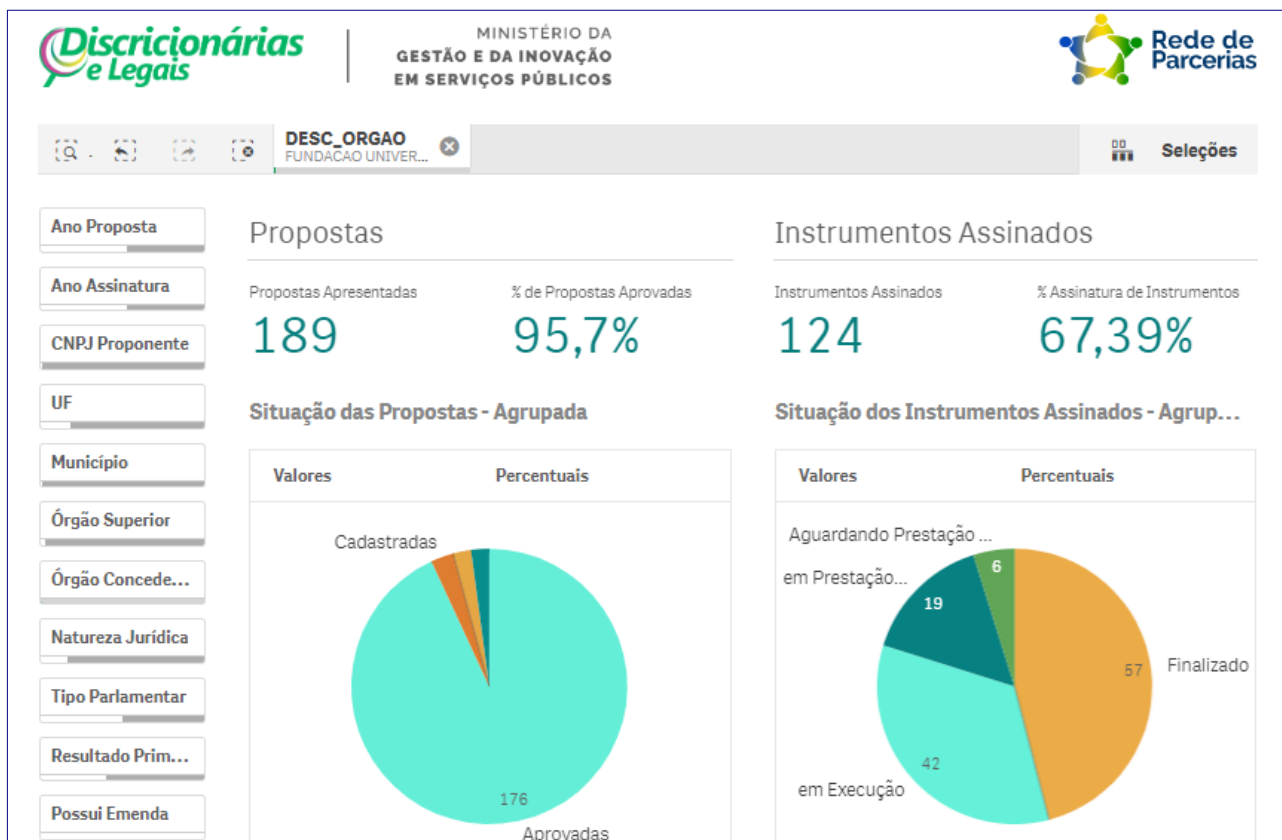

## 2. Módulo Painel Transferegov.br - TED:

2.1. Clique em “Painel Transferegov.br” e depois em “TED”.



2.2. Para acessar as parcerias da UNIRIO, digite no filtro SIORG/beneficiário (recedor) “FUNDAÇÃO UNIVERSIDADE DO RIO DE JANEIRO”.

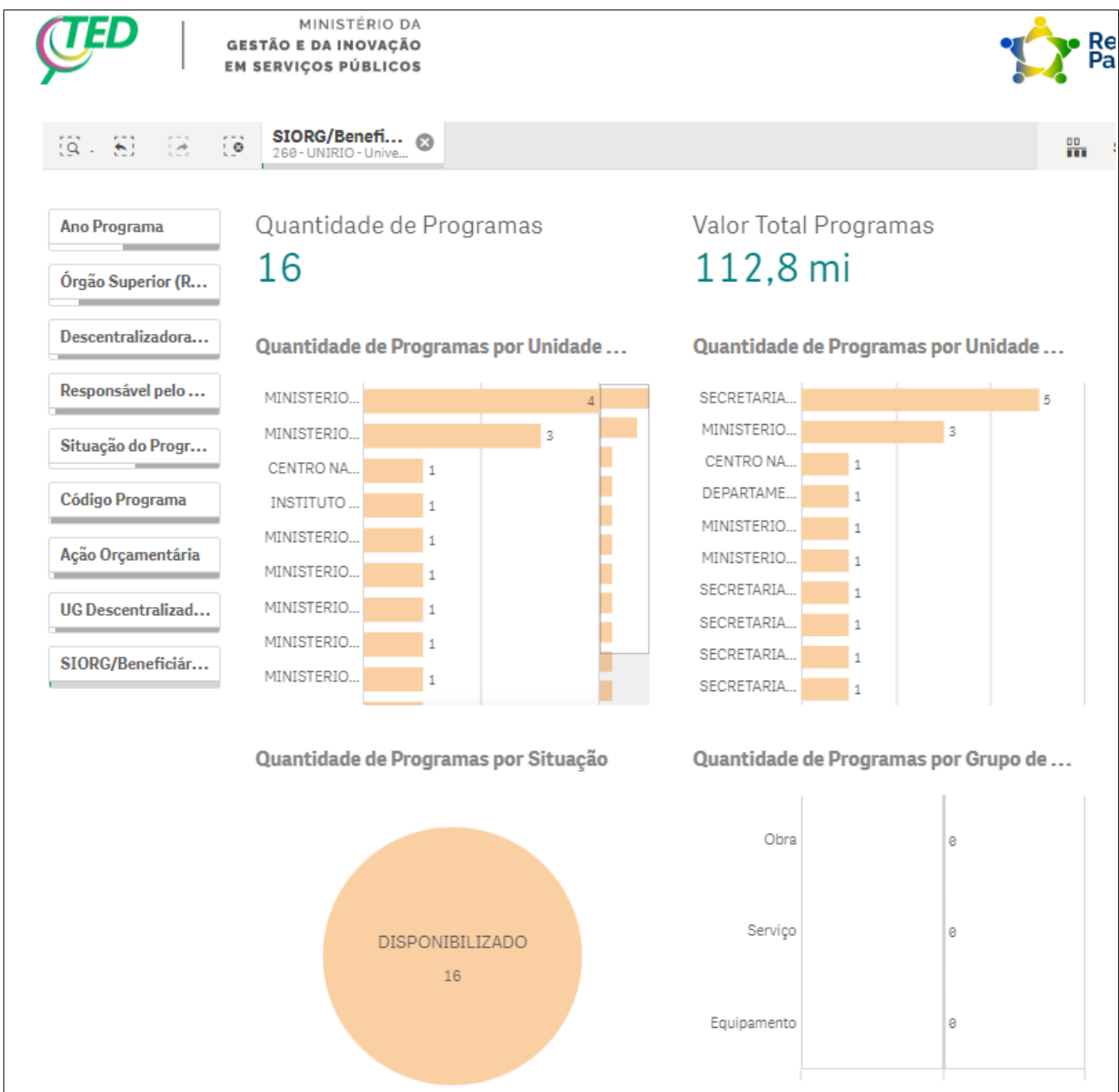

### 3. Módulo Painel Parlamentar:

3.1. Clique em “Painel Parlamentar”

3.2. Para acessar as parcerias da UNIRIO, digite no filtro órgão concedente “FUNDAÇÃO UNIVERSIDADE DO RIO DE JANEIRO”.

3.3. Você pode usar os filtros à esquerda da tela, como Parlamentar Autor Emenda, modalidade (convênio ou termo de colaboração) etc, para ter acesso a informações do seu interesse.

The screenshot displays the 'Painel Parlamentar' interface. At the top, it features the logo 'Painel Parlamentar' and the text 'MINISTÉRIO DA GESTÃO E DA INOVAÇÃO EM SERVIÇOS PÚBLICOS'. On the right, there is a logo for 'Rede de Parcerias'. Below the header, there is a search bar with 'DESC\_ORGAO...' and 'FUNDAÇÃO UNIVER...'. A 'Seleções' button is visible on the right. The main content area is divided into several sections:

- Filtros (Left):** A vertical list of filters including 'Código do Parlam...', 'Parlamentar Auto...', 'Tipo de Emenda', 'UF do Parlamentar', 'Resultado Primário', 'Ano da Emenda', 'UF Beneficiário', 'Município Benefic...', 'Órgão Concedente', 'Nat. Jurídica Bene...', 'Nº Emenda', 'Modalidade', and 'Novo PAC'.
- Summary Statistics (Top):** A table with four columns: 'Emendas Disponibilizadas', 'Emendas com Finalidade Definida', 'Emendas Especiais', and 'Parlamentar'. Each column shows 'Qtd. Beneficiári...' and '% Celebrado'.
- Pie Chart (Bottom):** A pie chart titled 'Situação dos Instrumentos Assinados com E...' showing the status of signed instruments. The chart is divided into three segments: 'Finalizado' (41, 42.3%), 'em Execução' (36, 37.1%), and 'Aguardando Prestação ... em Prestação ...' (15, 15.6%).
- Additional Information (Right):** A section titled 'Situação dos Planos de Ações das Emendas Es...' with a message: 'O gráfico não foi exibido, porque contém apenas valores negativos ou zero.'

Emendas Disponibilizadas	Emendas com Finalidade Definida	Emendas Especiais	Parlamentar
Qtd. Beneficiári... 117	Qtd. Beneficiári... 117	Qtd. Beneficiári... 0	Selecione apenas 1 parlamentar para visualizar suas informações
% Celebrado 67,5%	% Celebrado 67,5%	% Ciente -	
Valor Total R\$ 481,4 Mi	Valor Total R\$ 481,4 Mi	Valor Total R\$ 0,0 Mil	
Valor Empenhado R\$ 326,3 Mi	Valor Empenhado R\$ 326,3 Mi	Valor Empenhado R\$ 0,0 Mil	
Valor Liberado R\$ 329,3 Mi	Valor Liberado R\$ 329,3 Mi	Valor Liberado R\$ 0,0 Mil	
Pagamento Efetuado R\$ 261,0 Mi	Pagamento Efetuado R\$ 261,0 Mi	Qtd. Relatórios... 0	

**Situação dos Instrumentos Assinados com E...**

Situação	Quantidade	Porcentagem
Finalizado	41	42,3%
em Execução	36	37,1%
Aguardando Prestação ... em Prestação ...	15	15,6%

**Situação dos Planos de Ações das Emendas Es...**

O gráfico não foi exibido, porque contém apenas valores negativos ou zero.