

# AÇÕES DE ASSISTÊNCIA ESTUDANTIL



UNIRIO - 2025.1



# O QUE É ASSISTÊNCIA ESTUDANTIL?

São ações desenvolvidas para apoiar as/os estudantes de graduação ampliando as condições para sua permanência na universidade e conclusão do curso.

# ASSISTÊNCIA ESTUDANTIL

**1**

BOLSAS E AUXÍLIOS

**2**

RESTAURANTE ESCOLA

**3**

TRANSPORTE INTERCAMPI

**4**

PASSE LIVRE UNIVERSITÁRIO

**5**

SERVIÇOS DE APOIO:

PSICOLOGIA, PEDAGOGIA E SERVIÇO SOCIAL



# BOLSAS E AUXÍLIOS

VALORES E CALENDÁRIO DE EDITAIS



**1**

AUXÍLIO ALIMENTAÇÃO - R\$ 300 - **MARÇO E SETEMBRO**

**2**

AUXÍLIO MORADIA - R\$ 600 - **AGOSTO**

Renda per capita familiar de até 1,5 salários mínimos.



# BOLSAS E AUXÍLIOS

VALORES E CALENDÁRIO DE EDITAIS



3

BOLSA DE INCENTIVO ACADÊMICO (BIA) - R\$ 600 -  
**JANEIRO E JULHO**

4

PROGRAMA BOLSA PERMANÊNCIA (PBP) - R\$ 1.400 -  
**FLUXO CONTÍNUO** - INDÍGENAS E QUILOMBOLAS

*Renda per capita familiar de até 1,5 salários mínimos.  
Pode acumular BIA e auxílios ou PBP e auxílios.*



# RESTAURANTE ESCOLA

**HORÁRIO:**

11H ÀS 14H - ALMOÇO

17H ÀS 20H20 - JANTAR

**VALOR:**

R\$ 2,00

**ENDEREÇO:**

Avenida Pasteur, 436

**CARDÁPIO:**

@restaurante\_escola\_unirio



# RESTAURANTE ESCOLA

**Leve seu copo**

**Acompanhantes de estudantes com  
deficiência - refeição subsidiada**

mediante cadastro prévio - Linktree do IG e [aqui](#).

**Foto na carteira de estudante**

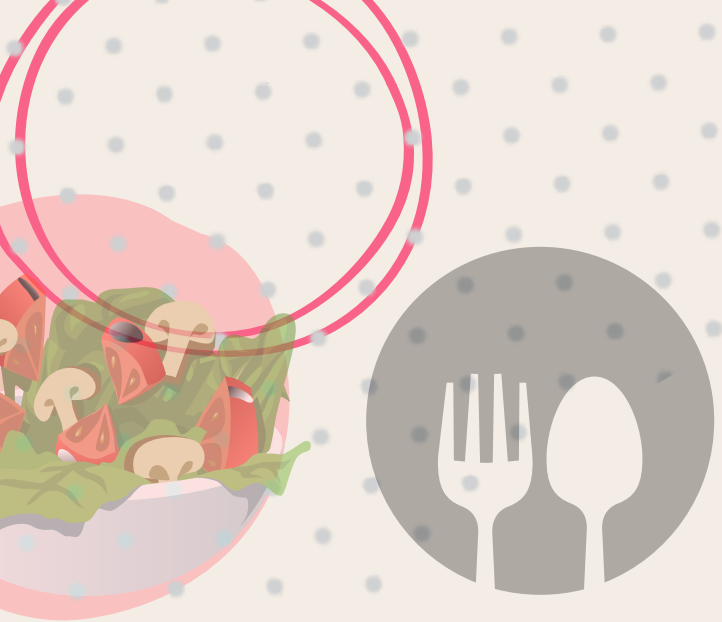

# TRANSPORTE INTERCAMPI



Ônibus da universidade que circulam entre os campi da UNIRIO, Terminal Gentileza e, à noite, vão até Campo Grande e Nova Iguaçu.

Trajetos e horários: [@prae.unirio](#) e [aqui](#)





# PASSE LIVRE UNIVERSITÁRIO - PLU

Oferta de gratuidade em até 76 viagens mensais para estudantes de graduação utilizarem transportes públicos **municipais** (ônibus municipais, VLT e BRT).

Tem direito ao PLU estudantes cotistas e não cotistas que sejam hipossuficientes (até 1 salário mínimo per capita)



# PASSE LIVRE UNIVERSITÁRIO - PLU

- 1 COTISTA: PRAE ENVIA DADOS À JAÉ. CADASTRO NO APP.
- 2 HIPOSSUFICIENTES: DECLARAÇÃO DE MATRÍCULA. CADASTRO NO SITE DA JAÉ.

Para mais informações sobre o PLU, [clique aqui](#).

# SERVIÇOS DE APOIO

1

## APOIO PEDAGÓGICO

[apoipedagogico.prae@unirio.br](mailto:apoipedagogico.prae@unirio.br)

Acolhimentos: atendimentos individuais por agendamento.

Atividades Coletivas: Encontros mensais e Oficinas pedagógicas (estratégias de aprendizagem, leitura e escrita acadêmica, entre outros temas).

# SERVIÇOS DE APOIO

2

## APOIO PSICOLÓGICO

[apoiopsi.prae@unirio.br](mailto:apoiopsi.prae@unirio.br)

Acolhimentos: atendimentos individuais por agendamento.

Atividades coletivas: Encontros mensais, oficinas e grupos de apoio.

# SERVIÇOS DE APOIO

3

## APOIO SOCIAL

[servicosocial.prae@unirio.br](mailto:servicosocial.prae@unirio.br)

Apoio para esclarecimento de dúvidas sobre editais de bolsas e auxílios da PRAE, por e-mail ou presencialmente mediante agendamento.

# INFORMAÇÕES IMPORTANTES PARA QUEM ESTÁ CHEGANDO:

PEQUENO GUIA DA VIDA ACADÊMICA





**OBRIGADA!**

Instagram: @prae.unirio

[www.unirio.br/prae](http://www.unirio.br/prae)