

Tutorial

Publicação de TCC no Hórus



Biblioteca Setorial de Enfermagem e Nutrição

Publicação de TCC no Hórus

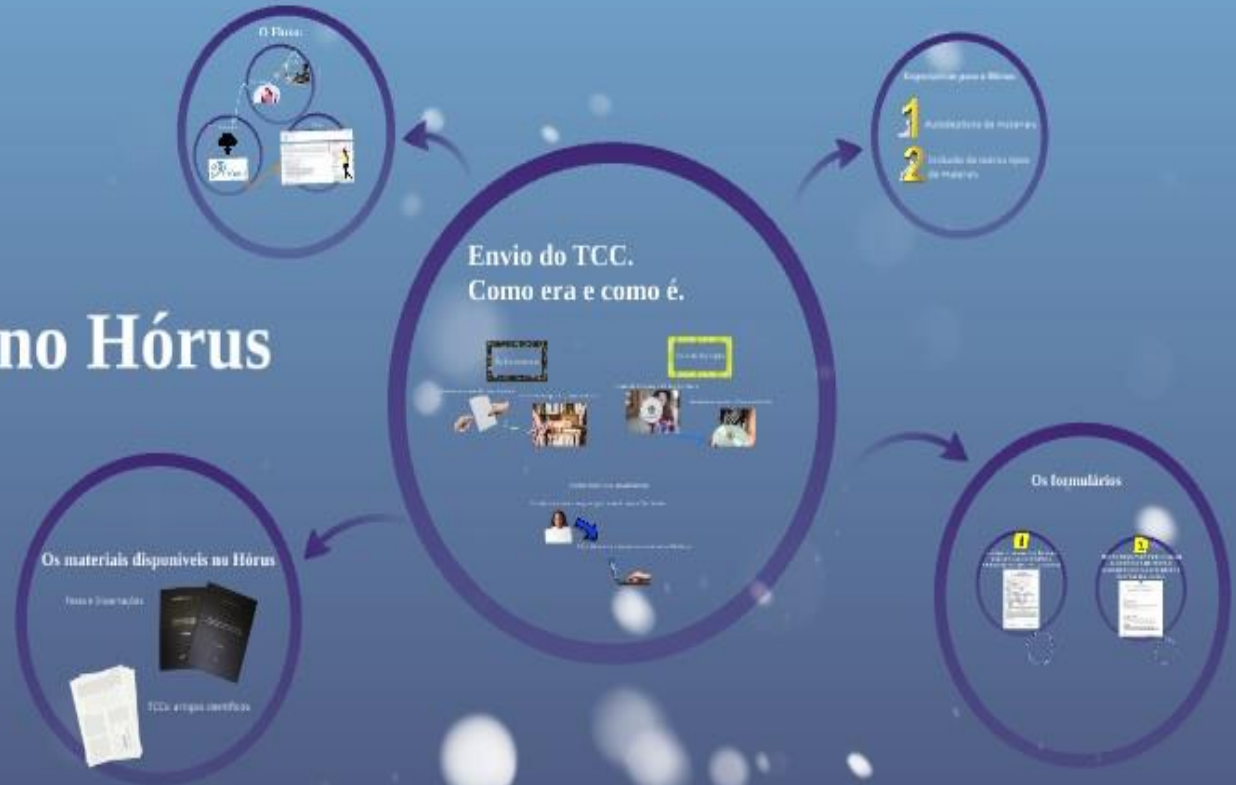

Como o material era entregue no passado



Estudante entregava o TCC para a Secretária



Secretaria entregava o TCC para a Biblioteca



Como o material era entregue no passado recente

Início da Era digital

Estudante entregava o CD para Secretaria



Secretaria entregava o CD para a Biblioteca

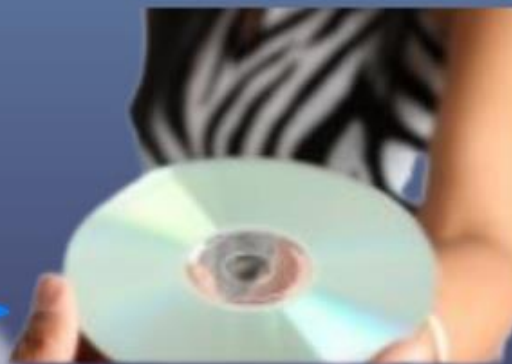

Como o material é entregue atualmente

Como funciona atualmente:

Estudante envia o arquivo por e-mail para a Secretaria



A Secretaria envia o arquivo por e-mail para a Biblioteca



Os tipos de materiais encontrados no Hórus:

Os materiais disponíveis no Hórus

Teses e Dissertações



TCCs: artigos científicos

O trajeto do item: Egresso → Secretaria,
Secretaria → Biblioteca, Biblioteca → Hórus

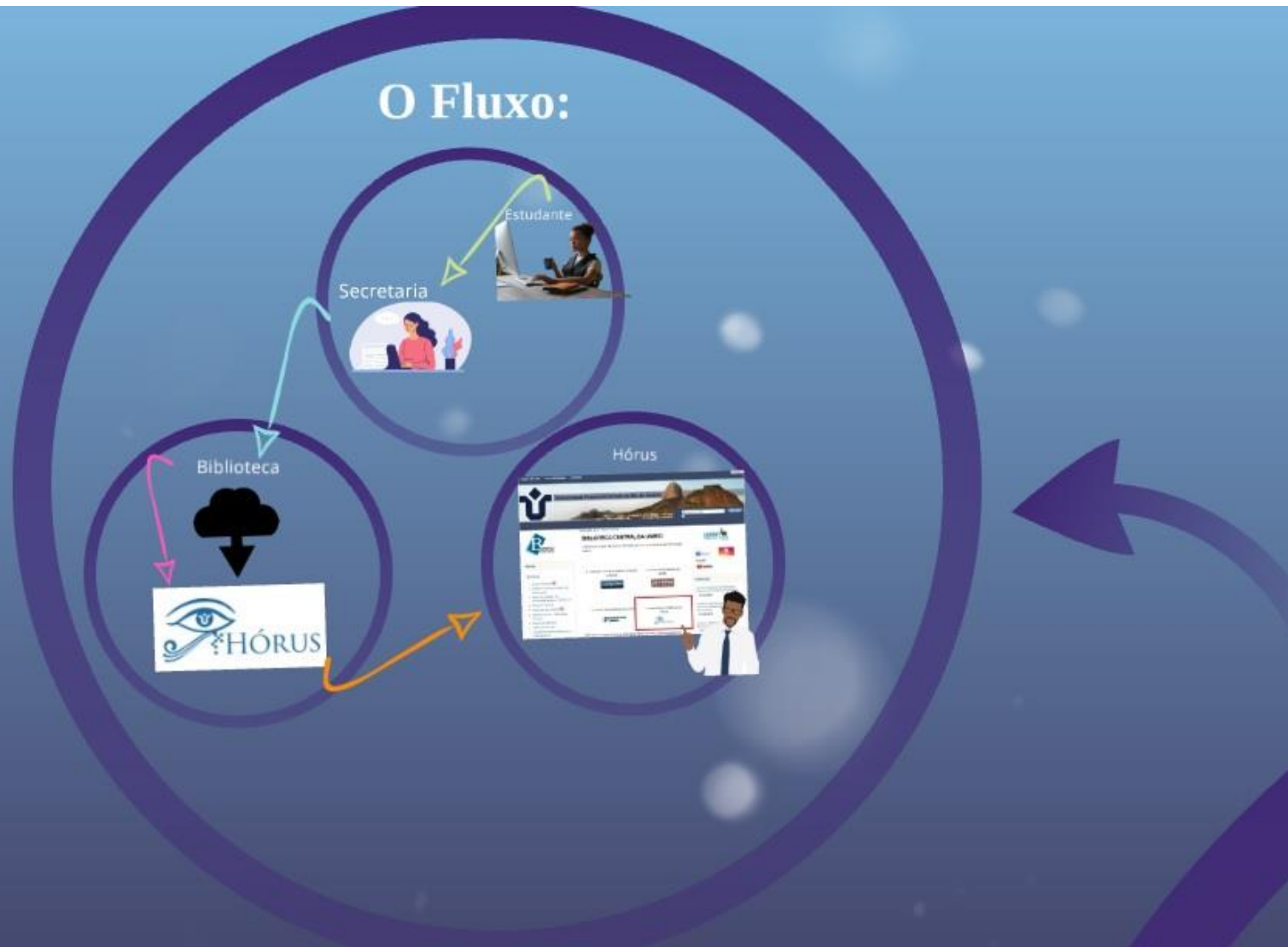

Estudante → Secretaria → Biblioteca

Secretaria



Estudante



Secretaria → Biblioteca → Hórus

Biblioteca



Biblioteca Setorial de Enfermagem e Nutrição



Pesquisa no Hórus



The image shows a screenshot of the Hórus website. The main header features the word "Hórus" in a large, white, sans-serif font against a blue background with curved lines. Below the header, there is a navigation bar with links for "mapa do site", "acessibilidade", and "contato". The main content area is divided into several sections: "Página inicial", "Sobre o Hórus", "Comunidades no Hórus", and "Submissões recentes". A search bar labeled "Buscar D Space" is highlighted with a red box, and a woman in a yellow shirt and black pants is pointing at it. The search bar contains a text input field and a search button. Below the search bar, there are sections for "Navegar" (Navigation), "Minha conta" (My account), and "Discover". The "Navegar" section lists various categories like "Todo o repositório", "Comunidades e Coleções", "Por data do documento", "Autores", "Títulos", and "Assuntos". The "Minha conta" section has an "Entrar" button. The "Discover" section lists authors and their document counts, such as "Luna, Aline Affonso (3)", "Manhães, Juliana Bittencourt (1)", "Moraes, Sabrina Lôbo de (1)", "Abi-Zaid, Iara Elizabeth (2)", "Almeida, Iris Lengruber (1)", and "Talveira da (2)".

Hórus

mapa do site | acessibilidade | contato

repositorio-bc.unirio.br:8080/xmlui/

Entrar

Página inicial

Sobre o Hórus

Hórus é uma base de dados online, de acesso livre. É pensada e desenvolvida para hospedar, de forma organizada e permanente, a produção científica, acadêmica, intelectual, artística, cultural e de gestão da UNIRIO.

Estadísticas da produção por CENTRO ACADÊMICO, PROGRAMA DE PÓS-GRADUAÇÃO, ESCOLA e CURSO, bem como detalhes das estruturas institucional e acadêmica, podem ser consultadas no Site do Repositório.

[Ir para o Site do Repositório](#)

[Visualizar a Política de Acesso Aberto à Informação Técnico-Científica e aos Dados de Pesquisa](#)

Comunidades no Hórus

Selecione uma comunidade para navegar nas coleções.

- [Arquivo Central \(AC\)](#) [0]
- [Biblioteca Central \(BC\)](#) [1]
- [Centro de Ciências Biológicas e da Saúde \(CCBS\)](#) [920]
- [Centro de Ciências Exatas e Tecnologia \(CCET\)](#) [266]
- [Centro de Ciências Humanas e Sociais \(CCHS\)](#) [1019]
- [Centro de Ciências Jurídicas e Políticas \(CCJP\)](#) [61]
- [Centro de Letras e Artes \(CLA\)](#) [454]

Submissões recentes

Buscar D Space

Busca avançada

Navegar

- Todo o repositório
- [Comunidades e Coleções](#)
- [Por data do documento](#)
- [Autores](#)
- [Títulos](#)
- [Assuntos](#)

Minha conta

Entrar

Discover

Autor

- [Luna, Aline Affonso](#) (3)
- [Manhães, Juliana Bittencourt](#) (1)
- [Moraes, Sabrina Lôbo de](#) (1)
- [Abi-Zaid, Iara Elizabeth](#) (2)
- [Almeida, Iris Lengruber](#) (1)
- [Talveira da](#) (2)

São 2 formulários a serem preenchidos pelo egresso

Os formulários

1

TERMO DE AUTORIZAÇÃO PARA
PUBLICAÇÃO ELETRÔNICA
NA BIBLIOTECA DIGITAL DA UNIRIO

Thumbnail of the authorization form for digital publication at UNIRIO. The form contains fields for author information, document details, and a section for the author's signature and stamp.

2

METADADOS PARA PUBLICAÇÃO
ELETRÔNICA DE TESES E
DISSERTAÇÕES NA BIBLIOTECA
DIGITAL DA UNIRIO

Thumbnail of the metadata form for digital publication of theses and dissertations at UNIRIO. The form includes fields for title, author, institution, and other bibliographic data.

Termo 1: Termo de autorização de publicação eletrônica



TERMO DE AUTORIZAÇÃO PARA PUBLICAÇÃO ELETRÔNICA NA BIBLIOTECA DIGITAL DA UNIRIO

UNIVERSIDADE FEDERAL DO ESTADO DO RIO DE JANEIRO - UNIRIO
SISTEMA DE BIBLIOTECA

TERMO DE AUTORIZAÇÃO PARA PUBLICAÇÃO ELETRÔNICA
NA BIBLIOTECA DIGITAL DA UNIRIO

1. Identificação da(s) obra(s) a ser(em) publicada(s): Tese Dissertação Monografia

2. Identificação do documento a ser publicado:
2.1. Título do documento: _____
Data: _____
Área de concentração do PPG: _____
Autor: _____
CNP: _____
CPF: _____
Instituição: _____
Tipo: _____
Coautor(es): _____
CPF: _____
Título: _____
Número de folios: _____
Número de páginas: _____
Data de entrega do(s) original(is) ao(s) setor(es) de Registro: _____

3. Natureza do documento a ser publicado:
3.1. Tipo de documento: Tese Dissertação Monografia
3.2. Tipo de publicação: Periódica Não Periódica
3.3. Tipo de publicação: Anual Semestral Trimestral Mensal

4. Informações de contato:
4.1. Nome: _____
4.2. Endereço: _____
4.3. Telefone: _____
4.4. E-mail: _____

5. Declaração de autoria:
5.1. Eu, o(a) autor(es), declaro que sou o(a) autor(es) da obra acima mencionada e que a mesma é de minha autoria e que não contém conteúdo plágio ou violação de direitos autorais.
5.2. Eu, o(a) autor(es), declaro que a obra acima mencionada não contém conteúdo plágio ou violação de direitos autorais.
5.3. Eu, o(a) autor(es), declaro que a obra acima mencionada não contém conteúdo plágio ou violação de direitos autorais.

6. Declaração de autorização:
6.1. Eu, o(a) autor(es), autorizo a publicação eletrônica da obra acima mencionada na Biblioteca Digital da UNIRIO.
6.2. Eu, o(a) autor(es), autorizo a publicação eletrônica da obra acima mencionada na Biblioteca Digital da UNIRIO.
6.3. Eu, o(a) autor(es), autorizo a publicação eletrônica da obra acima mencionada na Biblioteca Digital da UNIRIO.

7. Assinaturas:
Assinatura do autor: _____ Assinatura do responsável: _____
Local: _____ Data: _____

Termo 1: Identificação autoria, banca e datas de banca e entrega

Tópicos 1 e 2

Em alguns campos não há o que preencher. Em casos assim, use a expressão: "Não se aplica".

UNIVERSIDADE FEDERAL DO ESTADO DO RIO DE JANEIRO – UNIRIO
SISTEMA DE BIBLIOTECAS

TERMO DE AUTORIZAÇÃO PARA PUBLICAÇÃO ELETRÔNICA
NA BIBLIOTECA DIGITAL DA UNIRIO

1. Identificação do material bibliográfico: [] Tese [] Dissertação [] Monografia

2. Identificação de documento e autor:

Programa de Pós-Graduação: _____

Curso: _____

Área de concentração (tabela CNPq): _____

Autor: _____

RG: _____ CPF: _____

Orientador: _____

CPF: _____

Co-orientador: _____

CPF: _____

Título: _____

Número de folhas: _____ Número de arquivos: _____

Data da defesa: _____ Data de entrega do(s) arquivo(s) à secretaria do Programa: _____



Termo 1: Área de concentração do tema da pesquisa

Tópicos 1 e 2

Pesquise por:
"Tabela de Áreas
de Conhecimento
do CNPq"

UNIVERSIDADE FEDERAL DO ESTADO DO RIO DE JANEIRO – UNIRIO
SISTEMA DE BIBLIOTECAS

TERMO DE AUTORIZAÇÃO PARA PUBLICAÇÃO ELETRÔNICA
NA BIBLIOTECA DIGITAL DA UNIRIO

1. Identificação do material bibliográfico: [] Tese [] Dissertação [] Monografia

2. Identificação de documento e autor:
Programa de Pós-Graduação: _____
Curso: _____
Área de concentração (tabela CNPq): _____
Autor: _____
RG: _____ CPF: _____
Orientador: _____
CPF: _____
Co-orientador: _____
CPF: _____
Título: _____
Número de folhas: _____ Número de arquivos: _____
Data da defesa: _____ Data de entrega do(s) arquivo(s) à secretaria do Programa: _____



Termo 1: Pesquisa por: “Tabela de Área de Conhecimento do CNPQ”
na internet para localizar a tabela.

Tópicos 1 e 2

Tabela de Áreas do Conhecimento

1.00.00.00-3 Ciências Exatas e da Terra

1.01.00.00-8 Matemática

1.01.01.00-4 Álgebra

1.01.01.01-2 Conjuntos 1.01.01.02-

0 Lógica Matemática 1.01.01.03-9

Teoria dos Números

1.01.01.04-7 Grupos de Algebra Não-Comutativa

1.01.01.05-5 Algebra Comutativa

1.01.01.06-3 Geometria Algebrica

1.01.02.00-0 Análise

1.01.02.01-9 Análise Complexa

1.01.02.02-7 Análise Funcional

1.01.02.03-5 Análise Funcional Não-Linear

1.01.02.04-3 Equações Diferenciais Ordinárias

1.01.02.05-1 Equações Diferenciais Parciais

1.01.02.06-0 Equações Diferenciais Funcionais

1.01.03.00-7 Geometria e Topologia

Termo 1: Tópico 3: as permissões de publicação.

Tópico 3

3. Informações de acesso ao documento:

Este trabalho é confidencial¹? sim não

Existe ou existirá registro de patente? sim não

Se existe, forneça data e nº do registro: _____

Liberação para publicação: total parcial

Em caso de publicação parcial, especifique o(s) arquivo(s) restrito(s):

sumário

capítulos: _____

bibliografia

outras restrições: _____

¹Esta classificação poderá ser mantida por até um ano a partir da data de autorização da publicação. A extensão deste prazo suscita justificativa junto à Coordenação do curso. Todos os metadados e o resumo permanecerão disponíveis no *site* da BDTD para consulta e reprodução.



Atenção!

Trabalho confidencial? **“Sim”**

Esta opção impede a publicação no Hórus por 1 ano.

Confidencialidade



Este trabalho é confidencial¹ ? () sim () não

Resposta "Sim"

- 1 - Aguardando resposta de Revista
- 2 - Outros motivos

Trabalho confidencial? “**Não**”

Esta opção pode permitir a publicação completa ou restrita

Confidencialidade



Este trabalho é confidencial¹ ? () sim () não

2

Resposta "Não"

- 1 - Pode especificar partes restritas
- 2 - Pode especificar liberação total.

Liberação para publicação “Total” em caso de publicação completa

Liberação de acesso

Liberação para publicação: total () parcial

Em caso de publicação parcial, especifique o(s) arquivo(s) restrito(s):

() sumário

() capítulos: _____

() bibliografia

() outras restrições: _____

1

Opção Total: Não precisa marcar nenhuma outra opção abaixo.

Liberação para publicação “Parcial”

Em caso de publicação com restrições de partes

Liberação de acesso

Liberação para publicação: () total ~~()~~ parcial

Em caso de publicação parcial, especifique o(s) arquivo(s) restrito(s):

- sumário
- capítulos:
- bibliografia
- outras restrições:

Especifique quais partes deseja restringir. E envie duas versões do texto: completo e com os cortes que deseja restringir.

3 Opção Parcial, como fazer?

Especificar as restrições e enviar 2 versões:
texto completo e texto restrito.

Liberação para publicação “Parcial”

Em caso de muitas restrições de partes, o registro ficará restrito.

Liberação de acesso

Liberação para publicação: () total parcial

Em caso de publicação parcial, especifique o(s) arquivo(s) restrito(s):

() sumário

() capítulos: _____

() bibliografia

() outras restrições: _____

2

Opção Parcial:

Especifique qual ou quais partes que prefere manter restrito.

Restrição grande = Confidencial

Atenção: Observe o prazo da restrição, 1 ano.

Restrição de acesso

¹Esta classificação poderá ser mantida por até um ano a partir da data de autorização da publicação. A extensão deste prazo suscita justificativa junto à Coordenação do curso. Todos os metadados e o resumo permanecerão disponíveis no *site* da BDTD para consulta e reprodução.



O prazo de restrição é por 1 ano.

Caso precise manter restrito por mais 1 ano, formalize a solicitação junto à Secretaria para renovação de prazo de restrição.



Atenção: Envie o arquivo de seu TCC no formato PDF/A

Formato PDF-A

Formato **PDF/A**: salve ou converta seus arquivos

Você sabe o que é formato PDF/A?

O PDF/A é um formato de arquivo que permite a preservação dos documentos digitais a longo prazo.

É uma das medidas importantes para a preservação digital da nossa produção acadêmica.



Consulte:

<http://www.unirio.br/bibliotecacentral/arquivos/biblioteca-digital-formato-pdf-a-salve-ou-converta-seus-arquivos>

Termo 2: Termo de identificação de metadados.

2

METADADOS PARA PUBLICAÇÃO ELETRÔNICA DE TESES E DISSERTAÇÕES NA BIBLIOTECA DIGITAL DA UNIRIO

UNIVERSIDADE FEDERAL DO ESTADO DO RIO DE JANEIRO - UNIRIO
SISTEMA DE BIBLIOTECAS

METADADOS PARA PUBLICAÇÃO ELETRÔNICA DE TESES E DISSERTAÇÕES NA BIBLIOTECA
DIGITAL DA UNIRIO (integrados ao Foneleto de Automação)

Nome: _____
e-mail: _____
Quer disponibilizar seu e-mail no site do SOTD? ___ sim ___ não
Telefone: _____
Afiliação (difer. de mailing, com telefone): _____
CNPJ: _____
Agrupamento: _____
CNPJ: _____
Membros do banco consultados (nome completo, instituição de origem e CPF): _____

Sub-área de concentração (abrev. CNPq): _____
Título (em 2ª língua): _____
Palavra-chave (em português): _____
Palavra-chave (em 2ª língua): _____

OBSERVAÇÕES:

- O autor deve fornecer os materiais originais (DVDs, mídias em CD ou outros);
- Verificar se o texto da dissertação contém erros em português e na 2ª língua;
- A versão digital deve ser igual à impressa, nome completo e mantida na ordem correta, e enviada em formato pdf.

Data: ___/___/___

Assinatura do autor

Termo 2: Se a pesquisa recebeu incentivo por agência de pesquisa, informe.

Identificação de metadados

Atenção!



Quando for necessário, use a expressão "Não se aplica"



UNIVERSIDADE FEDERAL DO ESTADO DO RIO DE JANEIRO – UNIRIO
SISTEMA DE BIBLIOTECAS

METADADOS PARA PUBLICAÇÃO ELETRÔNICA DE TESES E DISSERTAÇÕES NA BIBLIOTECA DIGITAL DA UNIRIO (complemento ao Formulário de Autorização)

Autor: _____

e-mail: _____

Quer disponibilizar seu e-mail no *site* da BDTD? sim não

Telefones: _____

Afiliação (local de trabalho com telefone): _____

CNPJ: _____

Agência de fomento: _____

CNPJ: _____

Membros da banca examinadora (nome completo, instituição de origem e CPF): _____

Atribuição mais detalhada sobre o tema de sua pesquisa.
Identifique a sub-área em que seu tema de pesquisa
se enquadra. Consulte na tabela do CNPq

Identificação de metadados

Atenção!



Áreas do
Conhecimento
CNPq

Sub-área de concentração (tabela CNPq):

Título (no 2º. idioma): _____

Palavras-chave (em português): _____

Palavras-chave (no 2º. idioma): _____

OBSERVAÇÕES:

- O aluno deve fornecer os materiais anexos (DVDs, músicas em CD ou outros);
- Verificar se a tese ou dissertação contém resumos em português e no 2º. idioma;
- A tese ou dissertação digital deve ser igual à impressa, estar completa e montada na ordem correta, e gravada em formato pdf.

Data: ____ / ____ / ____

Assinatura do autor

Termo 2: Observe que há solicitações obsoletas no termo 2.
Ignore.

Identificação de metadados

Atenção!



Áreas do
Conhecimento
CNPq

Sub-área de concentração (tabela CNPq):

Título (no 2º. idioma): _____

Palavras-chave (em português): _____

Palavras-chave (no 2º. idioma): _____

OBSERVAÇÕES:

- O aluno deve fornecer os materiais anexos (DVDs, músicas em CD ou outros);
- Verificar se a tese ou dissertação contém resumos em português e no 2º. idioma;
- A tese ou dissertação digital deve ser igual à impressa, estar completa e montada na ordem correta, e gravada em formato pdf.

Data: ____/____/____

Assinatura do autor

Dicas para não repetir alguns **erros mais comuns!**

Preenchimento dos formulários: alguns dos **erros** mais frequentes

Se marcar que o registro é confidencial, não marque mais nada.

Erro frequente:

1

Marcação em opções contraditórias

Este trabalho é confidencial¹ ? sim () não

Liberação para publicação: total () parcial

Em caso de publicação parcial, especifique o(s) arquivo(s) restrito(s):

() sumário

() capítulos:

() bibliografia

() outras restrições:

A marcação das opções é uma exigência para sabermos qual a preferência do autor sobre o registro.

Erro frequente:



Nenhuma marcação

3. Informações de acesso ao documento:

Este trabalho é confidencial? sim não

Existe ou existirá registro de patente? sim não

Se existe, forneça data e nº do registro: _____

Liberação para publicação: total parcial

Em caso de publicação parcial, especifique o(s) arquivo(s) restrito(s):

sumário

capítulos: _____

bibliografia

outras restrições: _____

Envio de arquivo sem estar convertido para o formato PDF/A

Erros frequente:

3

Arquivo sem estar no formato PDF-A



Cuidado:

Evite expor informações pessoais no corpo do texto.

Erro frequente:

4

Expor informações pessoais no texto

Exemplos: endereço, telefone, CPF, etc.

O resumo é requisito essencial para todos os registros.

Erro frequente:

5

Não inserir o resumo do trabalho



Em breve, o repositório institucional permitirá:

Expectativas para o Hórus:

1

Autodepósito de materiais

2

Inclusão de outros tipos de materiais

Contatos da Biblioteca Setorial de Enfermagem e Nutrição

Telefone: (21)2542-6147

Email: bpcse@unirio.br

BSEN – Biblioteca Setorial de Enfermagem e Nutrição



Visite e curta a *fan page* do *Facebook*:

“Letramento Informacional: Fontes de Pesquisa em Saúde”

<https://www.facebook.com/Sistema-de-Bibliotecas-da-UNIRIO-309305895763036/>