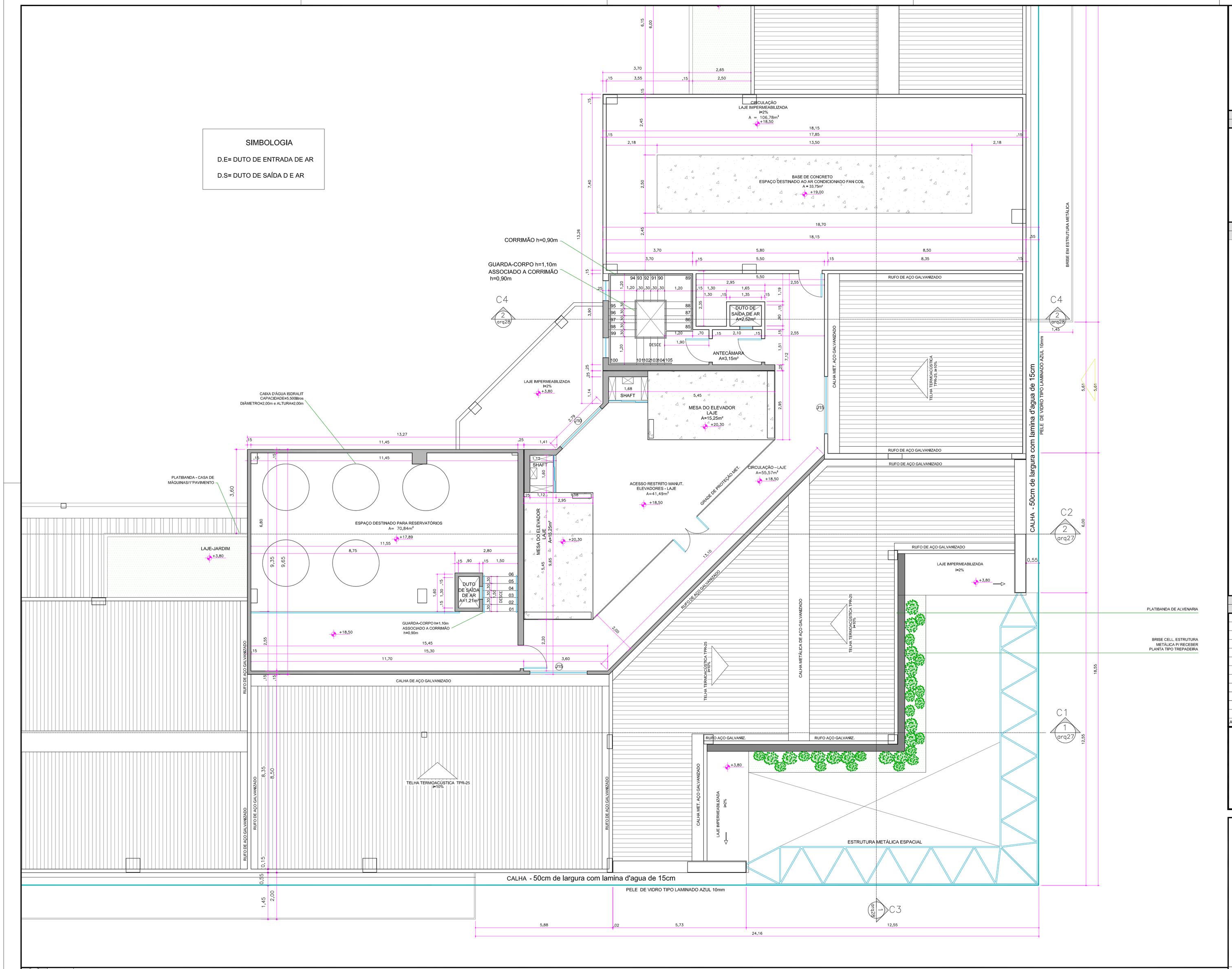


| 1 arq24 | ESC | **PLANTA BAIXA (PARCIAL)** |
|---|---|---|
| | 1:75 | PAVIMENTO TÉCNICO - NÍVEL: +22,30m |

| LEGENDA DAS PAREDES | |
|---|---|
| | ALVENARIA BLOCO CONVECIONAL |
| | GESSO ACARTONADO PREENCHIDA COM LÃ DE ROCHA |
| | ALVENARIA BLOCO CONVECIONAL, H=1,10m |
| | ALVENARIA BLOCO CONVECIONAL, H=0,30m |

| 2 arq24 | ESC | **LEGENDA** |
|---|---|---|
| | SEM | |

## QUADRO RESUMO DE ÁREAS

| | PAVIMENTOS | ÁREAS(m²) | |
|---|---|---|---|
| RESUMO DA ÁREA CONSTRUÍDA | 1º PAVIMENTO | 1.606,41 | ÁREA CONSTRUÍDA TOTAL : 6.962,41m² |
| | 2º PAVIMENTO | 1.251,43 | |
| | 3º PAVIMENTO | 1.251,43 | |
| | 4º PAVIMENTO | 1.251,43 | |
| | 5º PAVIMENTO | 1.232,90 | |
| | PAV. TÉCNICO | 368,81 | |
| NÚMERO DE PISOS : 6 (1° PAV., 2º PAV, 3 ºPAV, 4°PAV, 5ºPAV, E PAV. TÉCNICO) | | | |

| 3 arq24 | ESC | **QUADRO DE ÁREA** |
|---|---|---|
| | SEM | |

## RESUMO DE ESQUADRIAS DOS PAVIMENTOS

| TIPO | | DIMENSÕES LARG. | DIMENSÕES ALT. | PEITOR. | QUANT. | MODELO/TIPO | MATERIAL |
|---|---|---|---|---|---|---|---|
| PORTAS | P1 | 1,72 | 2,10 | -- | 04 | Abrir de 02 folhas | Alumínio e vidro |
| | P2 | 1,60 | 2,10 | -- | 04 | Abrir de 02 folhas | Metálica com tratamento acustica |
| | P3 | 0,90 | 2,10 | -- | 01 | Correr 01 folha | MDF |
| | P4 | 0,80 | 2,10 | -- | 26 | Abrir de 01 folha | Madeira |
| | P5 | 1,00 | 2,10 | -- | 20 | Abrir de 01 folha | Madeira |
| | P6 | 1,00 | 2,10 | -- | 02 | Correr 01 folha | MDF |
| | P7 | 1,20 | 2,10 | -- | 02 | Correr 02 folhas | Veneziana Alumínio |
| | P8 | 0,70 | 2,10 | -- | 01 | Abrir de 01 folha | Madeira |
| | P9 | 0,80 | 2,10 | -- | 03 | Correr 01 folha | MDF |
| | P10 | 2,00 | 2,10 | -- | 7 | Correr 02 folhas | Alumínio e vidro |
| | P11 | 0,80 | 2,10 | -- | 01 | Abrir de 01 folha | Madeira com tratamento acustica |
| | P12 | 1,20 | 2,10 | -- | 35 | Abrir 02 folhas | Madeira |
| | P13 | 1,90 | 2,10 | -- | 02 | Abrir 02 folhas | Madeira |
| | P14 | 1,00 | 2,10 | -- | 07 | Abrir 02 folhas | Madeira |
| | P15 | 1,60 | 2,10 | -- | 05 | Correr 03 folhas | MDF |
| | P15a | 1,68 | 2,10 | -- | 05 | Correr 03 folhas | MDF |
| | P16 | 1,60 | 2,10 | -- | 05 | Abrir de 02 folhas | Madeira com tratamento acustica |
| | P17 | 1,00 | 2,10 | -- | 02 | Abrir de 01 folha | Veneziana Alumínio |
| | P18 | 1,00 | 2,10 | -- | 01 | Abrir de 02 folhas | Metálica |
| | P19 | 1,00 | 1,50 | -- | 04 | Abrir de 01 folha | Veneziana Alumínio |
| | P20 | 1,00 | 2,10 | -- | 22 | Abrir de 01 folha | Corta-Fogo |
| | P21 | 6,50 | 2,50 | -- | 01 | Portão de Correr - 01 folha | Portão Metálico - ver prancha DGE-01 |
| | P22 | 10,70 | 2,75 | -- | 01 | Painel Deslizante Hunter Douglas | MDF |
| JANELAS | J1 | 2,55 | 0,50 | 1,60 | 02 | Maxim - ar sem grade, 03 folhas | Alumínio e vidro |
| | J2 | 0,85 | 0,50 | 1,60 | 53 | Maxim - ar sem grade, 01 folha | Alumínio e vidro |
| | J3 | 1,70 | 0,50 | 1,60 | 01 | Maxim - ar sem grade, 02 folha | Alumínio e vidro |
| | J4 | 0,85 | 0,50 | 1,60 | 20 | Maxim - ar sem grade, 02 folhas | Alumínio e vidro aramado |
| | J5 | 0,80 | 0,50 | 1,60 | 01 | Maxim - ar sem grade, 02 folhas | Alumínio e vidro |
| | J6 | 0,25 | 0,50 | 2,10 | 20 | Basculante, 01 folha | Alumínio e vidro |
| | J7 | 0,90 | 0,50 | 1,60 | 01 | Maxim - ar sem grade, 02 folhas | Alumínio e vidro |
| | J8 | 1,05 | 0,50 | 1,60 | 01 | Maxim - ar sem grade, 02 folhas | Alumínio e vidro |
| | J9 | 1,30 | 0,60 | 0,15 | 02 | Veneziana ventilada fixa | Alumínio |
| | J10 | 2,40 | 1,00 | 1,10 | 05 | Maxim - ar sem grade, 05 folhas | Alumínio e vidro |
| | J11 | Pele de vidro das fachadas 01 e 02 | | | | ver prancha DPV-01 e DPV-02 | Vidro laminado azul 10mm |
| | J12 | 0,55 | 0,60 | 0,15 | 08 | Veneziana ventilada fixa | Alumínio |
| | J13 | 0,55 | 0,60 | 2,00 | 08 | Veneziana ventilada fixa | Alumínio |
| | J14 | 1,10 | 0,50 | 1,60 | 02 | Veneziana ventilada fixa | Alumínio |
| | J15 | 2,45 | 1,00 | 1,10 | 02 | Veneziana ventilada fixa | Alumínio |
| | J16 | 2,45 | 1,00 | 1,10 | 04 | Veneziana ventilada fixa | Alumínio |

| 4 arq21 | ESC | **QUADRO DE ESQUADRIAS** |
|---|---|---|
| | SEM | |

**OBSERVAÇÕES:**

a) TODAS AS MEDIDAS DEVERÃO SER CONFIRMADAS NA OBRA;

b) COTAS DE DIVISÓRIAS DE GESSO ACABADAS;

c) TODA E QUALQUER DÚVIDA DEVERÁ SER ESCLARECIDA JUNTO AOS ARQUITETOS ANTES DE QUALQUER ATITUDE.

| ALTERAÇÃO | DATA | REVISÃO | ASSUNTO |
|---|---|---|---|
| | | | |


PROPLAN PLANEJAMENTO DE PROJETOS

R. Cursino Amarante, 988, Duque de Caxias, Cuiabá / MT , cep 78.045–330
fone / fax: ( 65 ) 3322 – 3669 aquatro@aquatroprojetos.com
www.aquatroprojetos.com


# PROJETO EXECUTIVO

PROJETO DE ARQUITETURA

Proprietário: UNIRIO - UNIVERSIDADE FEDERAL DO ESTADO DO RIO DE JANEIRO

Local: AV. PAUSTER, 458, URCA, RIO DE JANEIRO-RJ


Autor do Projeto:

HIGOR NEVES DE OLIVEIRA
ARQUITETO E URBANISTA/ CREA–RN 1200136365

Co–autores do Projeto:

LUCAS COELHO DE ALMEIDA
ARQUITETO E URBANISTA/ CREA–RN 1202747019

FLÁVIA SOUZA DO NASCIMENTO
ARQUITETA E URBANISTA/ CREA–RN 1200948572

ARLETE SOUZA DE OLIVEIRA
ARQUITETA E URBANISTA/ CREA–RN 1200884493

Responsável Técnico:


| Assunto: | Escala: | Data: | Folha: |
|---|---|---|---|
| PLANTA BAIXA – PAVIMENTO TÉCNICO/NÍVEL:+20,30m | 1:125 | DEZ/10 | ARQ–24 |