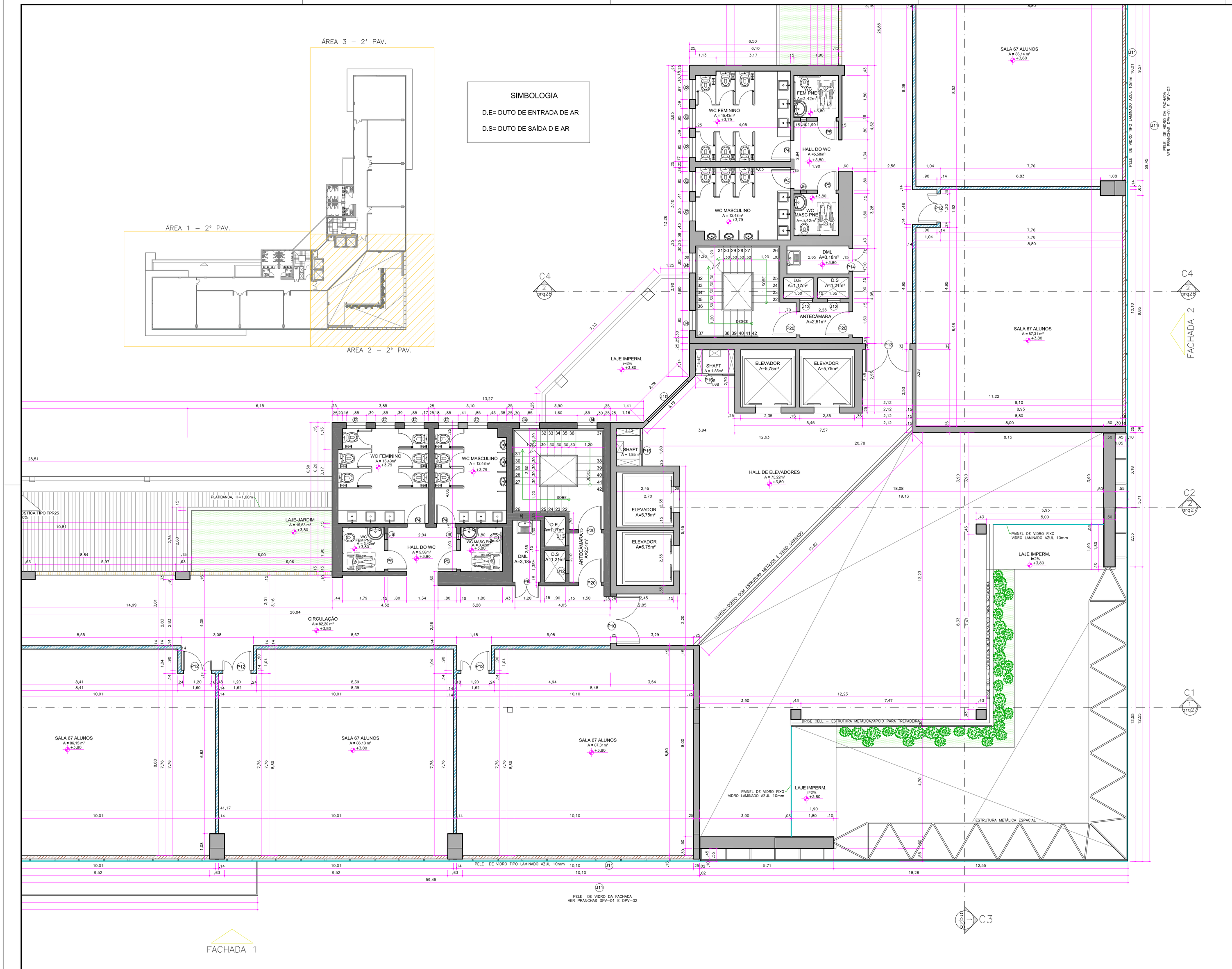

LEGENDA DAS PAREDES	
	ALVENARIA BLOCO CONVECIONAL
	GESSO ACARTONADO PREENCHIDA COM LÃ DE ROCHA
	ALVENARIA BLOCO CONVECIONAL, H=1,10m
	ALVENARIA BLOCO CONVECIONAL, H=0,30m

2 arq08 — ESC / SEM — **LEGENDA**

QUADRO RESUMO DE ÁREAS

	PAVIMENTOS	ÁREAS(m²)	
RESUMO DA ÁREA CONSTRUÍDA	1º PAVIMENTO	1.606,41	ÁREA CONSTRUÍDA TOTAL : 6.962,41m²
	2º PAVIMENTO	1.251,43	
	3º PAVIMENTO	1.251,43	
	4º PAVIMENTO	1.251,43	
	5º PAVIMENTO	1.232,90	
	PAV. TÉCNICO	368,81	

NÚMERO DE PISOS : 6 (1° PAV., 2º PAV. 3 ºPAV. 4°PAV. 5ºPAV. E PAV. TÉCNICO)

3 arq08 — ESC / SEM — **QUADRO DE ÁREA**

RESUMO DE ESQUADRIAS DOS PAVIMENTOS

TIPO		DIMENSÕES LARG.	DIMENSÕES ALT.	PEITOR.	QUANT.	MODELO/TIPO	MATERIAL
PORTAS	P1	1,72	2,10	–	04	Abrir de 02 folhas	Alumínio e vidro
	P2	1,60	2,10	–	04	Abrir de 02 folhas	Metálica com tratamento acustica
	P3	0,90	2,10	–	01	Correr 01 folha	MDF
	P4	0,80	2,10	–	26	Abrir de 01 folha	Madeira
	P5	1,00	2,10	–	20	Abrir de 01 folha	Madeira
	P6	1,00	2,10	–	02	Correr 01 folha	MDF
	P7	1,20	2,10	–	02	Correr 02 folhas	Veneziana Alumínio
	P8	0,70	2,10	–	01	Abrir de 01 folha	Madeira
	P9	0,80	2,10	–	03	Correr 01 folha	MDF
	P10	2,00	2,10	–	7	Correr 02 folhas	Alumínio e vidro
	P11	0,80	2,10	–	01	Abrir de 01 folha	Madeira com tratamento acustica
	P12	1,20	2,10	–	35	Abrir 02 folhas	Madeira
	P13	1,90	2,10	–	02	Abrir 02 folhas	Madeira
	P14	1,00	2,10	–	07	Abrir 02 folhas	Madeira
	P15	1,60	2,10	–	05	Correr 03 folhas	MDF
	P15a	1,68	2,10	–	05	Correr 03 folhas	MDF
	P16	1,60	2,10	–	05	Abrir de 02 folhas	Madeira com tratamento acustica
	P17	1,00	2,10	–	02	Abrir de 01 folha	Veneziana Alumínio
	P18	1,00	2,10	–	01	Abrir de 02 folhas	Metálica
	P19	1,00	1,50	–	04	Abrir de 01 folha	Veneziana Alumínio
	P20	1,00	2,10	–	22	Abrir de 01 folha	Corta-Fogo
	P21	6,50	2,50	–	01	Portão de Correr - 01 folha	Portão Metálico - ver prancha DGE-01
	P22	10,70	2,75	–	01	Painel Deslizante Hunter Douglas	MDF
JANELAS	J1	2,55	0,50	1,60	02	Maxim - ar sem grade, 03 folhas	Alumínio e vidro
	J2	0,85	0,50	1,60	53	Maxim - ar sem grade, 01 folha	Alumínio e vidro
	J3	1,70	0,50	1,60	01	Maxim- ar sem grade, 02 folhas	Alumínio e vidro
	J4	0,85	0,50	1,60	20	Maxim - ar sem grade, 02 folhas	Alumínio e vidro aramado
	J5	0,80	0,50	1,60	01	Maxim - ar sem grade, 02 folhas	Alumínio e vidro
	J6	0,25	0,50	2,10	20	Basculante, 01 folha	Alumínio e vidro
	J7	0,90	0,50	1,60	01	Maxim - ar sem grade, 02 folhas	Alumínio e vidro
	J8	1,05	0,50	1,60	01	Maxim - ar sem grade, 02 folhas	Alumínio e vidro
	J9	1,30	0,60	0,15	02	Veneziana ventilada fixa	Alumínio
	J10	2,40	1,00	1,10	05	Maxim - ar sem grade, 05 folhas	Alumínio e vidro
	J11	Pele de vidro das fachadas 01 e 02				ver prancha DPV-01 e DPV-02	Vidro laminado azul 10mm
	J12	0,55	0,60	0,15	08	Veneziana ventilada fixa	Alumínio
	J13	0,55	0,60	2,00	08	Veneziana ventilada fixa	Alumínio
	J14	1,10	0,50	1,60	02	Veneziana ventilada fixa	Alumínio
	J15	2,45	1,00	1,10	02	Veneziana ventilada fixa	Alumínio
	J16	2,45	1,00	1,10	04	Veneziana ventilada fixa	Alumínio

4 arq08 — ESC / SEM — **QUADRO DE ESQUADRIA**

OBSERVAÇÕES:

a) TODAS AS MEDIDAS DEVERÃO SER CONFIRMADAS NA OBRA;

b) COTAS DE DIVISÓRIAS DE GESSO ACABADAS;

c) TODA E QUALQUER DÚVIDA DEVERÁ SER ESCLARECIDA JUNTO AOS ARQUITETOS ANTES DE QUALQUER ATITUDE.

ALTERAÇÃO	DATA	REVISÃO	ASSUNTO

PROPLAN PLANEJAMENTO DE PROJETOS

R. Cursino Amarante, 988, Duque de Caxias, Cuiabá / MT , cep 78.045–330
fone / fax: (65) 3322 – 3669 aquatro@aquatroprojetos.com
www.aquatroprojetos.com

PROJETO EXECUTIVO

PROJETO DE ARQUITETURA

Proprietário: UNIRIO - UNIVERSIDADE FEDERAL DO ESTADO DO RIO DE JANEIRO

Local: AV. PAUSTER, 458, URCA, RIO DE JANEIRO-RJ

Autor do Projeto:
HIGOR NEVES DE OLIVEIRA
ARQUITETO E URBANISTA/ CREA–RN 120013636S

Co–autores do Projeto:
LUCAS COELHO DE ALMEIDA
ARQUITETO E URBANISTA/ CREA–RN 120274701J
FLÁVIA SOUZA DO NASCIMENTO
ARQUITETA E URBANISTA/ CREA–RN 120094637J
ARLETE SOUZA DE OLIVEIRA
ARQUITETA E URBANISTA/ CREA–RN 120088449J

Responsável Técnico:

Assunto:	Escala:	Data:	Folha:
PLANTA BAIXA: ÁREA 2 – 2° PAVIMENTO	1:75	DEZ/10	ARQ–08

1 arq08 — ESC 1:75 — **PLANTA BAIXA**
ÁREA 2 - 2° PAVIMENTO