

39ª JORNADA CIENTÍFICA DO HUGG

2020

TEMA

**PANDEMIA COVID-19
DIAGNOSTICOS E PERSPECTIVAS**

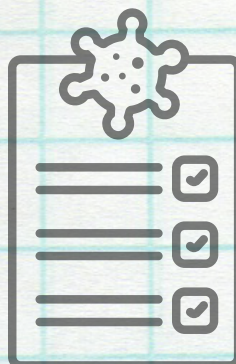

DATA

23/11/20 A 28/11/20

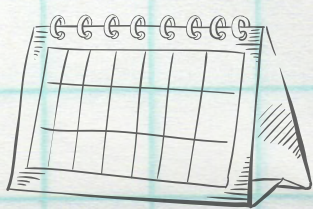

LOCAL

**DEVIDO AO NECESSÁRIO DISTANCIAMENTO SOCIAL,
AS TRANSMISSÕES DOS ENCONTROS SERÃO
FEITAS REMOTAMENTE.**

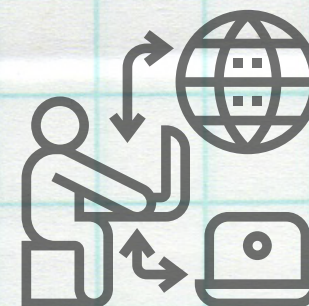

PALESTRANTES

23/11/20

- ▶ **PATRÍCIA NEVES- COORDENADORA DO PROGRAMA INOVABIO/FIOCRUZ**
- ▶ **ALINE BARBOSA MAIA- DISCENTE E COFUNDADORA DO "PERGUNTA COVID"**
- ▶ **MANUELLA FRAZÃO- DISCENTE E COFUNDADORA DO "PERGUNTA COVID"**
- ▶ **PEDRO PORTARI- DOCENTE E MEMBRO TITULAR - COLÉGIO BRASILEIRO DE CIRURGIÕES**
- ▶ **GUILHERME RAVANINI- DOCENTE E CHEFE DA DIVISÃO DE GESTÃO DE CUIDADOS DO HUGG**
- ▶ **RODRIGO RAMOS- DOÇENTE E DIRETOR DE PUBLICAÇÕES DO COLÉGIO BRASILEIRO DE CIRURGIÕES (CBC)**

24/11/20

- ▶ **VALÉRIA CRISTINA- DOCENTE E COORDENADORA DO PROGRAMA DE RESIDÊNCIA MULTIPROFISSIONAL EM SAÚDE DO HUGG**
- ▶ **JÉSSICA GOVEA -DISCENTE DA ESCOLA DE NUTRIÇÃO**
- ▶ **ALESSANDRO MILAN-MÉDICO RESPONSÁVEL PELO CTI DO HUGG**
- ▶ **CARLOS ROBERTO-MÉDICO DO CTI DO HUGG**
- ▶ **CÁTIA PEREIRA-RESPONSÁVEL PELA ENFERMAGEM DO CTI DO HUGG**
- ▶ **LUÍS FELIPE REIS- FISIOTERAPEUTA DO CTI DO HUGG**
- ▶ **FRANCISLENE DE JESUS LOPES, ENFERMEIRA DO CTI DO HUGG**
- ▶ **MAX KOPTI FAKOURY E EQUIPE- DOCENTE E COORDENADOR DO PROGRAMA DE PÓS-GRADUAÇÃO DE GERIATRIA DA UNIRIO**

TEMA

**PANDEMIA COVID-19
DIAGNOSTICOS E PERSPECTIVAS**

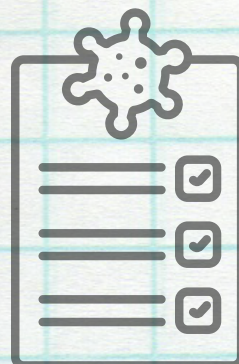

DATA

23/11/20 A 28/11/20

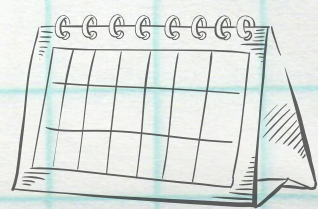

LOCAL

**DEVIDO AO NECESSÁRIO DISTANCIAMENTO SOCIAL,
AS TRANSMISSÕES DOS ENCONTROS SERÃO
FEITAS REMOTAMENTE.**

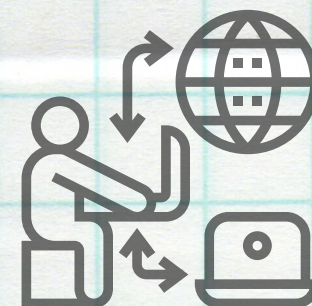

PALESTRANTES

25/11/20

- **FABIOLA GONZALEZ- MESTRANDA DE NUTRIÇÃO**
- **FERNANDA MEDEIROS- PROFESSORA DA ESCOLA DE NUTRIÇÃO**
- **PRISCILA CASSEMIRO E EQUIPE- CHEFE DA UNIDADE DE ATENÇÃO PSICOSSOCIAL**

26/11/20

- **FERNANDO LAMARCA- DOCENTE DA ESCOLA DE NUTRIÇÃO**
- **CLAUDIA BOCCA- DOCENTE DA ESCOLA DE NUTRIÇÃO**
- **MARIA BIRMAN- DISCENTE, BOLSISTA DE NUTRIÇÃO E SAÚDE COLETIVA**
- **TAÍSSA LIMA- DOCENTE E COORDENADORA DO PROGRAMA DE EDUCAÇÃO EM SAÚDE COM ÊNFASE EM GASTRONOMIA HOSPITALAR**
- **KALIL LUCAS E ADRIELE ANSELMO- DISCENTES DA ESCOLA DE NUTRIÇÃO**
- **MARIA MARTA TORTORI- DIRETORA DA ESCOLA DE MEDICINA E CIRURGIA**
- **PATRICIA BARRETO- DOCENTE E PNEUMOPEDIATRA**

27/11/20

- **ROBERTO CARLOS LYRA- DOCENTE E COORDENADOR DO CURSO DE DOUTORADO EM ENFERMAGEM E BIOCÊNCIAS - UNIRIO**
- **GRAZIELE BITENCOURT, DO NÚCLEO DE EDUCAÇÃO PERMANENTE, E EQUIPE**

28/11/20

- **REGINA ALVARENGA- DOCENTE E COORDENADORA DO PROGRAMA DE PÓS-GRADUAÇÃO STRICTO SENSU EM NEUROLOGIA**