



ANUÁRIO ESTATÍSTICO DA UNIRIO
2021 - 2024



**UNIVERSIDADE FEDERAL DO
ESTADO DO RIO DE JANEIRO**



Reitoria

José da Costa Filho

Vice-Reitoria

Bruna Silva do Nascimento

Pró-Reitoria de Graduação

Luana Azevedo de Aquino

Pró-Reitoria de Pós-Graduação, Pesquisa e Inovação

Cleonice Alves de Melo Bento

Pró-Reitoria de Extensão e Cultura

Vicente Aguilar Nepomuceno de Oliveira

Pró-Reitoria de Assuntos Estudantis

Gustavo Naves Franco

Pró-Reitoria de Planejamento

Sidney Cunha de Lucena

Pró-Reitoria de Administração

Jeremias da Cunha Lemos Garcia

Pró-Reitoria de Gestão de Pessoas

Paola Orcades Meirelles

Chefia de Gabinete da Reitoria

Vinicius Pinheiro Israel

Procuradoria-Geral Federal

Juliana Cristina Duarte da Silveira

Auditoria Interna

Eduardo Bernardo Monteiro Valadares

Ouvidoria

Mariana Buarque Araújo

Equipe de Produção
Diretoria de Avaliação e Informações Institucionais
DAINF

Márcio Ferreira Bezerra

Diretor – DAINF/PROPLAN

Patricia Giglio Azevedo

Assistente em Administração – DAINF/PROPLAN

LISTA DE SIGLAS

SIGLAS	DEFINIÇÃO
ABA	Abandono
AC	Arquivo Central
AE	Alunos Estrangeiros
AF	Ações Afirmativas
AGEVAP	Agência de Bacia Pioneira na Gestão das Águas
AHRC	Arts and Humanities Research Council
AIDS	Síndrome da Imunodeficiência Adquirida
ANDIFES	Associação Nacional dos Dirigentes das Instituições Federais de Ensino Superior
CAN	Cancelamento Geral
CAPES	Coordenação de Aperfeiçoamento de Pessoal de Nível Superior
CAPES DS	Programa de Demanda Social
CCBS	Centro de Ciências Biológicas e da Saúde
CCET	Centro de Ciências Exatas e Tecnologia
CCH	Centro de Ciências Humanas e Sociais
CCJP	Centro de Ciências Jurídicas e Políticas
CEAD	Coordenadoria de Educação a Distância
CESAN	Curso de Especialização em Segurança Alimentar e Nutricional
CLA	Centro de Letras e Artes
CNE	Cientista do Nosso Estado
CNPq	Conselho Nacional de Desenvolvimento Científico e Tecnológico
COPLADI	Coordenadoria de Planejamento e Desenvolvimento Institucional
COPOE	Coordenadoria de Políticas Estudantis
CV-19	Do inglês Coronavirus Disease 2019
DAA	Diretoria de Atividades de Apoio

DAINF	Diretoria de Avaliação e Informações Institucionais
EAD	Educação à Distância
EM	Escola de Museologia
EO	Transferência Ex-Ofício
FAPERJ	Fundação Carlos Chagas Filho de Amparo à Pesquisa do Estado do Rio de Janeiro
FUNBIO	Fundo Brasileiro para a Biodiversidade
HIV	Vírus da Imunodeficiência Humana
HU	Hospital Universitário
HUGG	Hospital Universitário Gaffrée e Guinle
IAE	Índice Aguillar Education
IC	Iniciação Científica
IC-AF	Iniciação Científica nas Ações Afirmativas
IESCE	Instituições de Ensino Superior Conveniadas Estrangeiras
ISF	Idiomas sem Fronteiras
JCNE	Programa Jovem Cientista do Nosso Estado
JCNE	Jovem Cientista do Nosso Estado
JUB	Jubilamento
LOA	Lei Orçamentária Anual
MEC	Ministério da Educação
MPB	Música Popular Brasileira
NI	não informado
PA	Reintegração
PASEP	Programa de Formação do Patrimônio do Servidor Público
PEC	Programa de Estudantes-Convênio
PET	Programa de Educação Tutorial e Incubadora
PG	Programa de Estudantes - Convênio (PEC-G)
PIBCUL	Programa Institucional de Bolsas de Iniciação Artística e Cultural

PIBEX	Programa Institucional de Bolsas de Extensão
PIBIC	Programa Institucional de Bolsas de Iniciação Científica
PIBITI	Programa Institucional de Bolsas de Iniciação em Desenvolvimento Tecnológico e Inovação
PNAES	PNAES - Programa Nacional de Assistência Estudantil
POS-DOC	Pós-Doutorado
PP	Preto e Pardo
PPAI	Parda, Preta, Amarela e Indígena
PQ	Produtividade em Pesquisa
PRAE	Pró-Reitoria de Assuntos Estudantis
PROAD	Pró-Reitoria de Administração
PROGEPE	Pró-Reitoria de Gestão de Pessoas
PROGRAD	Pró-Reitoria de Graduação
PROMISSAES	Projeto Milton Santos de Acesso ao Ensino Superior
PROPGPI	Pró-Reitoria de Pós-Graduação, Pesquisa e Inovação
PROPLAN	Pró-Reitoria de Planejamento
SEPED	Setor de Apoio Pedagógico
SEPSI	Setor de Apoio Psicológico
SETAN	Setor de Alimentação e Nutrição
SIE	Sistema de Informações para o Ensino
SISU	Sistema de Seleção Unificada
SM	Salário Mínimo
TABNET-RJ	bancos de dados de sistemas de informação em saúde
TC	Transferência Interna - Curso não relacionado ao anterior
TCT	Treinamento e Capacitação Técnica
THE	Teste de Habilidade Específica
UGF	Universidade Gama Filho
UNIRIO	Universidade Federal do Estado do Rio de Janeiro

Sumário

1.	Estrutura Organizacional	15
1.1.	Informações Gerais	15
1.2.	Organogramas	15
1.2.1.	Organograma Geral	15
1.2.2.	Organograma Reitoria	16
1.2.3.	Organograma Vice-Reitoria	16
1.2.4.	Pró-Reitoria de Graduação (PROGRAD)	17
1.2.5.	Pró-Reitoria de Assuntos Estudantis (PRAE)	17
1.2.6.	Pró-Reitoria de Pós-Graduação, Pesquisa e Inovação (PROPGPI)	18
1.2.7.	Pró-Reitoria de Extensão e Cultura (PROExC)	18
1.2.8.	Pró-Reitoria de Planejamento (PROPLAN)	19
1.2.9.	Pró-Reitoria de Administração (PROAD)	19
1.2.10.	Pró-Reitoria de Gestão de Pessoas (PROGEPE)	20
1.2.11.	Arquivo Central	20
1.2.12.	Biblioteca Central	20
1.2.13.	Centro de Ciências Biológicas e da Saúde (CCBS)	21
1.2.14.	Centro de de Ciências Exatas e Tecnologia (CCET)	22
1.2.15.	Centro de Ciências Jurídicas e Políticas (CCJP)	23
1.2.16.	Centro de Ciências Humanas e Sociais (CCH)	24
1.2.17.	Centro de Letras e Artes (CLA)	25
2.	Indicadores de Gestão	26
2.1.	Custo Corrente com HU/Aluno Equivalente (R\$)	26
2.2.	Custo Corrente sem HU/Aluno Equivalente (R\$)	26
2.3.	Aluno Tempo Integral/Professor Equivalente	27
2.4.	Aluno Tempo Integral/Funcionário Equivalente com HU	27
2.5.	Aluno Tempo Integral/Funcionário Equivalente sem HU	28
2.6.	Funcionário Equivalente com HU/Professor Equivalente	28
2.7.	Funcionário Equivalente sem HU/Professor Equivalente	29
2.8.	Grau de Participação Estudantil	29
2.9.	Grau de Envolvimento Discente com a Pós-Graduação	30
2.10.	Conceito CAPES/MEC para a Pós-Graduação	30
2.11.	Índice de Qualificação Corpo Docente	31
2.12.	Taxa de Sucesso da Graduação	31
3.	Ensino	32
3.1.	Graduação	32
3.1.1.	Quantitativo Vagas Novas por Curso – SISU	32

3.1.2.	Quantitativo Vagas Novas por Curso – CEDERJ	33
3.1.3.	Quantitativo Vagas Novas por Curso – THE	33
3.1.4.	Quantitativo Vagas Remanescentes por Curso – SISU	34
3.1.5.	Quantitativo Vagas Remanescentes por Curso – CEDERJ	35
3.1.6.	Quantitativo Vagas Remanescentes por Curso – THE	35
3.1.7.	Quantitativo Inscritos Vagas Novas por Curso – SISU	36
3.1.8.	Quantitativo Inscritos Vagas Novas por Curso – CEDERJ	37
3.1.9.	Quantitativo Inscritos Vagas Novas por Curso – THE	38
3.1.10.	Quantitativo Inscritos Vagas Remanescentes por Curso – SISU	38
3.1.11.	Quantitativo Inscritos Vagas Remanescentes por Curso – CEDERJ	39
3.1.12.	Quantitativo Inscritos Vagas Remanescentes por Curso – THE	40
3.1.13.	Ingressantes por Forma de Ingresso – UNIRIO	41
3.1.14.	Ingressantes SISU Ampla Concorrência e SISU Escola Pública	42
3.1.14.1.	Ingressantes SISU Ampla Concorrência	43
3.1.14.2.	Ingressantes SISU Ampla Concorrência por Centro Acadêmico	45
3.1.15.	Ingressantes SISU Escola Pública	46
3.1.15.1.	Ingressantes SISU até 1,5 S.M por Centro Acadêmico	47
3.1.15.2.	Ingressantes SISU Independentemente de Renda por Centro Acadêmico	47
3.1.15.3.	Ingressantes SISU Escola Pública com Reserva de Vaga – Até 1,5 SM por Centro Acadêmico	48
3.1.15.4.	Ingressantes SISU Escola Pública com Reserva de Vaga – Independentemente de Renda por Centro Acadêmico	49
3.1.16.	Ingressantes Vestibular CEDERJ por Curso	50
3.1.16.1.	Ingressantes Vestibular CEDERJ por Centro Acadêmico	51
3.1.17.	Ingressantes Teste de Habilidade Específica (THE)	52
3.1.18.	Ingressantes THE Ampla Concorrência	53
3.1.19.	Ingressantes THE Ampla Concorrência por Curso	54
3.1.20.	Ingressantes THE Escola Pública Independentemente de Renda por Curso	55
3.1.21.	Ingressantes THE Escola Pública até 1,5 SM por Curso	55
3.1.22.	Ingressantes THE Escola Pública com Reserva de Vaga – até 1,5 SM e Independente de Renda	56
3.1.23.	Ingressantes – Outras Formas de Ingresso	57
3.1.24.	Ingressantes Cor e Raça	58
3.1.24.1.	Ingressantes Cor e Raça – Não Declarada por Curso	59
3.1.24.2.	Ingressantes Cor e Raça – Não Declarada por Centro Acadêmico	61
3.1.24.3.	Ingressantes Cor e Raça – Branca por Curso	62
3.1.24.4.	Ingressantes Cor e Raça – Branca por Centro Acadêmico	64
3.1.24.5.	Ingressantes Cor e Raça – Parda por Curso	65
3.1.24.6.	Ingressantes Cor e Raça – Parda por Centro Acadêmico	67

3.1.24.7.	Ingressantes Cor e Raça – Preta por Curso	68
3.1.24.8.	Ingressantes Cor e Raça – Preta por Centro Acadêmico	70
3.1.24.9.	Ingressantes Cor e Raça – Amarela por Curso	71
3.1.24.10.	Ingressantes Cor e Raça – Amarela por Centro Acadêmico	73
3.1.24.11.	Ingressantes Cor e Raça – Indígena por Curso	74
3.1.24.12.	Ingressantes Cor e Raça – Indígena por Centro Acadêmico	76
3.1.25.	Ingressantes de Ensino Público X Privado por Curso	77
3.1.26.	Ingressantes de Ensino Público X Privado	80
3.1.27.	Ingressantes de Ensino Público por Centro Acadêmico	81
3.1.28.	Ingressantes de Ensino Privado por Centro Acadêmico	82
3.1.29.	Ingressantes que Não Dispõem da Informação por Centro Acadêmico	83
3.1.30.	Ingressantes de Escola Pública com Reserva de Vagas por Centro Acadêmico - 2021	84
3.1.31.	Ingressantes de Escola Pública com Reserva de Vagas por Centro Acadêmico – 2022	84
3.1.32.	Ingressantes de Escola Pública com Reserva de Vagas por Centro Acadêmico – 2023	85
3.1.33.	Ingressantes de Escola Pública com Reserva de Vagas por Centro Acadêmico – 2024	85
3.1.34.	Ingressantes de Escola Pública com Reserva de Vagas por Centro Acadêmico	86
3.1.35.	Ingressantes de Escola Pública com Reserva de Vagas por Centro Acadêmico e Curso	87
3.1.36.	Alunos Cursando por Centro Acadêmico e Curso	89
3.1.37.	Alunos Cursando por Centro Acadêmico	91
3.1.38.	Alunos com Atividade Extracurricular – Pesquisa	92
3.1.39.	Alunos com Atividade Extracurricular - Pesquisa	94
3.1.40.	Alunos com Atividade Extracurricular – Extensão	95
3.1.41.	Alunos com Atividade Extracurricular - Extensão	97
3.1.42.	Alunos com Atividade Extracurricular – Monitoria	98
3.1.33.	Alunos com Atividade Extracurricular – Monitoria	100
3.1.34.	Concluintes por Centro Acadêmico e Curso	101
3.1.35.	Total de Concluintes por Ano	103
3.1.36.	Total de Concluintes por Centro Acadêmico	104
3.1.37.	Total Evasão por Centro Acadêmico e Ano	105
3.1.38.	Total por Forma de Evasão e Ano	106
3.1.39.	Formas de Evasão por Curso – Cancelamento	107
3.1.40.	Formas de Evasão por Curso – Abandono	109
3.1.41.	Formas de Evasão por Curso – Jubilamento	111
3.2.	Pós-Graduação	113
3.2.1.	Quantitativo de Cursos de Pós-Graduação	113
3.2.2.	Quantitativo de Cursos <i>Stricto Sensu</i> por Centro Acadêmico	113
3.2.3.	Conceito CAPES – Programas Acadêmicos (<i>stricto sensu</i>)	114
3.2.4.	Conceito CAPES – Programas Profissionais (<i>stricto sensu</i>)	115

3.2.5.	Vagas Ofertadas por Centro Acadêmico (<i>stricto sensu</i>)	116
3.2.6.	Ingressantes por Centro Acadêmico (<i>stricto sensu</i>)	117
3.2.7.	Matriculados por Centro Acadêmico (<i>stricto sensu</i>)	118
3.2.8.	Concluintes por Centro Acadêmico (<i>stricto sensu</i>)	119
3.2.9.	Evadidos por Centro Acadêmico (<i>stricto sensu</i>)	120
3.2.10.	Trancados por Centro Acadêmico (<i>stricto sensu</i>)	121
3.2.11.	Vagas Ofertadas por Curso - Mestrado Acadêmico	122
3.2.12.	Ingressantes por Curso - Mestrado Acadêmico	123
3.2.13.	Matriculados por Curso - Mestrado Acadêmico	124
3.2.14.	Concluintes por Curso - Mestrado Acadêmico	125
3.2.15.	Evadidos por Curso - Mestrado Acadêmico	126
3.2.16.	Trancados por Curso - Mestrado Acadêmico	127
3.2.17.	Vagas Ofertadas por Curso - Mestrado Profissional	128
3.2.18.	Ingressantes por Curso - Mestrado Profissional	129
3.2.19.	Matriculados por Curso - Mestrado Profissional	130
3.2.20.	Concluintes por Curso - Mestrado Profissional	131
3.2.21.	Evadidos por Curso - Mestrado Profissional	132
3.2.22.	Trancados por Curso - Mestrado Profissional	133
3.2.23.	Vagas Ofertadas por Curso - Doutorado	134
3.2.24.	Ingressantes por Curso - Doutorado	135
3.2.25.	Matriculados por Curso - Doutorado	136
3.2.26.	Concluintes por Curso - Doutorado	137
3.2.27.	Evadidos por Curso - Doutorado	138
3.2.28.	Trancados por Curso - Doutorado	139
3.2.29.	Vagas Ofertadas por Curso - Residência Médica	140
3.2.30.	Ingressantes por Curso - Residência Médica	142
3.2.31.	Matriculados por Curso - Residência Médica	144
3.2.32.	Concluintes por Curso - Residência Médica	146
3.2.33.	Evadidos por Curso - Residência Médica	148
3.2.34.	Trancados por Curso - Residência Médica	150
3.2.35.	Vagas Ofertadas por Curso - Residência em Enfermagem	152
3.2.36.	Ingressantes por Curso - Residência em Enfermagem	152
3.2.37.	Matriculados por Curso - Residência em Enfermagem	152
3.2.38.	Concluintes por Curso - Residência em Enfermagem	152
3.2.39.	Evadidos por Curso - Residência em Enfermagem	152
3.2.40.	Trancados por Curso - Residência em Enfermagem	153
3.2.41.	Vagas Ofertadas por Curso - Residência Multiprofissional	153
3.2.42.	Ingressantes por Curso - Residência Multiprofissional	153

3.2.43.	Matriculados por Curso - Residência Multiprofissional	153
3.2.44.	Concluintes por Curso - Residência Multiprofissional	154
3.2.45.	Evadidos por Curso - Residência Multiprofissional	154
3.2.46.	Trancados por Curso - Residência Multiprofissional	154
3.2.47.	Vagas Ofertadas por Curso - Especialização	155
3.2.48.	Ingressantes por Curso - Especialização	155
3.2.49.	Matriculados por Curso - Especialização	156
3.2.50.	Concluintes por Curso - Especialização	156
3.2.51.	Evadidos por Curso - Especialização	157
4.	Pesquisa e Inovação	158
4.1.	Projetos de Pesquisa	158
4.1.1.	Projetos Cadastrados por Centro Acadêmico	158
4.1.2.	Projetos em Execução por Centro Acadêmico	158
4.1.3.	Projetos Concluídos por Centro Acadêmico	158
4.1.4.	Projetos Cancelados e Suspensos por Centro Acadêmico	159
4.2.	Pessoal Envolvido nos Projetos	159
4.2.1.	Pessoas Envolvidas por Centro Acadêmico	159
4.2.2.	Pessoas Envolvidas por Centro Acadêmico - Docentes (Responsáveis)	160
4.2.3.	Pessoas Envolvidas por Centro Acadêmico - Docentes (Colaboradores)	160
4.2.4.	Pessoas Envolvidas por Centro Acadêmico - Discentes (PIBIC)	161
4.2.5.	Pessoas Envolvidas por Centro Acadêmico - Discentes (UNIRIO)	161
4.3.	Financiamento de Projetos	162
4.3.1.	Quantitativo de Projetos Financiados e Concluídos por Centro Acadêmico	162
4.3.2.	Projetos e Valor Total Financiados por Centro Acadêmico (em R\$)	162
4.3.3.	Projetos Financiados por Centro Acadêmico - 2021	163
4.3.4.	Projetos Financiados por Centro Acadêmico - 2022	163
4.3.5.	Projetos Financiados por Centro Acadêmico - 2023	164
4.3.6.	Projetos Financiados por Centro Acadêmico - 2024	164
5.	Extensão Universitária	165
5.1.	Cursos e Eventos por Tipo de Ação e Modalidade	165
5.2.	Cursos e Eventos por Tipo de Ação e Área Temática	165
5.3.	Dados de Eixos de Enquadramento para Projetos de Cultura – Eventos	166
6.	Programa de Internalização	167
6.1.	Alunos da UNIRIO Matriculados em Cursos no Exterior	167
6.2.	Alunos Estrangeiros Matriculados em Disciplinas na UNIRIO	167
7.	Programa de Bolsas e Assistência Estudantil	168
7.1.	Graduação	168
7.1.1.	PIBIC/CNPq	168

7.1.2.	Iniciação Científica - Ações Afirmativas/UNIRIO	170
7.1.3.	Programa Institucional de Bolsas de Iniciação Científicas - Ações Afirmativas (PIBIC-AF/CNPq)	171
7.1.4.	Bolsa Território e Trabalho	172
7.1.5.	Bolsas UNIRIO por Centro Acadêmico	173
7.1.5.1.	Auxílio Moradia	173
7.1.5.2.	Auxílio Alimentação	175
7.1.5.3.	Monitoria	177
7.1.5.4.	Bolsa de Incentivo Acadêmico (BIA)	179
7.1.5.5.	Bolsa de Incentivo Acadêmico + Auxílio Alimentação	181
7.1.5.6.	Bolsa de Iniciação Científica (IC)	183
7.1.5.7.	Bolsa de Iniciação Científica nas Ações Afirmativas	185
7.1.5.8.	Auxílio de Inclusão Digital	187
7.1.5.9.	Bolsas de Iniciação em Desenvolvimento Tecnológico e Inovação (IT-UNIRIO)	189
7.1.5.10.	Auxílio Emergencial Universitário	191
7.1.5.11.	Programa Institucional de Bolsa de Iniciação à Docência (PIBID)	193
7.1.5.12.	Programa de Educação Tutorial Incubadora (PET INCUBA)	195
7.1.5.13.	Programa de Tutoria Especial da UNIRIO (PROTES)	197
7.1.5.14.	Programa de Educação Tutorial (PET)/MEC	199
7.1.5.15.	Programa Institucional de Bolsas de Cultura (PIBCUL)	201
7.1.5.16.	Programa de Acompanhamento de Discente de Graduação (PRADIG)	203
7.1.5.17.	Programa Institucional de Bolsas de Extensão (PIBEX)	205
7.1.5.18.	Programa Institucional de Bolsas de Iniciação Científica - Ações Afirmativas (PIBIC-AF)	207
7.1.5.19.	Programa Institucional de Bolsas de Iniciação Científica (PIBIC)	209
7.2.	Pós-Graduação	211
7.2.1.	Mestrado e Doutorado	211
7.2.1.1.	Bolsas CNPq	211
7.2.1.2.	Bolsas FAPERJ	212
7.2.1.3.	Bolsas de Produtividade em Pesquisa	213
7.2.1.4.	Bolsa de Iniciação em Desenvolvimento Tecnológico e Inovação - PIBITI	213
7.2.1.5.	CAPES DS - Programa de Demanda Social – Mestrado	214
7.2.1.6.	PET/MEC	214
7.2.1.7.	Programa de Formação de Professores de Educação Superior de Países Africanos	215
7.2.1.8.	CAPES DS - Programa de Demanda Social – DOUTORADO	215
7.2.1.9.	Doutorado Sanduíche no Exterior	215
7.3.	Extensão e Cultura	217
7.3.1.	Bolsas por Centro Acadêmico – PIBEX	217

7.3.2.	Bolsas por Centro Acadêmico – PIBCUL	219
7.4.	Auxílios	221
7.4.1.	Auxílios por Centro Acadêmico – Alimentação	221
7.4.2.	Auxílios por Centro Acadêmico – Auxílio Moradia	223
7.4.3.	Auxílios por Centro Acadêmico – Bolsa Incentivo Acadêmico	225
7.4.4.	Auxílios por Centro Acadêmico – Bolsa Permanência (Estudantes Indígenas e Quilombolas)	227
7.4.5.	Auxílios por Centro Acadêmico – Auxílio Inclusão Digital	229
7.4.6.	Auxílios por Centro Acadêmico – Auxílio Emergencial Universitário	231
7.4.7.	Auxílios por Centro Acadêmico – Auxílio Estudantil CV-19	233
7.5.	Apoio Psicológico	235
7.5.4.	Atendimentos no Setor de Apoio Psicológico (presencial e remoto)	235
7.6.	Apoio Pedagógico	236
7.6.4.	Atendimentos no Setor de Apoio Pedagógico (presencial e remoto)	236
8.	Orçamento	237
8.4.	Orçamento - Universidade Federal do Estado do Rio de Janeiro	237
8.5.	Orçamento - Hospital Universitário Gaffrée e Guinle (HUGG)	238
9.	Gestão de Pessoas	239
9.4.	Servidores Técnico-Administrativos	239
9.4.4.	Servidores Técnico-Administrativos Ativos	239
9.4.5.	Servidores Técnico-Administrativos Ativos por Unidade	240
9.4.6.	Servidores Técnico-Administrativos Ativos por Titulação	240
9.4.7.	Servidores Técnico-Administrativos Ativos por Unidade e Sexo	241
9.4.8.	Servidores Técnico-Administrativos em Afastamento para Programa <i>Stricto Sensu</i> ou Pós-Doutorado	242
9.4.8.1.	Servidores Técnico-Administrativo em Afastamento por Titulação	242
9.4.8.2.	Servidores Técnico-Administrativos em Afastamento por Classe	243
9.4.8.3.	Total das Despesas por Servidores Técnico-Administrativos em Afastamento por Titulação em R\$	243
9.4.8.4.	Total das Despesas por Servidores Técnico-Administrativos em Afastamento por Classe em R\$	243
9.4.9.	Servidores Técnico-Administrativos Cedidos por Titulação	244
9.2.	Servidores Docentes	245
9.2.1.	Servidores Docentes Ativos por Unidade	245
9.2.2.	Servidores Docentes Ativos por Titulação	245
9.2.3.	Servidores Docentes em Afastamentos para Programa <i>Stricto-Sensu</i> ou Pós-Doutorado	246
9.2.3.1.	Servidores Docentes em Afastamento por Titulação	246
9.2.3.2.	Servidores Docentes em Afastamento por Classe	246

9.2.3.3.	Total das Despesas por Servidores Docentes em Afastamento por Titulação em R\$	247
9.2.3.4.	Total das Despesas por Servidores Docentes em Afastamento por Classe em R\$	247
9.2.4.	Servidores Docentes Cedidos	247
9.3.	Aposentados	248
9.3.1.	Total de Servidores Aposentados	248
9.3.2.	Servidores Técnico-Administrativos Aposentados por Unidade	248
9.3.3.	Docentes Aposentados por Centro Acadêmico	249
9.4.	Terceirizados	250
9.4.1.	Terceirizados por Área de Serviço	250
10.	Serviços à Comunidade Interna	251
10.4.	Restaurante Universitário	251
10.4.1.	Refeições Servidas por Tipo de Refeição	251
10.4.2.	Refeições Servidas Por Público	251
10.5.	Transporte	252
10.5.1.	Transporte Intercampi	252
11.	Apêndice	253
11.1.	Mapa - Localização das Unidades dos Campi da UNIRIO	253

UNIRIO

O Anuário Estatístico da UNIRIO, publicado pela Diretoria de Avaliação e Informações Institucionais (DAINF), apresenta os principais resultados alcançados pela Universidade em 2024. Por meio da consolidação de dados fornecidos pelas Pró-Reitorias e extraídos dos sistemas institucionais, o documento organiza informações em tabelas, gráficos e séries históricas, contribuindo para a tomada de decisões e o aprimoramento dos processos internos.

Este documento reflete o compromisso da UNIRIO em proporcionar uma visão clara e abrangente de suas atividades e conquistas. Ao evidenciar os indicadores acadêmicos, administrativos e financeiros da Universidade, o Anuário permite não apenas uma análise objetiva do desempenho institucional, mas também uma reflexão crítica sobre as estratégias que têm orientado seu desenvolvimento, traduzindo o impacto da UNIRIO no cenário educacional e reafirmando sua posição de destaque como promotora de ensino, pesquisa e extensão de qualidade.

O ano de 2024 trouxe desafios significativos, como restrições financeiras e mudanças no cenário educacional. A UNIRIO demonstrou resiliência ao implementar estratégias inovadoras, otimizar recursos e garantir a continuidade das atividades acadêmicas. Essa superação foi possível graças à colaboração entre docentes, discentes e técnicos administrativos, que atuaram de forma coesa para preservar a qualidade das iniciativas institucionais.

Comprometida com a transparência e a responsabilidade social, a UNIRIO utiliza este Anuário como uma ferramenta para comunicar à sociedade suas realizações e indicadores. Ao consolidar dados relevantes, o documento promove um diálogo aberto entre a Universidade e a comunidade externa, reforçando sua missão de prestar contas e liderar com integridade.

O Anuário Estatístico não é apenas um registro numérico, mas também um marco no acompanhamento do desempenho institucional. Ele reafirma o papel da UNIRIO como promotora de conhecimento, fortalecendo seu impacto no desenvolvimento social e acadêmico e consolidando-se como uma referência no ensino superior brasileiro.

1. Estrutura Organizacional

1.1. Informações Gerais

Ano de fundação	1979
Pró-Reitorias	7
Centros Acadêmicos	5
Escolas	18
Faculdades	2
Institutos	4
Hospitais	1
Bibliotecas	10
Comissões	12
Comitês	6

Fonte: COPLADI

1.2. Organogramas

1.2.1. Organograma Geral

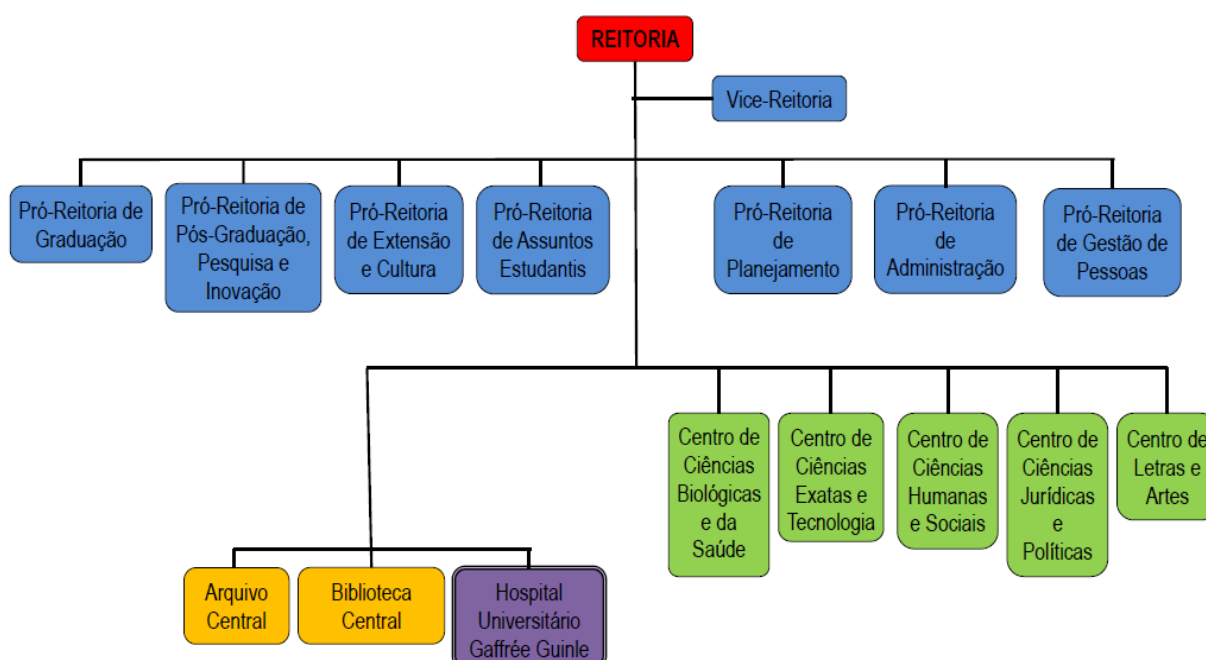

Fonte: COPLADI

1.2.2. Organograma Reitoria

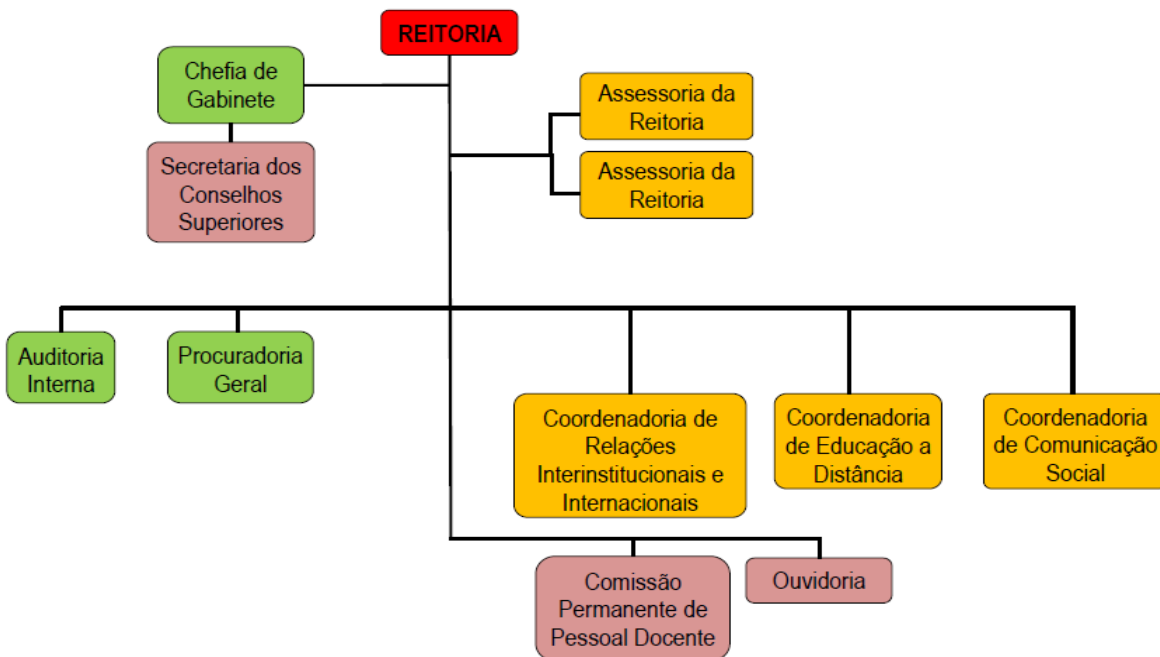

Fonte: COPLADI

1.2.3. Organograma Vice-Reitoria

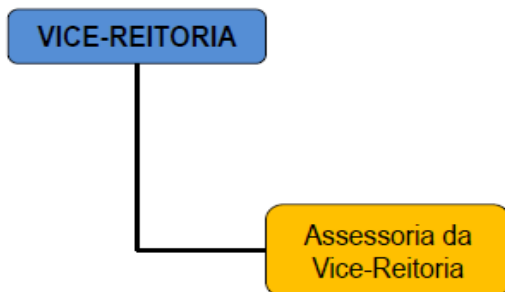

Fonte: COPLADI

1.2.4. Pró-Reitoria de Graduação (PROGRAD)

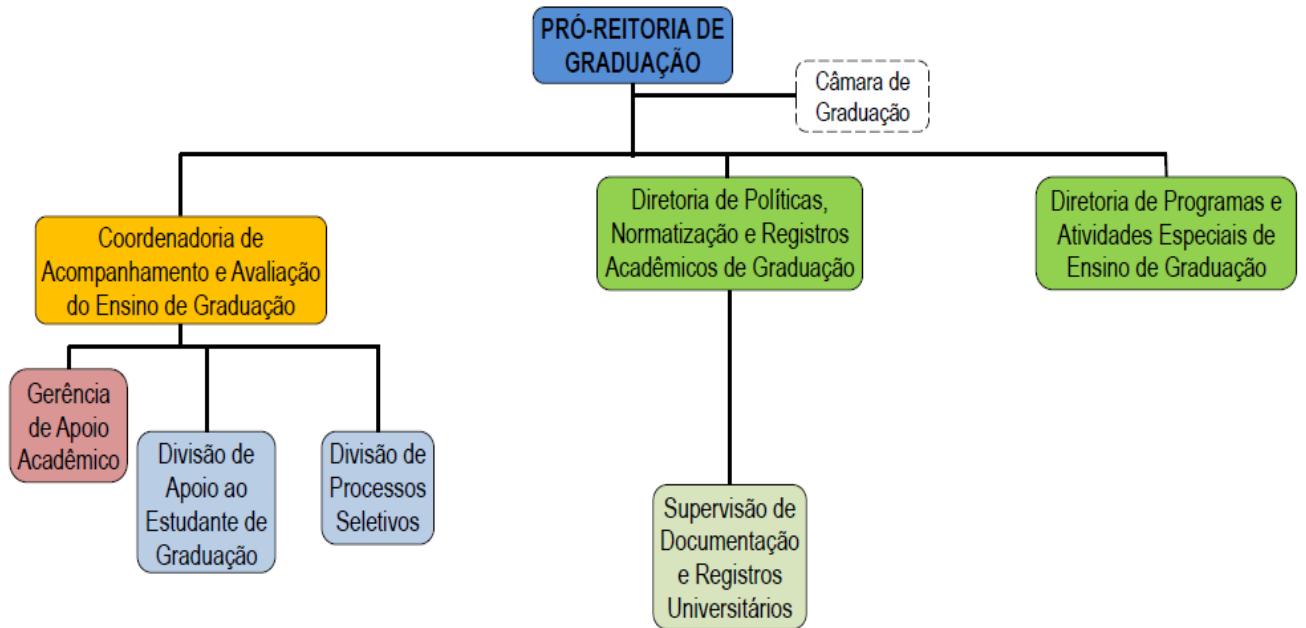

Fonte: COPLADI

1.2.5. Pró-Reitoria de Assuntos Estudantis (PRAE)

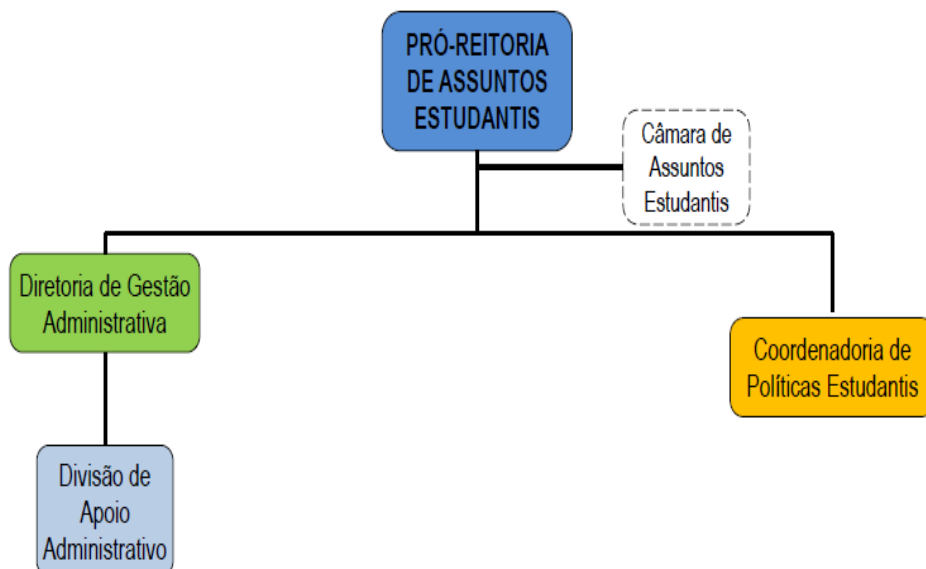

Fonte: COPLADI

1.2.6. Pró-Reitoria de Pós-Graduação, Pesquisa e Inovação (PROPGPI)

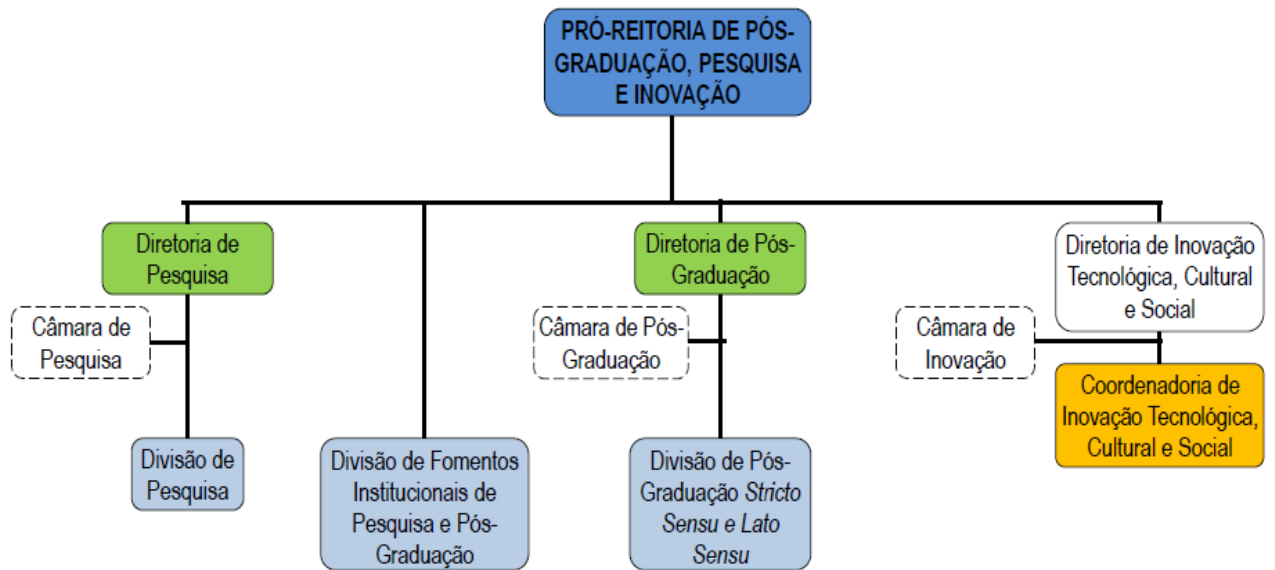

Fonte: COPLADI

1.2.7. Pró-Reitoria de Extensão e Cultura (PROExC)

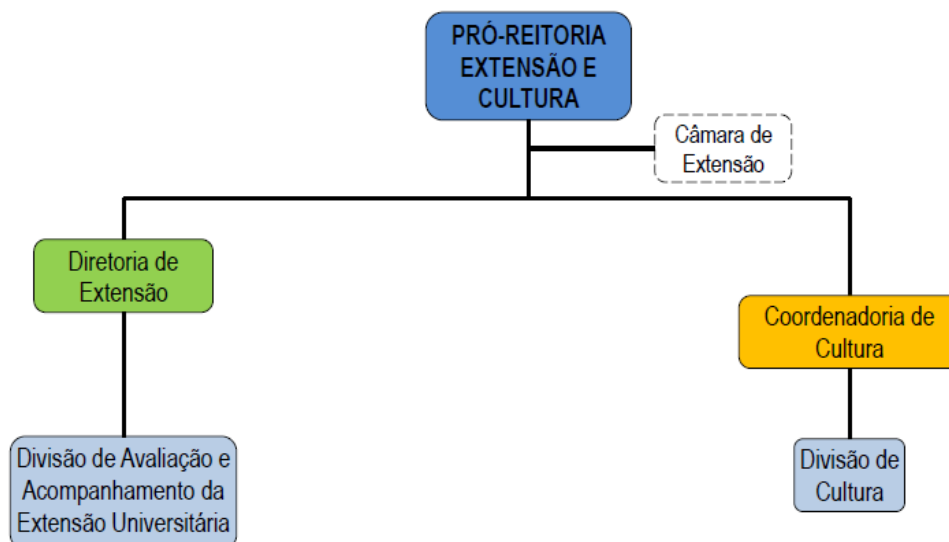

Fonte: COPLADI

1.2.8. Pró-Reitoria de Planejamento (PROPLAN)

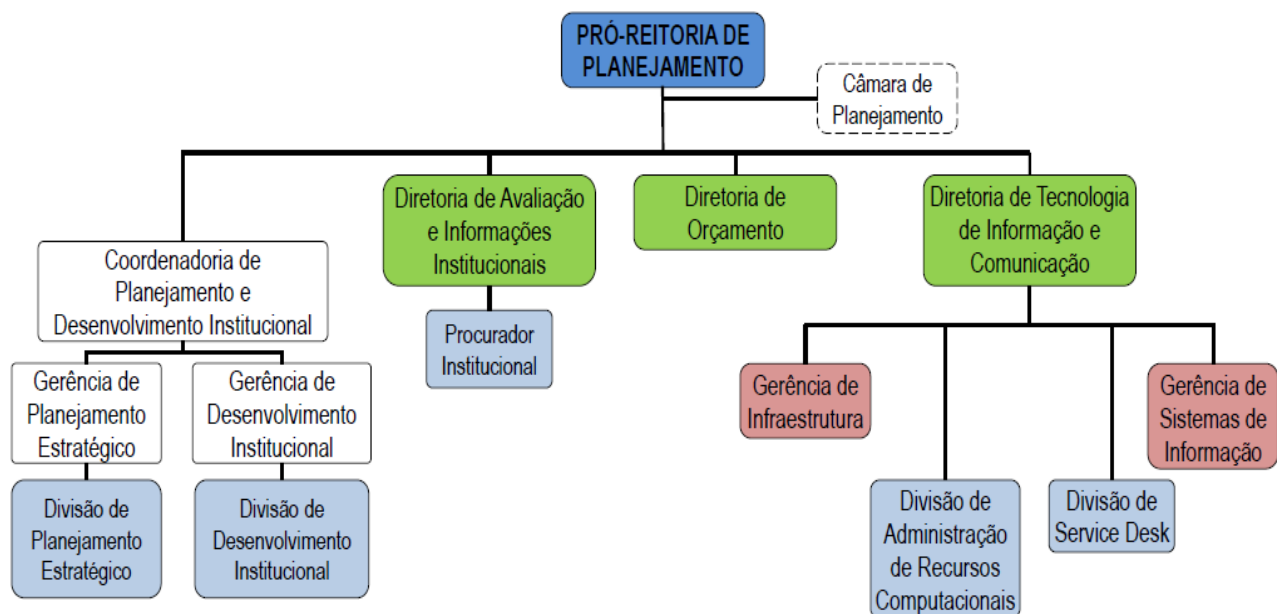

Fonte: COPLADI

1.2.9. Pró-Reitoria de Administração (PROAD)

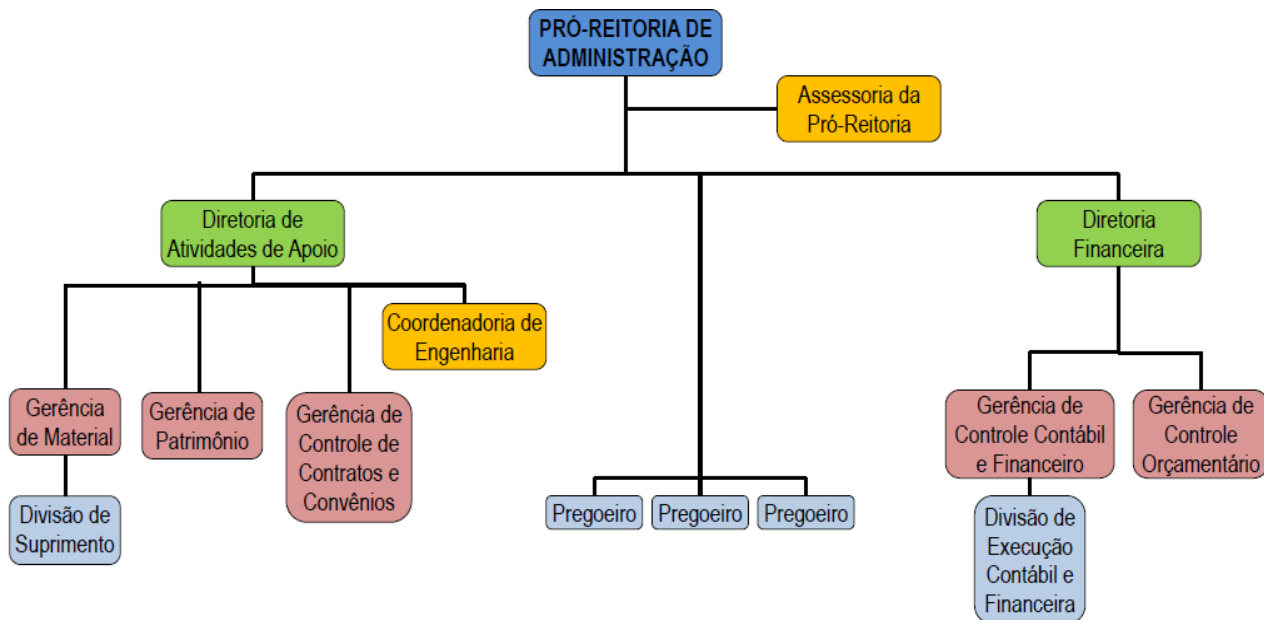

Fonte: COPLADI

1.2.10. Pró-Reitoria de Gestão de Pessoas (PROGEPE)

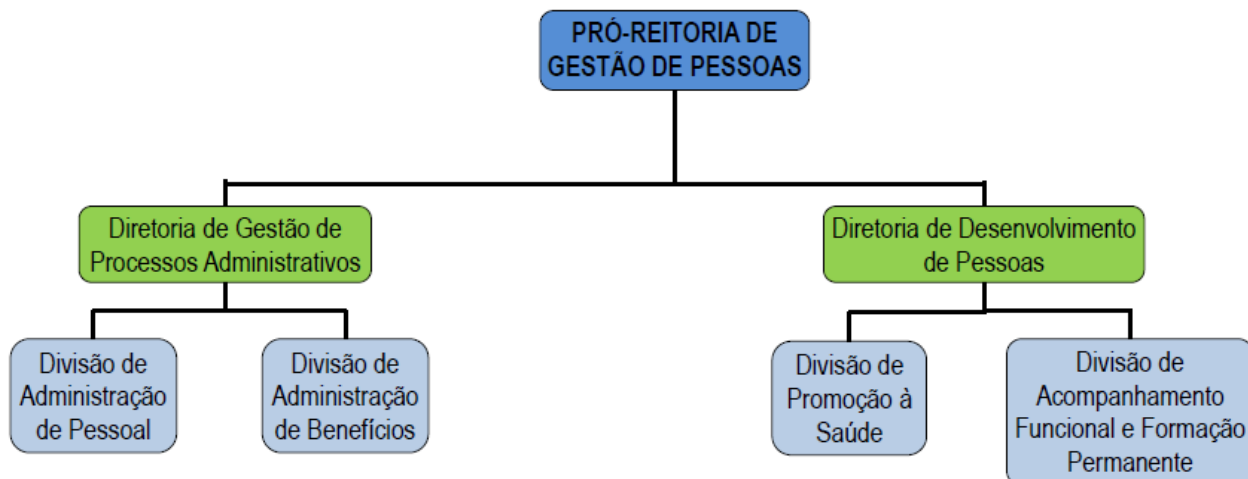

Fonte: COPLADI

1.2.11. Arquivo Central

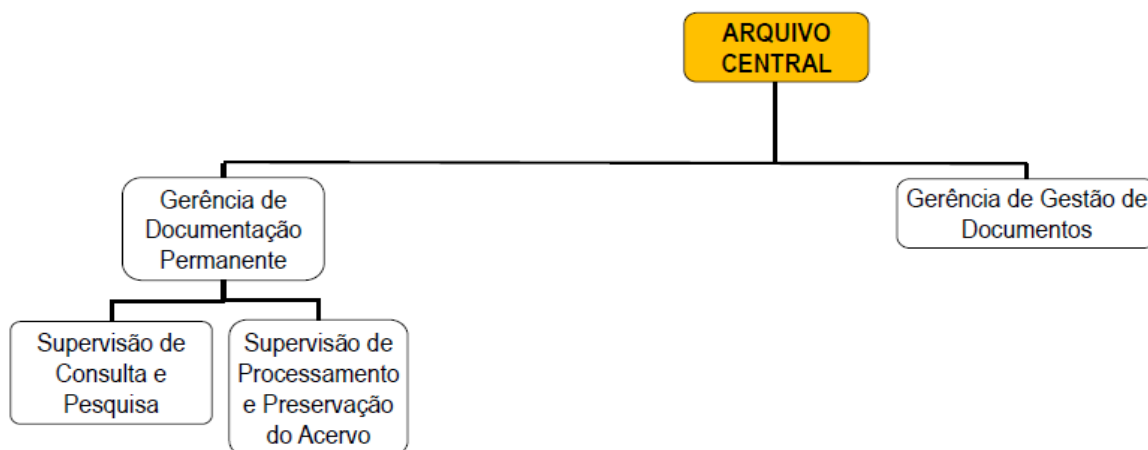

Fonte: COPLADI

1.2.12. Biblioteca Central

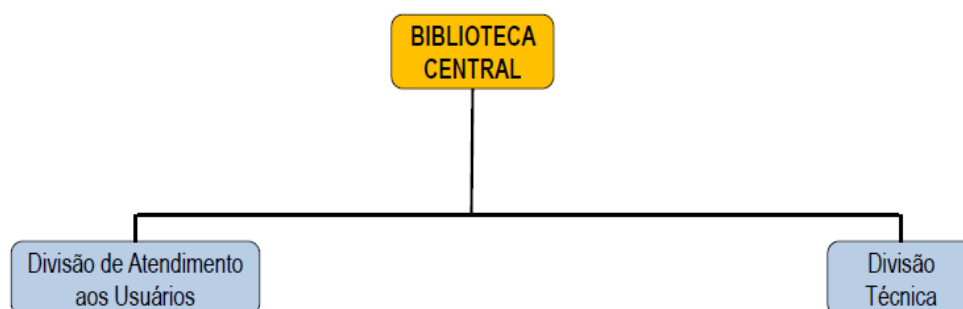

Fonte: COPLA

1.2.13. Centro de Ciências Biológicas e da Saúde (CCBS)

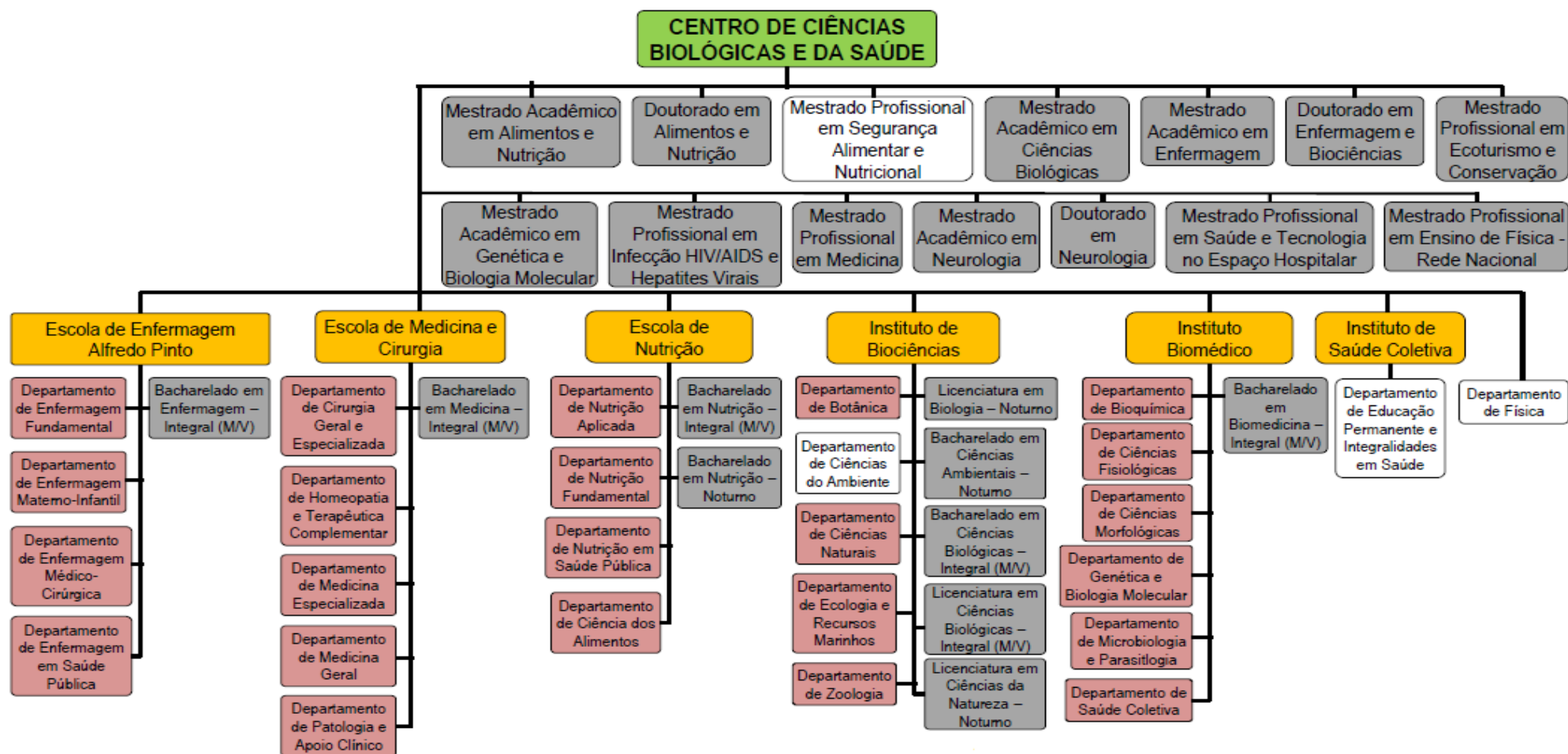

Fonte: COPLADI

1.2.14. Centro de de Ciências Exatas e Tecnologia (CCET)

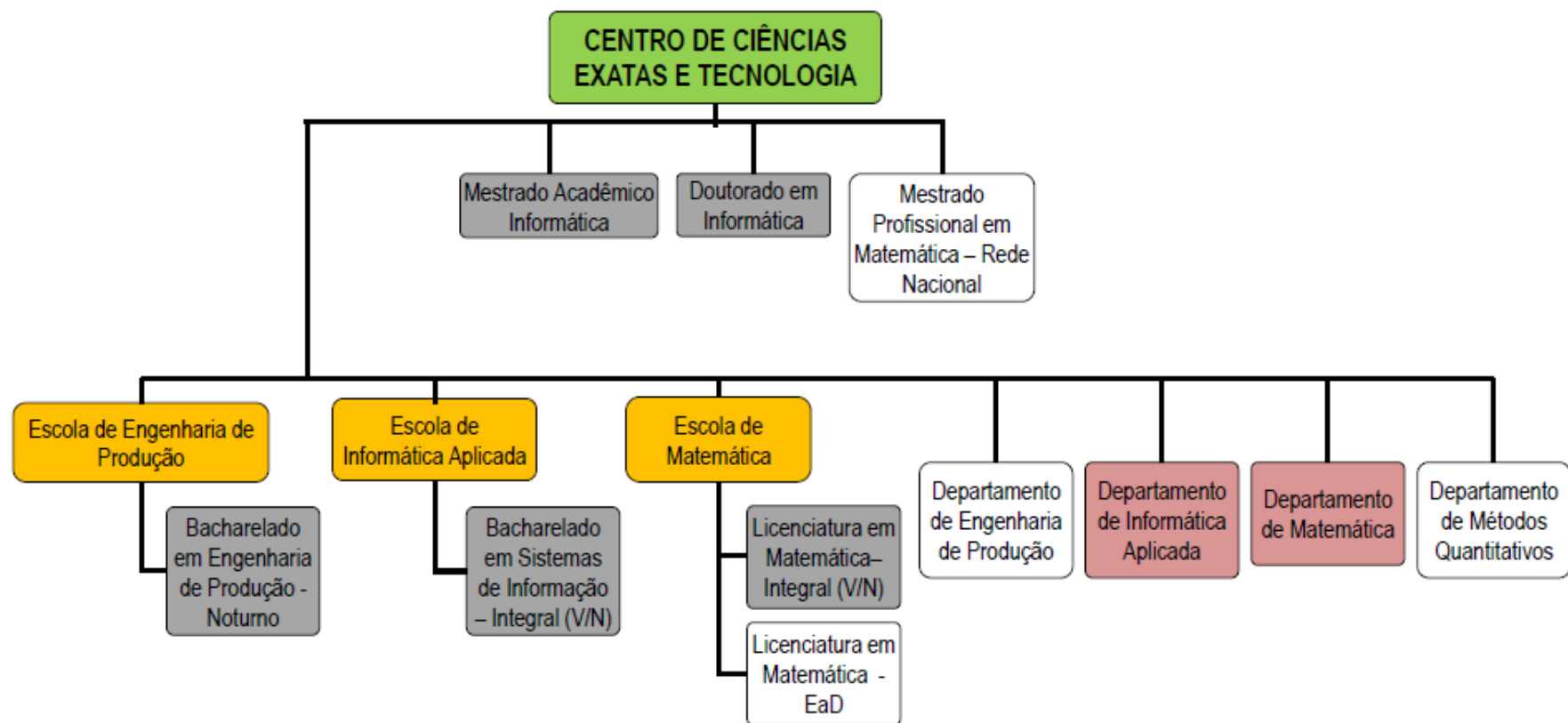

Fonte: COPLADI

1.2.15. Centro de Ciências Jurídicas e Políticas (CCJP)

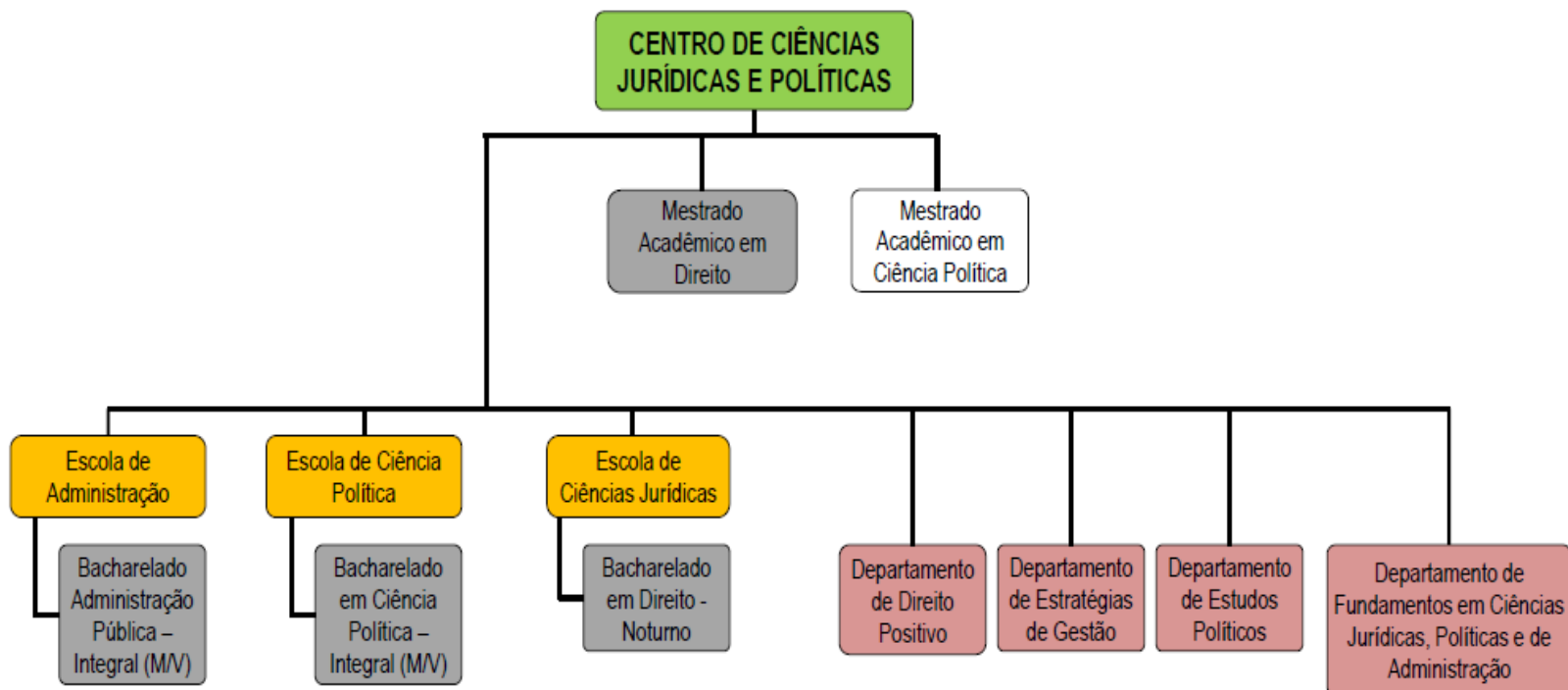

Fonte: COPLADI

1.2.16. Centro de Ciências Humanas e Sociais (CCH)

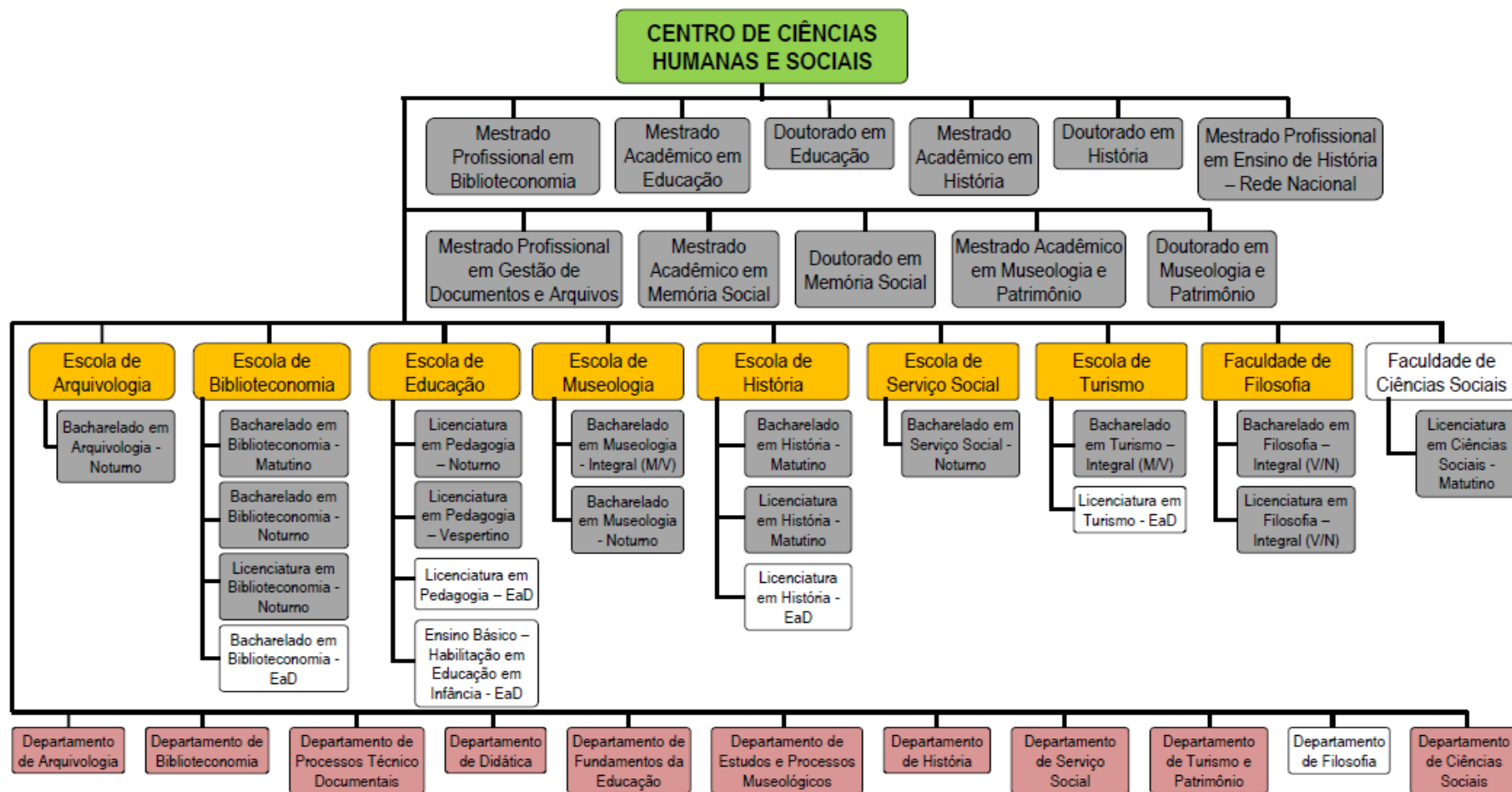

Fonte: COPLADI

1.2.17. Centro de Letras e Artes (CLA)

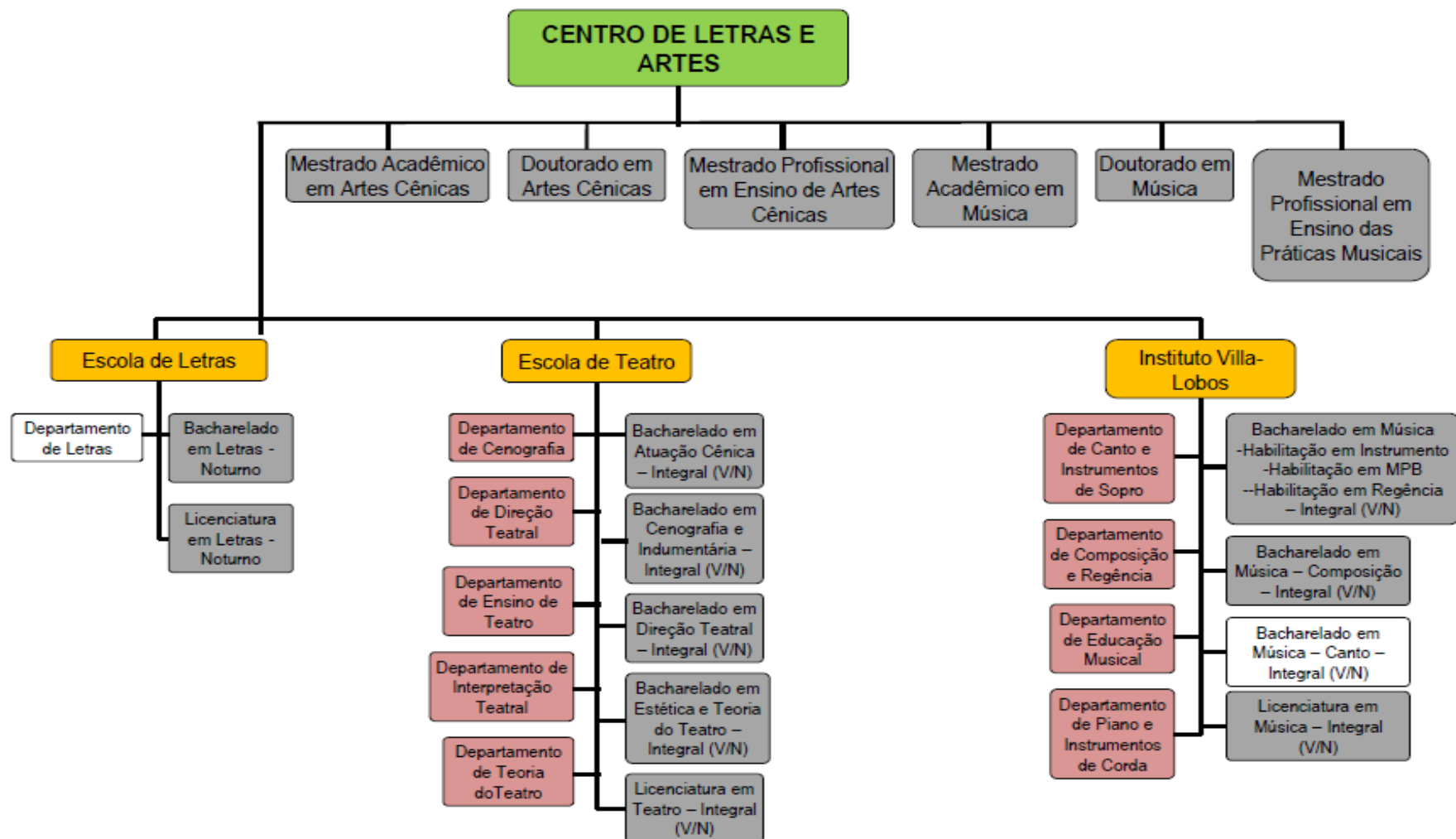

Fonte: COPLADI

2. Indicadores de Gestão

2.1. Custo Corrente com HU/Aluno Equivalente (R\$)

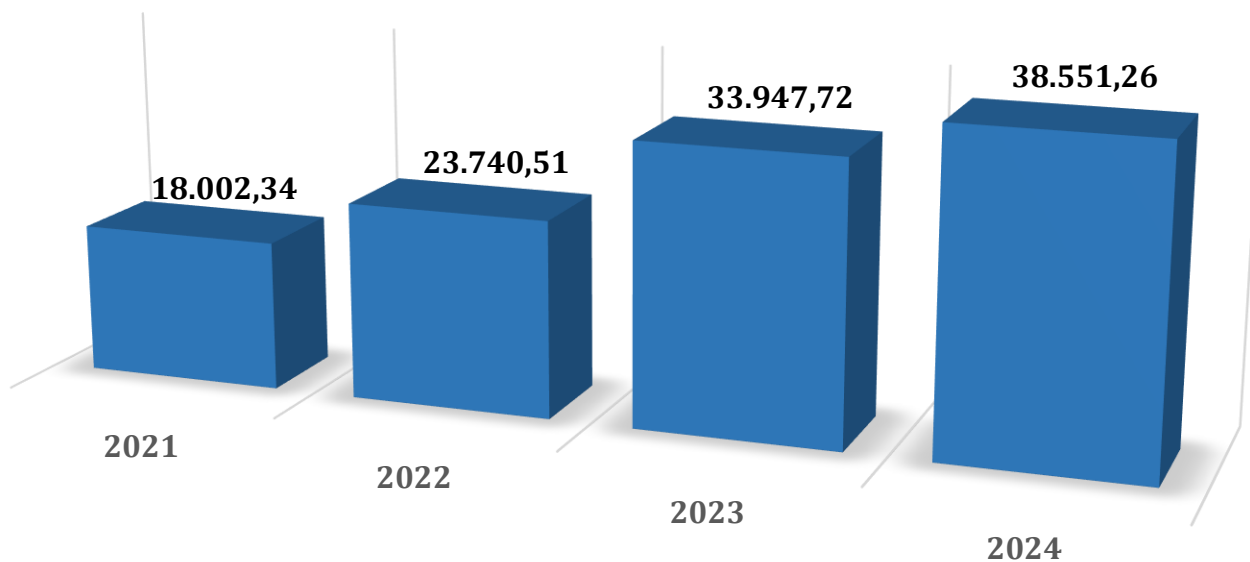

Fonte: DAINF

2.2. Custo Corrente sem HU/Aluno Equivalente (R\$)

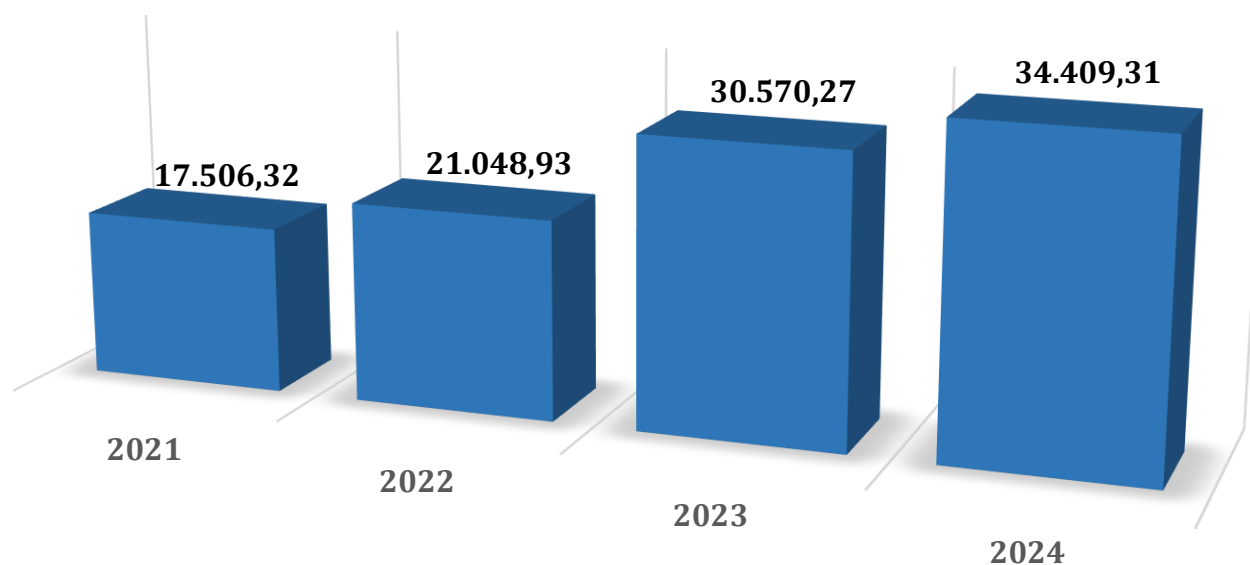

Fonte: DAINF

2.3. Aluno Tempo Integral/Professor Equivalente

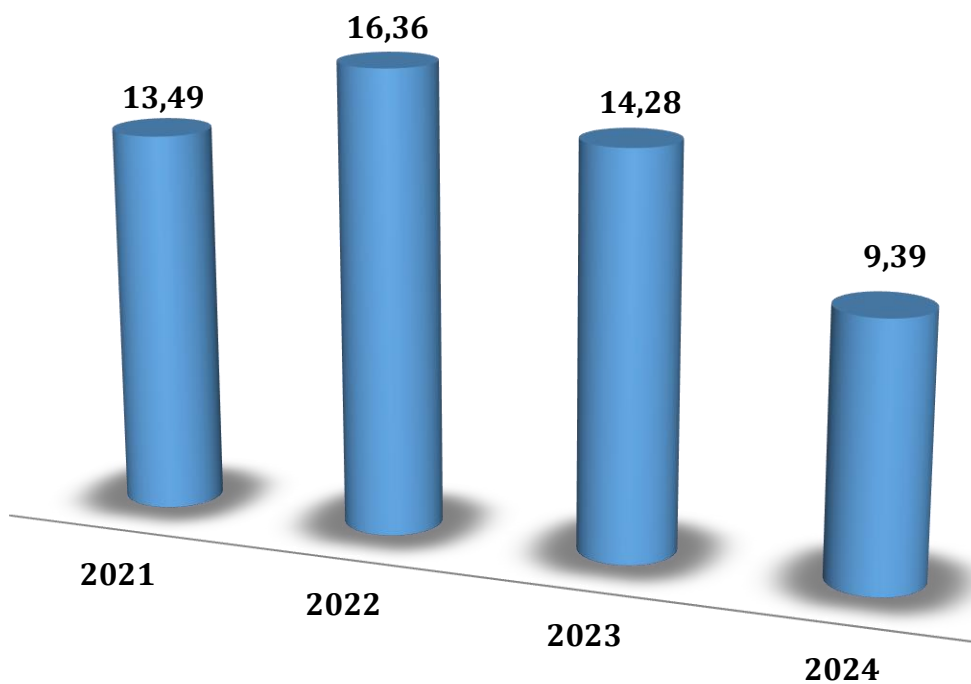

Fonte: DAINF

2.4. Aluno Tempo Integral/Funcionário Equivalente com HU

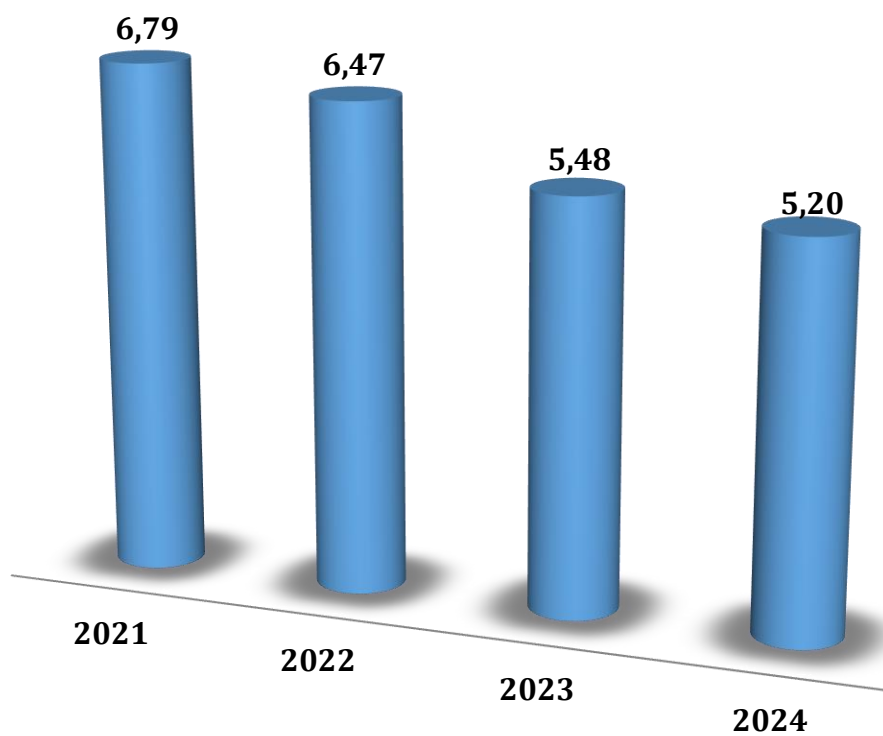

Fonte: DAINF

2.5. Aluno Tempo Integral/Funcionário Equivalente sem HU

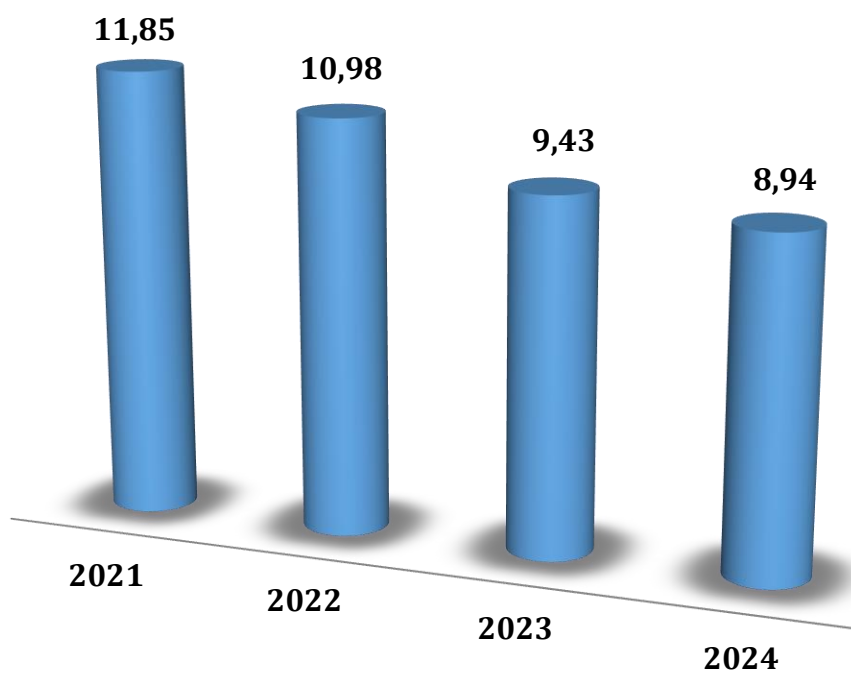

Fonte: DAINF

2.6. Funcionário Equivalente com HU/Professor Equivalente

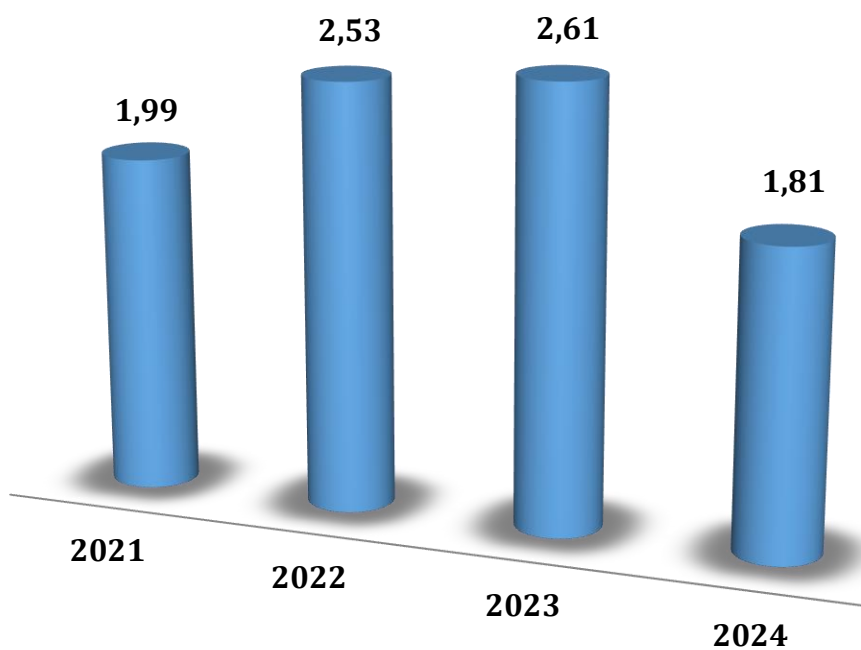

Fonte: DAINF

2.7. Funcionário Equivalente sem HU/Professor Equivalente

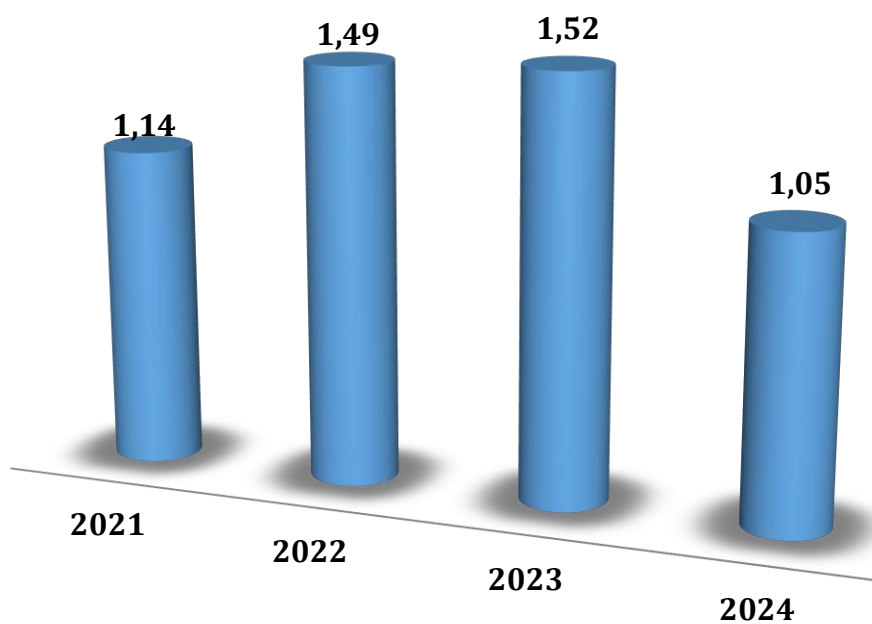

Fonte: DAINF

2.8. Grau de Participação Estudantil

O indicador deve ser encontrado após o cálculo realizado pela divisão do Número de Alunos na Graduação em Tempo Integral e o Total de Alunos Efetivamente Matriculados na Graduação.

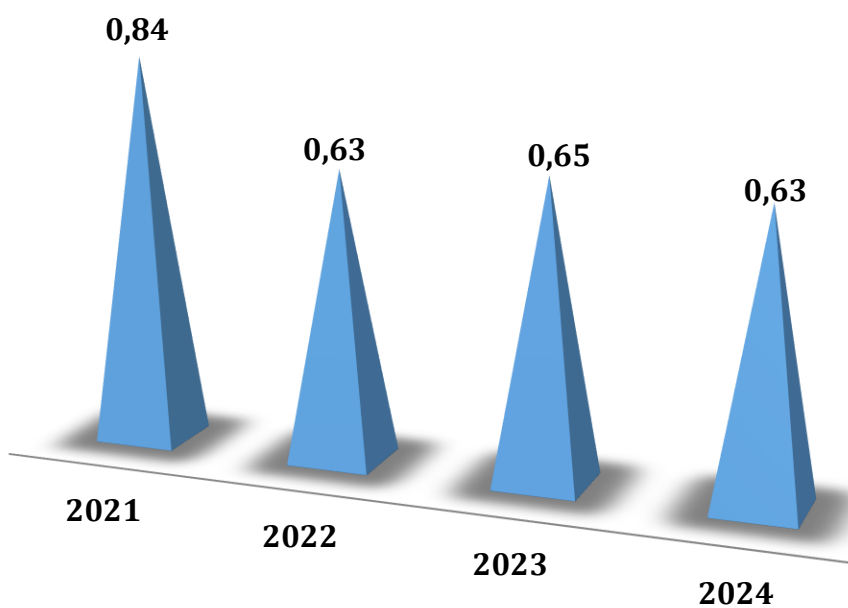

Fonte: DAINF

2.9. Grau de Envolvimento Discente com a Pós-Graduação

O indicador deve ser encontrado após o cálculo realizado pela divisão do Total de alunos efetivamente matriculados na pós-graduação *stricto sensu*, incluindo-se alunos de mestrado e de doutorado, pela soma do Total de alunos efetivamente matriculados na graduação + Total de alunos efetivamente matriculados na pós-graduação *stricto sensu*, incluindo-se alunos de mestrado e de doutorado.

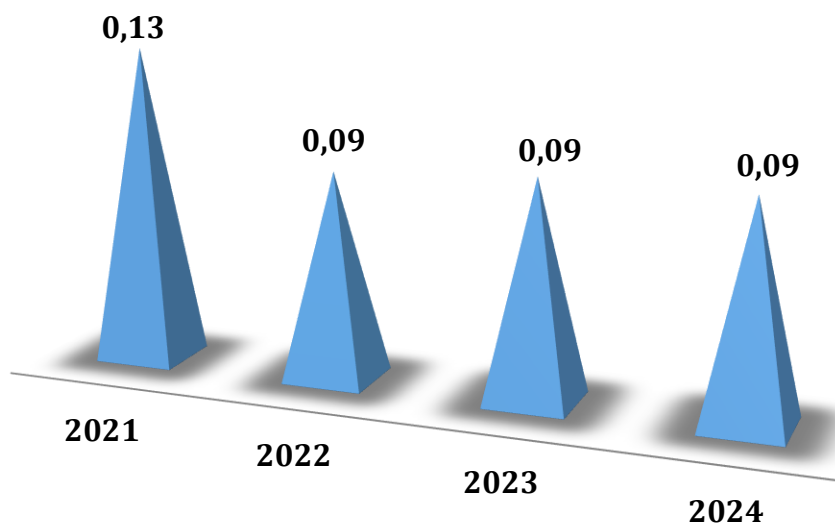

Fonte: DAINF

2.10. Conceito CAPES/MEC para a Pós-Graduação

Deve ser considerado o conceito da última avaliação realizada pela CAPES, cujos valores podem variar de 1 a 7, sendo que, para os programas que oferecem apenas o Mestrado, a nota máxima é 5, enquanto para os programas que também oferecem Doutorado, a nota máxima é 7.

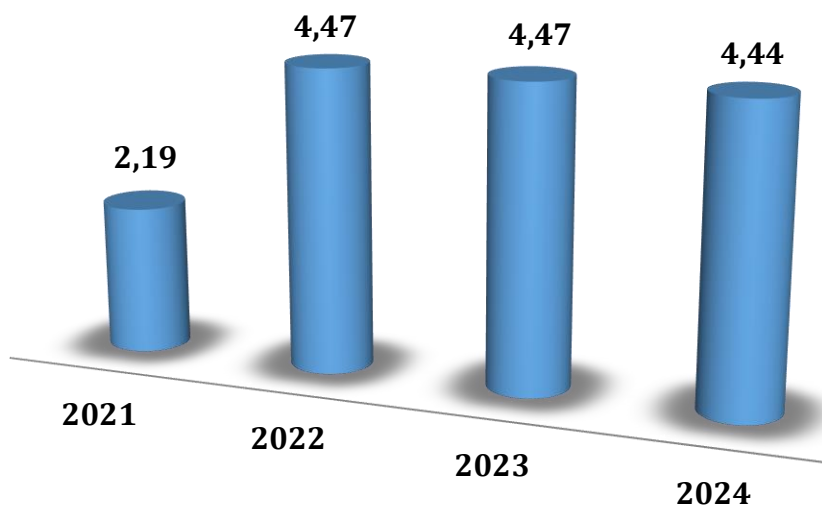

Fonte: DAINF

2.11. Índice de Qualificação Corpo Docente

Para qualificar o corpo docente, é aplicada, ao número de professores (professores em exercício efetivo + substitutos + visitantes deduzido do número de professores afastados para capacitação ou cedidos para outros órgãos e/ou entidades da administração pública em 31/12 do exercício), a seguinte ponderação: Doutores = 5 Mestres = 3 Especialistas = 2 Graduados = 1

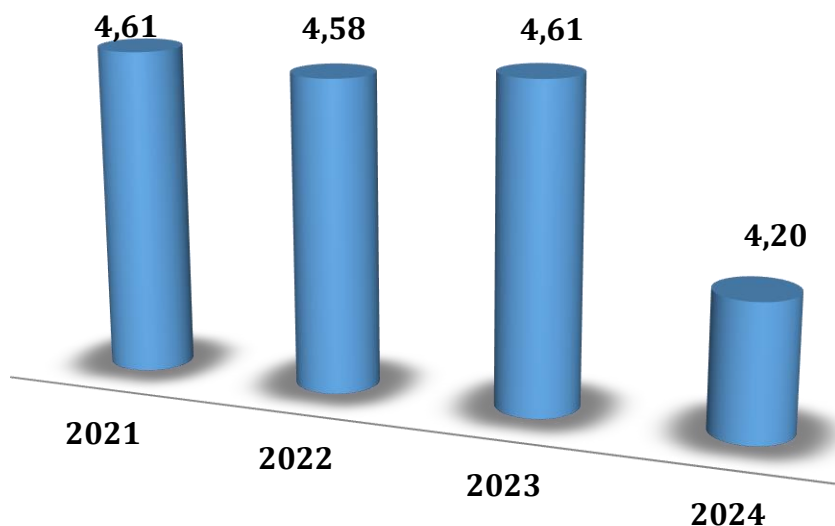

Fonte: DAINF

2.12. Taxa de Sucesso da Graduação

A taxa é calculada pela divisão do número de diplomados pelo número de ingressantes, ajustada pelo ano em que esses alunos ingressaram e o tempo de permanência fixado para cada curso, medindo, dessa forma, o grau de eficiência da instituição na formação do ensino superior.

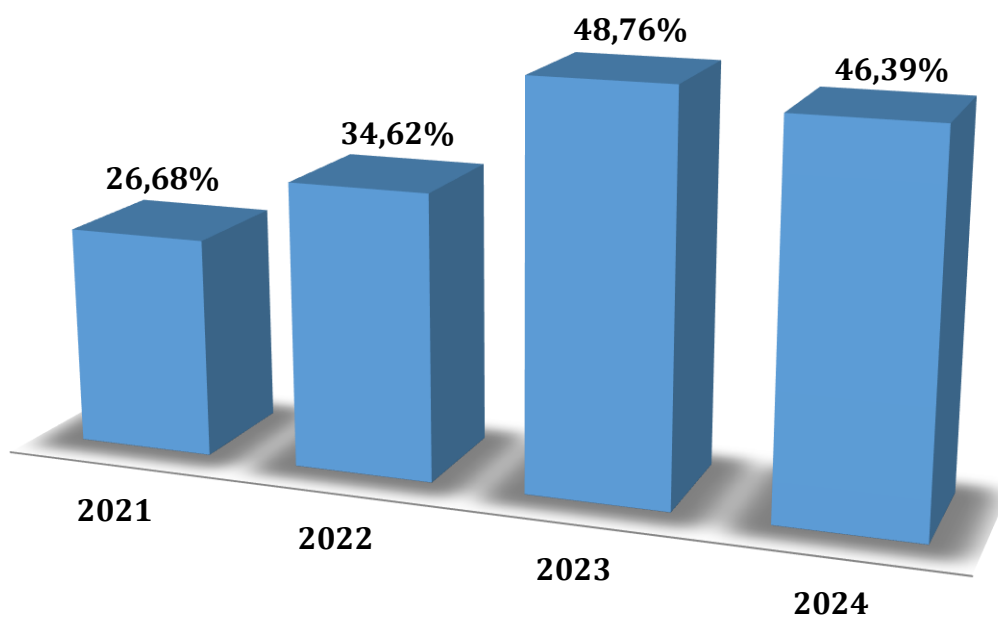

Fonte: DAINF

3. Ensino

3.1. Graduação

3.1.1. Quantitativo Vagas Novas por Curso – SISU

	2021	2022	2023	2024
Centro de Ciências Biológicas e da Saúde - CCBS	814	814	814	814
Biomedicina – Bacharelado (Integral)	70	70	70	70
Biologia – Licenciatura (Noite)	30	30	30	30
Ciências Ambientais – Bacharelado	100	100	100	100
Ciências Biológicas – Bacharelado (Int)	70	70	70	70
Ciências Biológicas – Licenciatura (Int)	30	30	30	30
Ciências da Natureza – Licenciatura	60	60	60	60
Enfermagem – Bacharelado (Integral)	120	120	120	120
Medicina – Bacharelado (Integral)	160	160	160	160
Nutrição – Bacharelado (Integral)	114	114	114	114
Nutrição – Bacharelado (Noite)	60	60	60	60
Centro de Ciências Exatas e Tecnologia - CCET	182	182	182	182
Engenharia de Produção – Bacharelado	50	50	50	50
Matemática – Licenciatura (Noite)	60	60	60	60
Sistemas de Informação – Bacharelado	72	72	72	72
Centro de Ciências Humanas e Sociais - CCH	980	995	995	995
Arquivologia – Bacharelado (Noite)	80	80	80	80
Biblioteconomia – Bacharelado (Manhã)	100	100	100	100
Biblioteconomia – Bacharelado (Noite)	100	100	100	100
Biblioteconomia – Licenciatura (Noite)	80	80	80	80
Ciências Sociais – Licenciatura (Manhã)	15	30	30	30
Filosofia – Bacharelado (Tarde/Noite)	30	30	30	30
Filosofia – Licenciatura (Tarde/Noite)	30	30	30	30
História – Bacharelado (Manhã)	60	60	30	30
História – Licenciatura (Manhã)	60	60	90	90
Museologia – Bacharelado (Integral)	100	100	100	100
Museologia – Bacharelado (Noite)	30	30	30	30
Pedagogia – Licenciatura (Noite)	100	100	100	100
Pedagogia - Licenciatura (Vespertino)	100	100	100	100
Serviço Social – Bacharelado (Noite)	45	45	45	45
Turismo – Bacharelado (Manhã/Tarde)	50	50	50	50
Centro de Ciências Jurídicas e Políticas - CCJP	342	342	342	342
Administração Pública– Bacharelado (Integral)	100	100	100	100
Ciência Política – Bacharelado (Integral)	100	100	100	100

	2021	2022	2023	2024
Direito – Bacharelado (Noite)	142	142	142	142
Centro de Letras e Artes - CLA	90	90	90	90
Letras – Bacharelado (Noite)	30	30	30	30
Letras – Licenciatura (Noite)	30	30	30	30
Estética e Teoria do Teatro	30	30	30	30
Total Geral	2408	2423	2423	2423

Fonte: Elaborado pela DAINF com base em dados do Censo – Microdados.

3.1.2. Quantitativo Vagas Novas por Curso – CEDERJ

	2021	2022	2023	2024
Centro de Ciências Exatas e Tecnologia - CCET	370	450	390	390
Matemática – Licenciatura (EaD)	370	450	390	390
Centro de Ciências Humanas e Sociais - CCH	1499	1280	1280	1500
Biblioteconomia – Bacharelado (EaD)	150	0	0	0
História – Licenciatura (EaD)	500	400	400	380
Pedagogia - Licenciatura (EaD)	689	720	720	720
Turismo – Licenciatura (EaD)	160	160	160	400
Total Geral	1869	1730	1670	1890

Fonte: Elaborado pela DAINF com base em dados do Censo – Microdados.

3.1.3. Quantitativo Vagas Novas por Curso – THE

	2021	2022	2023	2024
Centro de Letras e Artes - CLA	254	260	256	256
Canto - Bacharelado (Integral)	3	4	4	4
Composição - Bacharelado (Integral)	6	6	6	6
MPB - Bacharelado (Integral)	20	20	20	20
Regência - Bacharelado (Integral)	2	4	2	2
Instrumentos - Bacharelado (Integral)	57	60	58	58
Música – Licenciatura (Integral)	60	60	60	60

Atuação Cênica – Bacharelado (Integral)	50	50	50	50
Cenografia – Bacharelado (Integral)	20	20	20	20
Direção Teatral – Bacharelado (Integral)	6	6	6	6
Teatro – Licenciatura (Tarde/Noite)	30	30	30	30
Total Geral	254	260	256	256

Fonte: Elaborado pela DAINF com base em dados do Censo – Microdados.

3.1.4. Quantitativo Vagas Remanescentes por Curso – SISU

	2021	2022	2023	2024
Centro de Ciências Biológicas e da Saúde - CCBS	0	192	18	166
Biomedicina – Bacharelado (Integral)	0	20	0	40
Biologia – Licenciatura (Noite)	0	20	0	65
Ciências Ambientais – Bacharelado	0	20	0	18
Ciências Biológicas – Bacharelado (Int)	0	20	0	0
Ciências Biológicas – Licenciatura (Int)	0	20	0	0
Ciências da Natureza – Licenciatura	0	25	0	0
Enfermagem – Bacharelado (Integral)	0	20	10	10
Medicina – Bacharelado (Integral)	0	7	3	3
Nutrição – Bacharelado (Integral)	0	20	0	15
Nutrição – Bacharelado (Noite)	0	20	5	15
Centro de Ciências Exatas e Tecnologia - CCET	0	51	8	28
Engenharia de Produção – Bacharelado	0	15	0	12
Matemática – Licenciatura (Noite)	0	20	8	16
Sistemas de Informação – Bacharelado	0	16	0	0
Centro de Ciências Humanas e Sociais - CCH	2	319	108	522
Arquivologia – Bacharelado (Noite)	0	20	0	28
Biblioteconomia – Bacharelado (Manhã)	0	10	0	10
Biblioteconomia – Bacharelado (Noite)	0	20	0	10
Biblioteconomia – Licenciatura (Noite)	0	25	10	10
Ciências Sociais – Licenciatura (Manhã)	1	32	0	40
Filosofia – Bacharelado (Tarde/Noite)	0	47	45	45
Filosofia – Licenciatura (Tarde/Noite)	1	38	10	45
História – Bacharelado (Manhã)	0	9	0	40
História – Licenciatura (Manhã)	0	0	20	60
Museologia – Bacharelado (Integral)	0	20	0	37
Museologia – Bacharelado (Noite)	0	20	5	37
Pedagogia – Licenciatura (Noite)	0	20	5	28

	2021	2022	2023	2024
Pedagogia - Licenciatura (Vespertino)	0	20	0	24
Serviço Social – Bacharelado (Noite)	0	18	13	58
Turismo – Bacharelado (Manhã/Tarde)	0	20	0	50
Centro de Ciências Jurídicas e Políticas - CCJP	0	58	20	160
Administração Pública– Bacharelado (Integral)	0	18	0	60
Ciência Política – Bacharelado (Integral)	0	20	20	20
Direito – Bacharelado (Noite)	0	20	0	80
Centro de Letras e Artes - CLA	0	53	12	59
Letras – Bacharelado (Noite)	0	29	6	20
Letras – Licenciatura (Noite)	0	11	6	20
Estética e Teoria do Teatro	0	13	0	19
Total Geral	2	673	166	935

Fonte: Elaborado pela DAINF com base em dados do Censo – Microdados.

3.1.5. Quantitativo Vagas Remanescentes por Curso – CEDERJ

	2021	2022	2023	2024
Centro de Ciências Exatas e Tecnologia - CCET	0	0	0	0
Matemática – Licenciatura (EaD)	0	0	0	0
Centro de Ciências Humanas e Sociais - CCH	0	5	0	0
Biblioteconomia – Bacharelado (EaD)	0	0	0	0
História – Licenciatura (EaD)	0	5	0	0
Pedagogia - Licenciatura (EaD)	0	0	0	0
Turismo – Licenciatura (EaD)	0	0	0	0
Total Geral	0	5	0	0

Fonte: Elaborado pela DAINF com base em dados do Censo – Microdados.

3.1.6. Quantitativo Vagas Remanescentes por Curso – THE

	2021	2022	2023	2024
Centro de Letras e Artes - CLA	0	151	45	81
Canto - Bacharelado (Integral)	0	4	1	3
Composição - Bacharelado (Integral)	0	19	1	6

MPB - Bacharelado (Integral)	0	33	2	2
Regência - Bacharelado (Integral)	0	6	0	2
Instrumentos - Bacharelado (Integral)	0	32	33	48
Música – Licenciatura (Integral)	0	45	8	4
Atuação Cênica – Bacharelado (Integral)	0	0	0	0
Cenografia – Bacharelado (Integral)	0	12	0	9
Direção Teatral – Bacharelado (Integral)	0	0	0	5
Teatro – Licenciatura (Tarde/Noite)	0	0	0	2
Total Geral	0	151	45	81

Fonte: Elaborado pela DAINF com base em dados do Censo – Microdados.

3.1.7. Quantitativo Inscritos Vagas Novas por Curso – SISU

	2021	2022	2023	2024
Centro de Ciências Biológicas e da Saúde - CCBS	33562	28686	30545	24815
Biomedicina – Bacharelado (Integral)	3892	3243	4015	3288
Biologia – Licenciatura (Noite)	854	980	765	592
Ciências Ambientais – Bacharelado	1064	1146	847	555
Ciências Biológicas – Bacharelado (Int)	1311	1108	1196	1008
Ciências Biológicas – Licenciatura (Int)	295	293	286	185
Ciências da Natureza – Licenciatura	604	686	461	324
Enfermagem – Bacharelado (Integral)	5526	4536	4534	3899
Medicina – Bacharelado (Integral)	14165	11006	12796	10525
Nutrição – Bacharelado (Integral)	3501	3512	3639	2979
Nutrição – Bacharelado (Noite)	2350	2176	2006	1460
Centro de Ciências Exatas e Tecnologia - CCET	1792	2212	2194	1631
Engenharia de Produção – Bacharelado	80	609	652	490
Matemática – Licenciatura (Noite)	562	592	393	304
Sistemas de Informação – Bacharelado	1150	1011	1149	837
Centro de Ciências Humanas e Sociais - CCH	14834	16016	11357	8173
Arquivologia – Bacharelado (Noite)	1163	1345	823	574
Biblioteconomia – Bacharelado (Manhã)	1082	1216	877	621
Biblioteconomia – Bacharelado (Noite)	1187	1137	727	485
Biblioteconomia – Licenciatura (Noite)	974	1110	606	397
Ciências Sociais – Licenciatura (Manhã)	256	444	363	206
Filosofia – Bacharelado (Tarde/Noite)	318	278	251	137
Filosofia – Licenciatura (Tarde/Noite)	321	349	233	119
História – Bacharelado (Manhã)	818	861	312	307

	2021	2022	2023	2024
História – Licenciatura (Manhã)	933	1000	1072	704
Museologia – Bacharelado (Integral)	946	975	729	573
Museologia – Bacharelado (Noite)	423	279	279	149
Pedagogia – Licenciatura (Noite)	1809	2179	1628	1374
Pedagogia - Licenciatura (Vespertino)	2007	1974	1696	1162
Serviço Social – Bacharelado (Noite)	1377	1394	876	771
Turismo – Bacharelado (Manhã/Tarde)	1220	1475	885	594
Centro de Ciências Jurídicas e Políticas - CCJP	8162	7591	6735	5384
Administração Pública– Bacharelado (Integral)	2207	2182	1808	1298
Ciência Política – Bacharelado (Integral)	1069	1044	916	711
Direito – Bacharelado (Noite)	4886	4365	4011	3375
Centro de Letras e Artes - CLA	1061	1141	876	595
Letras – Bacharelado (Noite)	348	291	266	196
Letras – Licenciatura (Noite)	387	377	281	191
Estética e Teoria do Teatro	326	473	329	208
Total Geral	59411	55646	51707	40598

Fonte: Elaborado pela DAINF com base em dados do Censo – Microdados.

3.1.8. Quantitativo Inscritos Vagas Novas por Curso – CEDERJ

	2021	2022	2023	2024
Centro de Ciências Exatas e Tecnologia - CCET	600	476	260	259
Matemática – Licenciatura (EaD)	600	476	260	259
Centro de Ciências Humanas e Sociais - CCH	3500	5318	3331	3098
Biblioteconomia – Bacharelado (EaD)	200	0	0	0
História – Licenciatura (EaD)	1000	2339	1352	1168
Pedagogia - Licenciatura (EaD)	2000	2682	1819	1681
Turismo – Licenciatura (EaD)	300	297	160	249
Total Geral	4100	5794	3591	3357

Fonte: Elaborado pela DAINF com base em dados do Censo – Microdados.

3.1.9. Quantitativo Inscritos Vagas Novas por Curso – THE

	2021	2022	2023	2024
Centro de Letras e Artes - CLA	1881	919	786	899
Canto - Bacharelado (Integral)	5	7	22	20
Composição - Bacharelado (Integral)	10	13	16	6
MPB - Bacharelado (Integral)	40	35	48	57
Regência - Bacharelado (Integral)	3	2	2	1
Instrumentos - Bacharelado (Integral)	100	86	85	65
Música – Licenciatura (Integral)	80	193	189	168
Atuação Cênica – Bacharelado (Integral)	612	199	105	280
Cenografia – Bacharelado (Integral)	233	298	271	199
Direção Teatral – Bacharelado (Integral)	73	14	10	20
Teatro – Licenciatura (Tarde/Noite)	725	72	38	83
Total Geral	1881	919	786	899

Fonte: Elaborado pela DAINF com base em dados do Censo – Microdados.

3.1.10. Quantitativo Inscritos Vagas Remanescentes por Curso – SISU

	2021	2022	2023	2024
Centro de Ciências Biológicas e da Saúde - CCBS	0	747	903	879
Biomedicina – Bacharelado (Integral)	0	79	0	64
Biologia – Licenciatura (Noite)	0	31	0	34
Ciências Ambientais – Bacharelado	0	25	0	5
Ciências Biológicas – Bacharelado (Int)	0	30	0	0
Ciências Biológicas – Licenciatura (Int)	0	24	0	0
Ciências da Natureza – Licenciatura	0	8	0	0
Enfermagem – Bacharelado (Integral)	0	139	79	58
Medicina – Bacharelado (Integral)	0	279	763	647
Nutrição – Bacharelado (Integral)	0	57	0	29
Nutrição – Bacharelado (Noite)	0	75	61	42
Centro de Ciências Exatas e Tecnologia - CCET	0	99	15	47
Engenharia de Produção – Bacharelado	0	25	0	37
Matemática – Licenciatura (Noite)	0	20	15	10
Sistemas de Informação – Bacharelado	0	54	0	0

	2021	2022	2023	2024
Centro de Ciências Humanas e Sociais - CCH	11	423	179	231
Arquivologia – Bacharelado (Noite)	0	31	0	12
Biblioteconomia – Bacharelado (Manhã)	0	2	0	7
Biblioteconomia – Bacharelado (Noite)	0	16	0	8
Biblioteconomia – Licenciatura (Noite)	0	2	8	2
Ciências Sociais – Licenciatura (Manhã)	1	48	0	26
Filosofia – Bacharelado (Tarde/Noite)	0	20	11	11
Filosofia – Licenciatura (Tarde/Noite)	10	27	27	11
História – Bacharelado (Manhã)	0	57	0	7
História – Licenciatura (Manhã)	0	0	70	42
Museologia – Bacharelado (Integral)	0	7	0	12
Museologia – Bacharelado (Noite)	0	21	9	17
Pedagogia – Licenciatura (Noite)	0	71	41	15
Pedagogia - Licenciatura (Vespertino)	0	43	0	26
Serviço Social – Bacharelado (Noite)	0	46	13	29
Turismo – Bacharelado (Manhã/Tarde)	0	32	0	6
Centro de Ciências Jurídicas e Políticas - CCJP	0	619	49	318
Administração Pública– Bacharelado (Integral)	0	105	0	37
Ciência Política – Bacharelado (Integral)	0	27	49	18
Direito – Bacharelado (Noite)	0	487	0	263
Centro de Letras e Artes - CLA	0	80	31	46
Letras – Bacharelado (Noite)	0	54	12	12
Letras – Licenciatura (Noite)	0	15	19	18
Estética e Teoria do Teatro	0	11	0	16
Total Geral	11	1968	1177	1521

Fonte: Elaborado pela DAINF com base em dados do Censo – Microdados.

3.1.11. Quantitativo Inscritos Vagas Remanescentes por Curso – CEDERJ

	2021	2022	2023	2024
Centro de Ciências Exatas e Tecnologia - CCET	0	0	0	0
Matemática – Licenciatura (EaD)	0	0	0	0
Centro de Ciências Humanas e Sociais - CCH	0	10	0	0
Biblioteconomia – Bacharelado (EaD)	0	0	0	0
História – Licenciatura (EaD)	0	10	0	0

Pedagogia - Licenciatura (EaD)	0	0	0	0
Turismo – Licenciatura (EaD)	0	0	0	0
Total Geral	0	10	0	0

Fonte: Elaborado pela DAINF com base em dados do Censo – Microdados.

3.1.12. Quantitativo Inscritos Vagas Remanescentes por Curso – THE

	2021	2022	2023	2024
Centro de Letras e Artes - CLA	0	79	28	50
Canto - Bacharelado (Integral)	0	3	3	3
Composição - Bacharelado (Integral)	0	9	0	4
MPB - Bacharelado (Integral)	0	8	1	4
Regência - Bacharelado (Integral)	0	6	0	0
Instrumentos - Bacharelado (Integral)	0	18	9	5
Música – Licenciatura (Integral)	0	24	15	10
Atuação Cênica – Bacharelado (Integral)	0	0	0	0
Cenografia – Bacharelado (Integral)	0	11	0	17
Direção Teatral – Bacharelado (Integral)	0	0	0	5
Teatro – Licenciatura (Tarde/Noite)	0	0	0	2
Total Geral	0	79	28	50

Fonte: Elaborado pela DAINF com base em dados do Censo – Microdados.

3.1.13. Ingressantes por Forma de Ingresso – UNIRIO

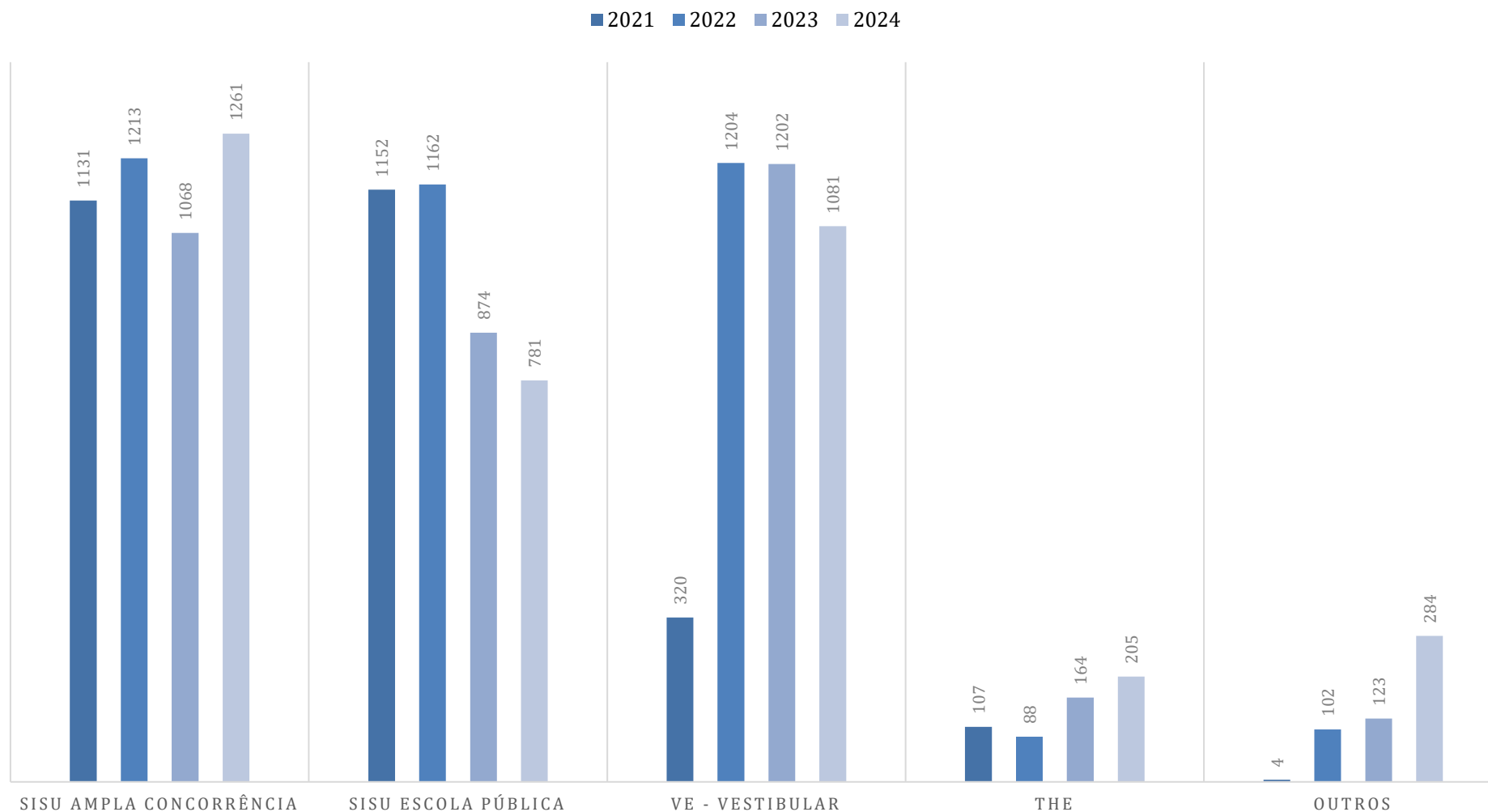

Fonte: Elaborado pela DAINF com base em dados do SIE.

Formas de Ingresso agrupadas em OUTROS: EO -Transferência Ex-Ofício; PA – Reintegração; Transferência Externa - Oriundo de outra instituição; Transferência Interna - Curso não relacionado ao anterior; SISU Escola Pública até 1,5 SM); SISU Escola Pública - Independente de Renda; PG - Programa de Estudantes - Convênio (PEC-G); DJ - Decisão Judicial e Pcd - Pessoas com Deficiência

3.1.14. Ingressantes SISU Ampla Concorrência e SISU Escola Pública

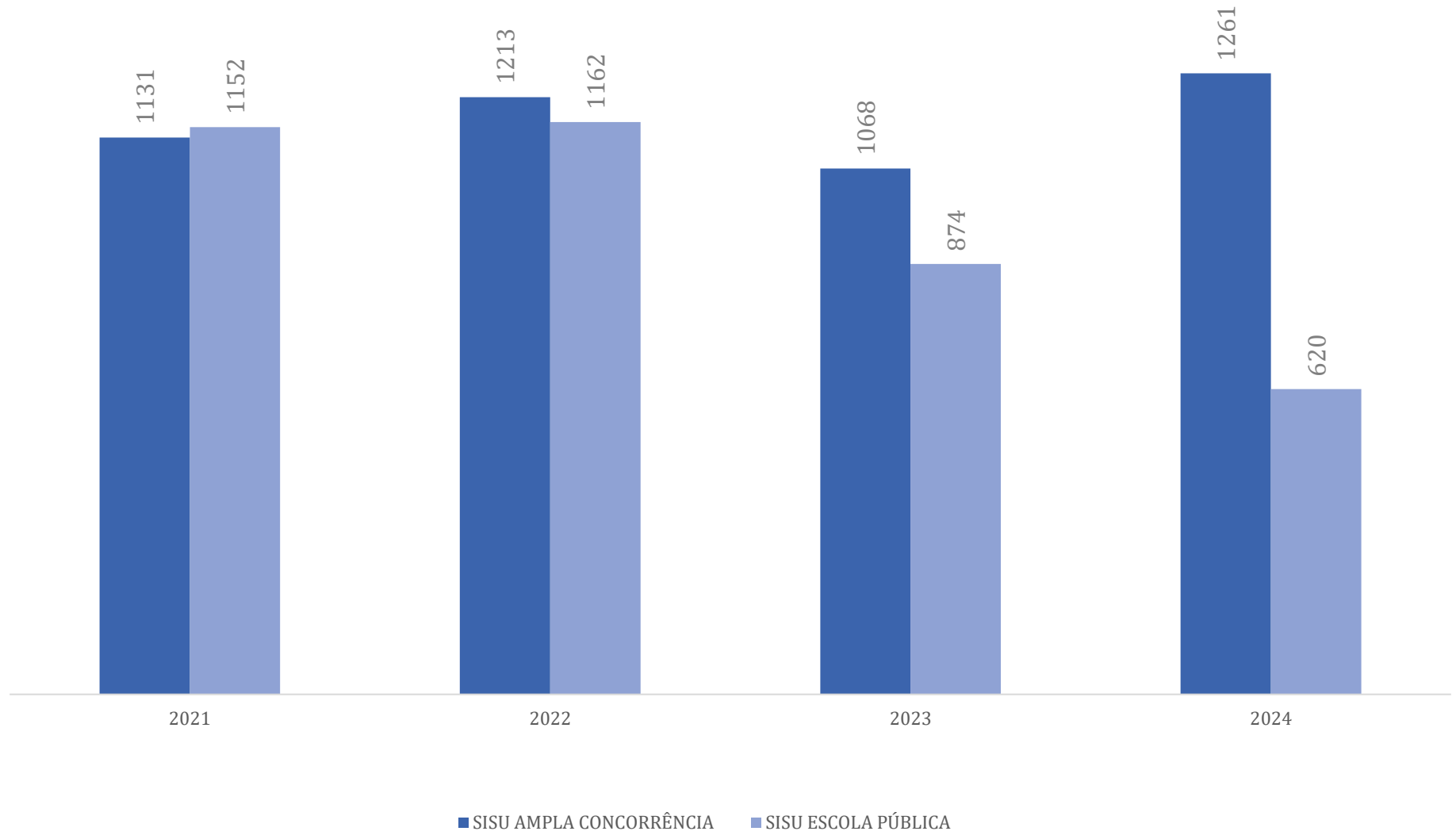

Fonte: Elaborado pela DAINF com base em dados do SIE.

3.1.14.1. Ingressantes SISU Ampla Concorrência

	2021	2022	2023	2024
CCBS	351	379	353	439
Biologia – Licenciatura (Noite)	7	9	5	6
Biomedicina – Bacharelado (Integral)	30	34	24	29
Ciências Ambientais – Bacharelado (Noite)	42	43	49	53
Ciências Biológicas – Bacharelado (Integral)	26	29	32	0
Ciências Biológicas – Licenciatura (Integral)	11	12	12	45
Ciências da Natureza – Licenciatura (Noite)	22	25	26	16
Enfermagem – Bacharelado (Integral)	54	62	56	28
Medicina – Bacharelado (Integral)	80	79	75	71
Nutrição – Bacharelado (Integral)	53	54	47	89
Nutrição – Bacharelado (Noite)	26	32	27	68
CCET	78	86	78	102
Engenharia de Produção – Bacharelado (T/N)	20	26	18	32
Matemática – Licenciatura (Noite)	25	26	26	27
Sistemas de Informação – Bacharelado (Integral)	33	34	34	43
CCH	450	493	439	472
Arquivologia – Bacharelado (Noite)	34	42	36	34
Biblioteconomia – Bacharelado (Noite)	47	49	49	47
Biblioteconomia – Bacharelado (Manhã)	45	51	44	40
Biblioteconomia – Licenciatura (Noite)	36	41	33	39
Ciências Sociais – Licenciatura (Manhã)	12	14	14	14
Filosofia – Bacharelado (Tarde/Noite)	15	17	11	12
Filosofia – Licenciatura (Tarde/Noite)	15	13	12	10
História – Bacharelado (Manhã)	23	32	10	15
História – Licenciatura (Manhã)	24	29	43	50
Museologia – Bacharelado (Integral)	46	54	39	47
Museologia – Bacharelado (Noite)	15	16	13	10
Pedagogia - Licenciatura (Noturno)	47	44	45	51

	2021	2022	2023	2024
Pedagogia – Licenciatura (Vespertino)	47	47	49	53
Serviço Social – Bacharelado (Noite)	21	22	19	25
Turismo – Bacharelado (Manhã/Tarde)	23	22	22	25
CCJP	161	167	151	205
Administração Pública– Bacharelado (Integral)	47	51	55	62
Ciência Política – Bacharelado (Integral)	49	46	29	52
Direito – Bacharelado (Noite)	65	70	67	91
CLA	91	88	47	43
Atuação Cênica – Bacharelado (Integral)	22	23	0	0
Cenografia – Bacharelado (Integral)	11	11	10	10
Direção Teatral – Bacharelado (Integral)	3	2	0	0
Estética e Teoria do Teatro - Bacharelado (Integral)	14	13	11	8
Letras - Língua Portuguesa – Bacharelado (Noite)	17	13	14	13
Letras - Língua Portuguesa – Licenciatura (Noite)	11	10	12	12
Música – Licenciatura (Integral)	0	2	0	0
Teatro – Licenciatura (Tarde/Noite)	13	14	0	0
Total	1131	1213	1068	1261

Fonte: Elaborado pela DAINF com base em dados do SIE.
T/N: Tarde/Noite

3.1.14.2. Ingressantes SISU Ampla Concorrência por Centro Acadêmico

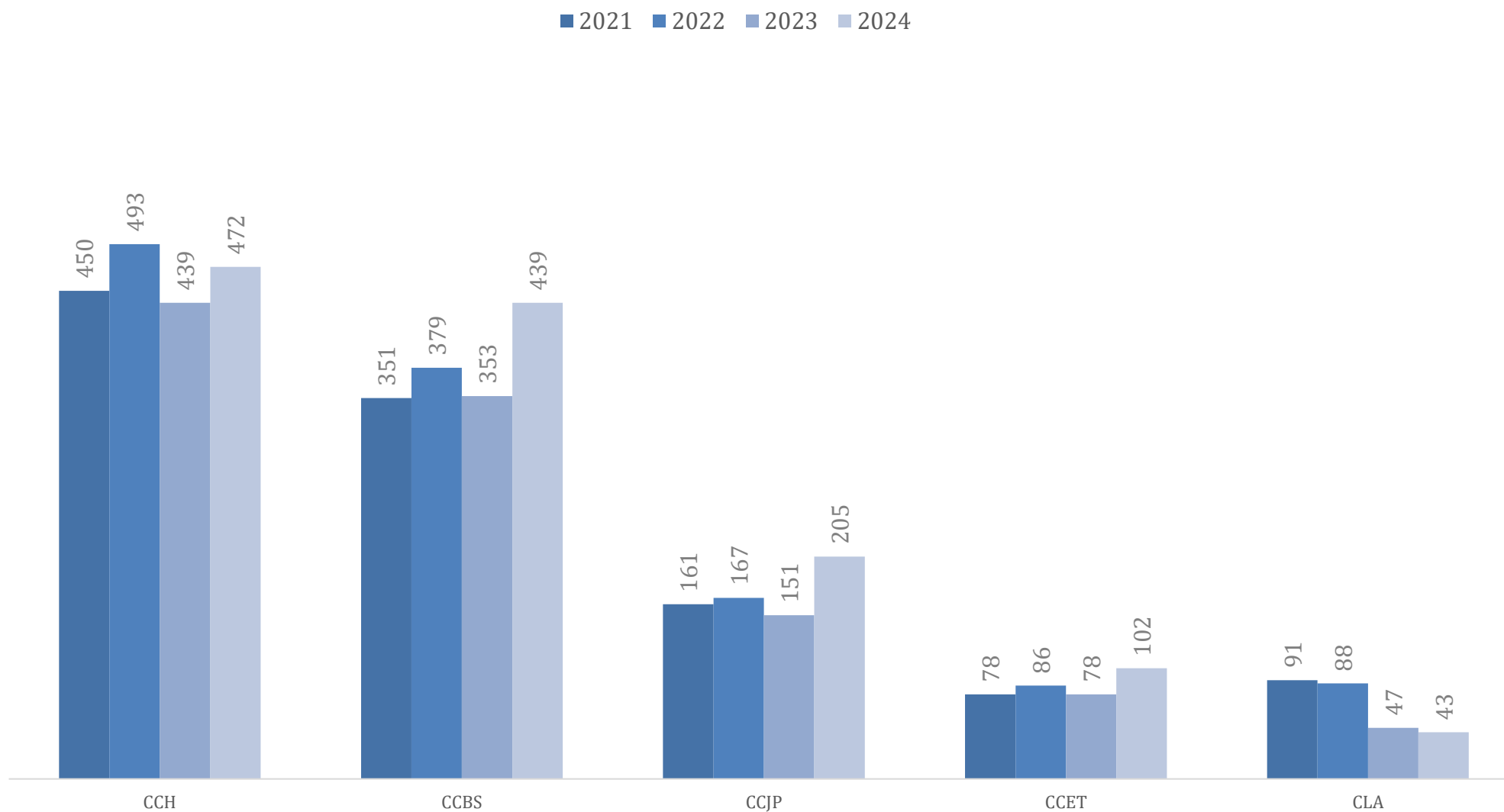

Fonte: Elaborado pela DAINF com base em dados do SIE.

3.1.15. Ingressantes SISU Escola Pública

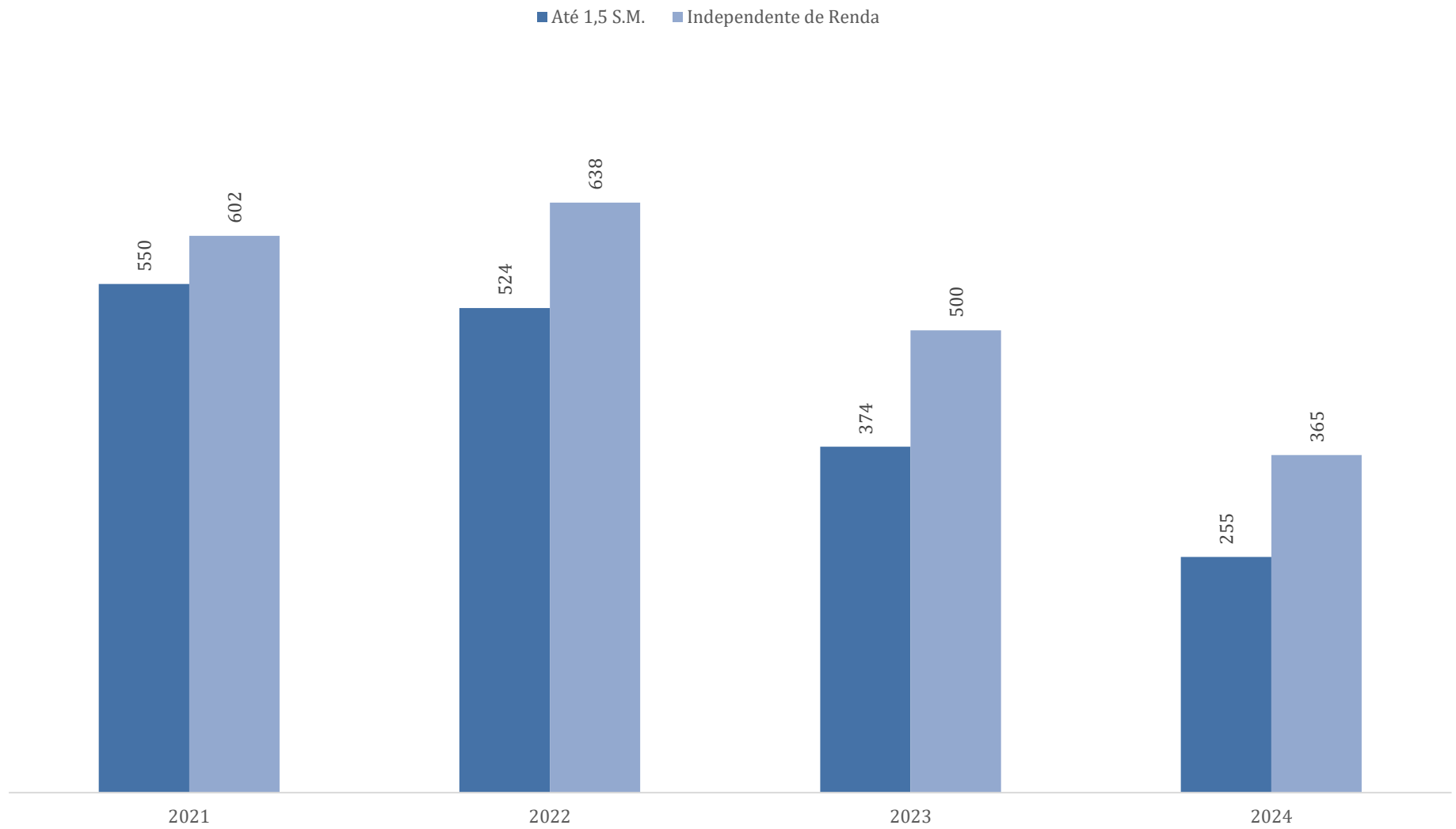

Fonte: Elaborado pela DAINF com base em dados do SIE.

3.1.15.1. Ingressantes SISU até 1,5 S.M por Centro Acadêmico

	2021	2022	2023	2024
CCBS	178	166	138	101
CCET	42	38	28	21
CCH	218	203	152	95
CCJP	70	67	45	33
CLA	42	50	11	5
Total	550	524	374	255

Fonte: Fonte: Elaborado pela DAINF com base em dados do SIE.

3.1.15.2. Ingressantes SISU Independentemente de Renda por Centro Acadêmico

	2021	2022	2023	2024
CCBS	190	208	173	131
CCET	45	46	36	23
CCH	235	254	214	146
CCJP	82	88	57	50
CLA	50	42	20	15
Total	602	638	500	365

Fonte: Elaborado pela DAINF com base em dados do SIE.

3.1.15.3. Ingressantes SISU Escola Pública com Reserva de Vaga – Até 1,5 SM por Centro Acadêmico

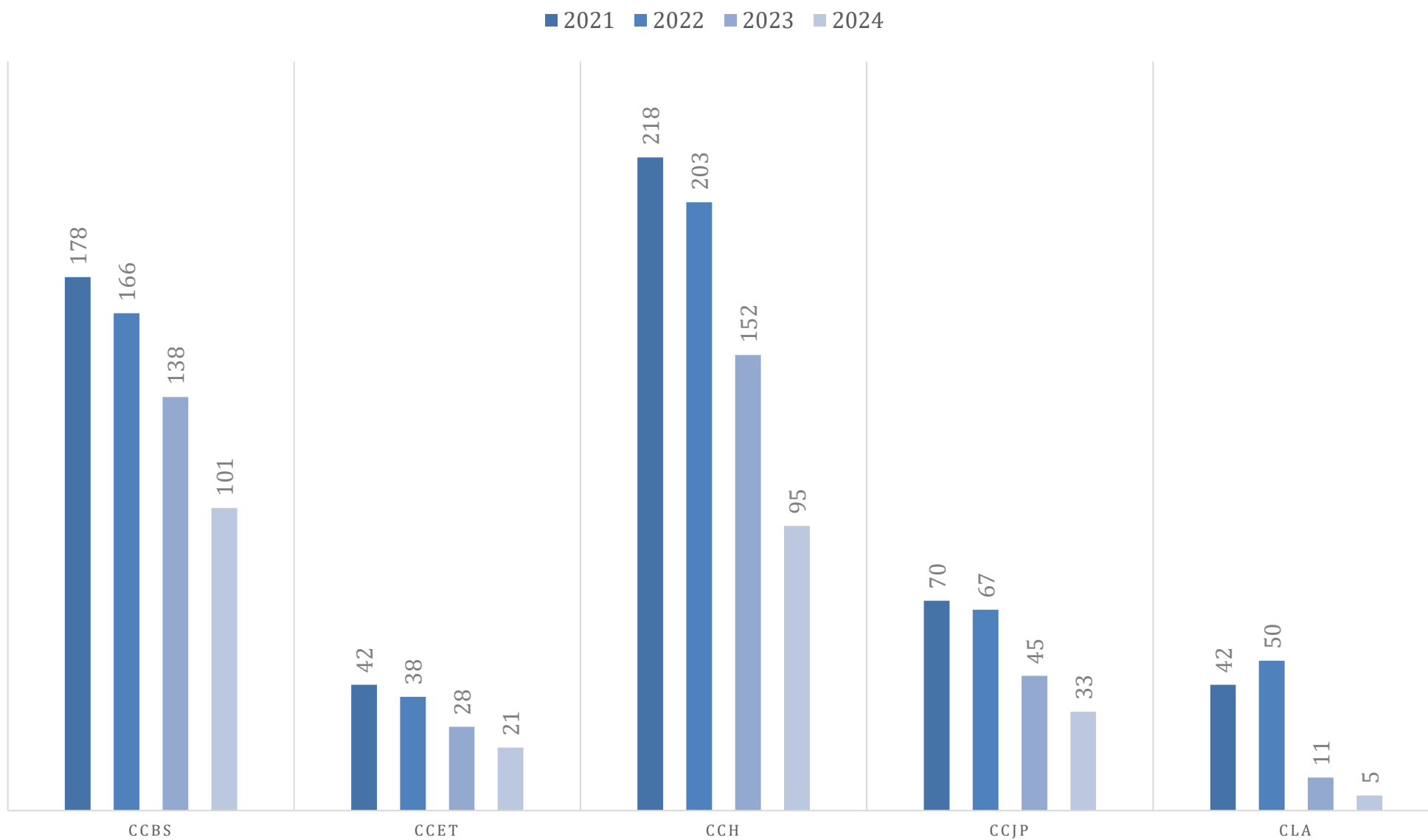

Fonte: Elaborado pela DAINF com base em dados do SIE.

3.1.15.4. Ingressantes SISU Escola Pública com Reserva de Vaga – Independentemente de Renda por Centro Acadêmico

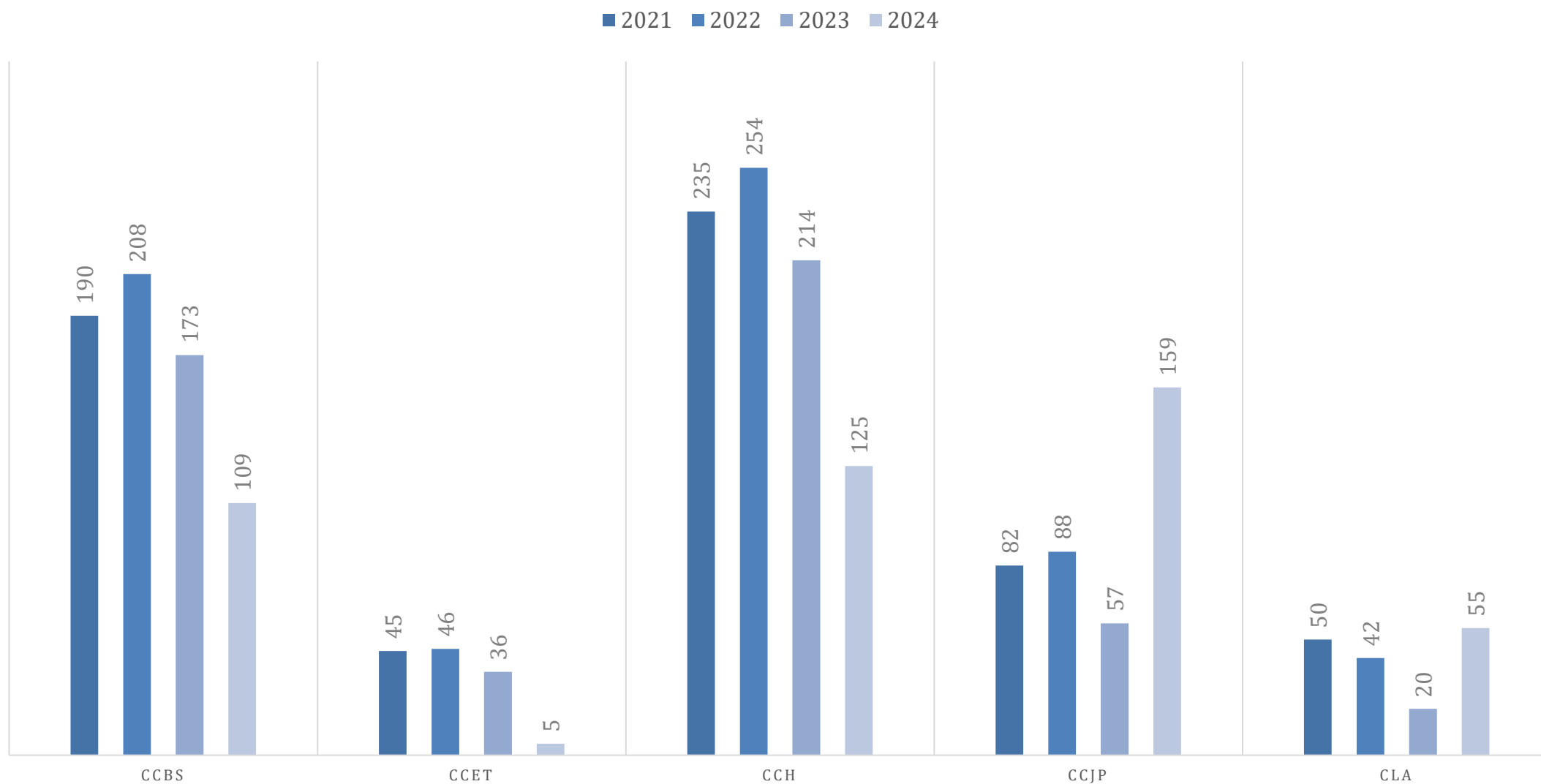

Fonte: Elaborado pela DAINF com base em dados do SIE.

3.1.16. Ingressantes Vestibular CEDERJ por Curso

	2021	2022	2023	2024
CCET	86	163	148	120
Matemática – Licenciatura (EaD)	86	163	148	120
CCH	234	1041	1054	961
Biblioteconomia – Bacharelado (EaD)	120	0	0	0
História – Licenciatura (EaD)	0	359	330	304
Pedagogia - Licenciatura (EaD)	107	600	642	547
Turismo – Licenciatura (EaD)	7	82	82	110
Total	320	1204	1202	1081

Fonte: Elaborado pela DAINF com base em dados do SIE.

3.1.16.1. Ingressantes Vestibular CEDERJ por Centro Acadêmico

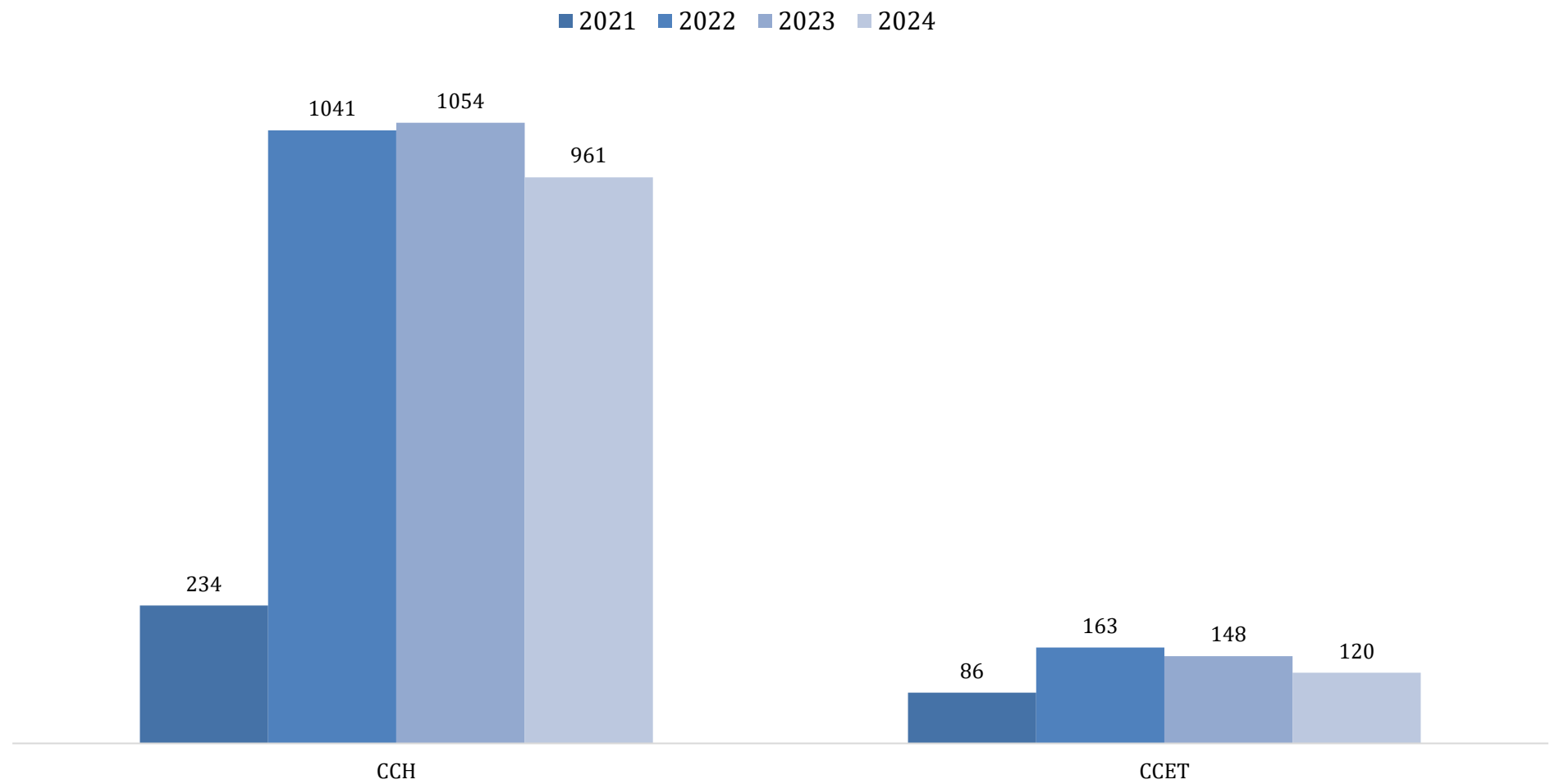

Fonte: Elaborado pela DAINF com base em dados do SIE.

3.1.17. Ingressantes Teste de Habilidade Específica (THE)

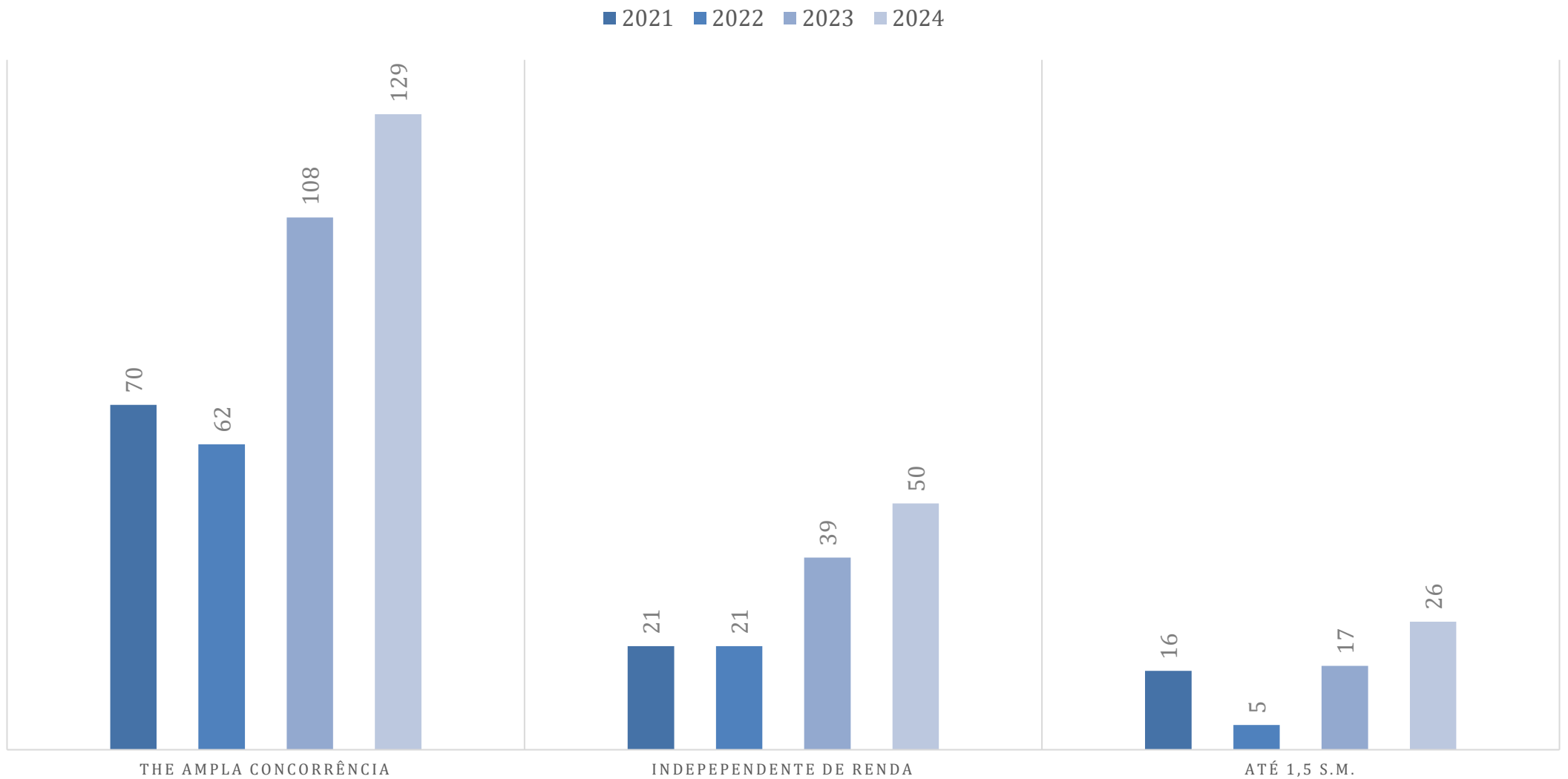

Fonte: Fonte: Elaborado pela DAINF com base em dados do SIE.

3.1.18. Ingressantes THE Ampla Concorrência

	2021	2022	2023	2024
CLA				
Atuação Cênica – Bacharelado (Integral)	0	0	24	29
Canto - Bacharelado (Integral)	3	1	2	1
Cenografia – Bacharelado (Integral)	0	1	0	0
Composição - Bacharelado (Integral)	5	4	5	4
Direção Teatral – Bacharelado (Integral)	0	0	3	4
Instrumentos - Bacharelado (Integral)	13	10	19	26
Letras - Língua Portuguesa – Bacharelado (Noite)	0	1	0	0
Letras - Língua Portuguesa – Licenciatura (Noite)	0	1	0	0
MPB - Bacharelado (Integral)	16	13	11	12
Música – Licenciatura (Integral)	32	30	32	33
Regência - Bacharelado (Integral)	1	0	1	1
Teatro – Licenciatura (Tarde/Noite)	0	1	11	19
Total	70	62	108	129

Fonte: Elaborado pela DAINF com base em dados do SIE.

3.1.19. Ingressantes THE Ampla Concorrência por Curso

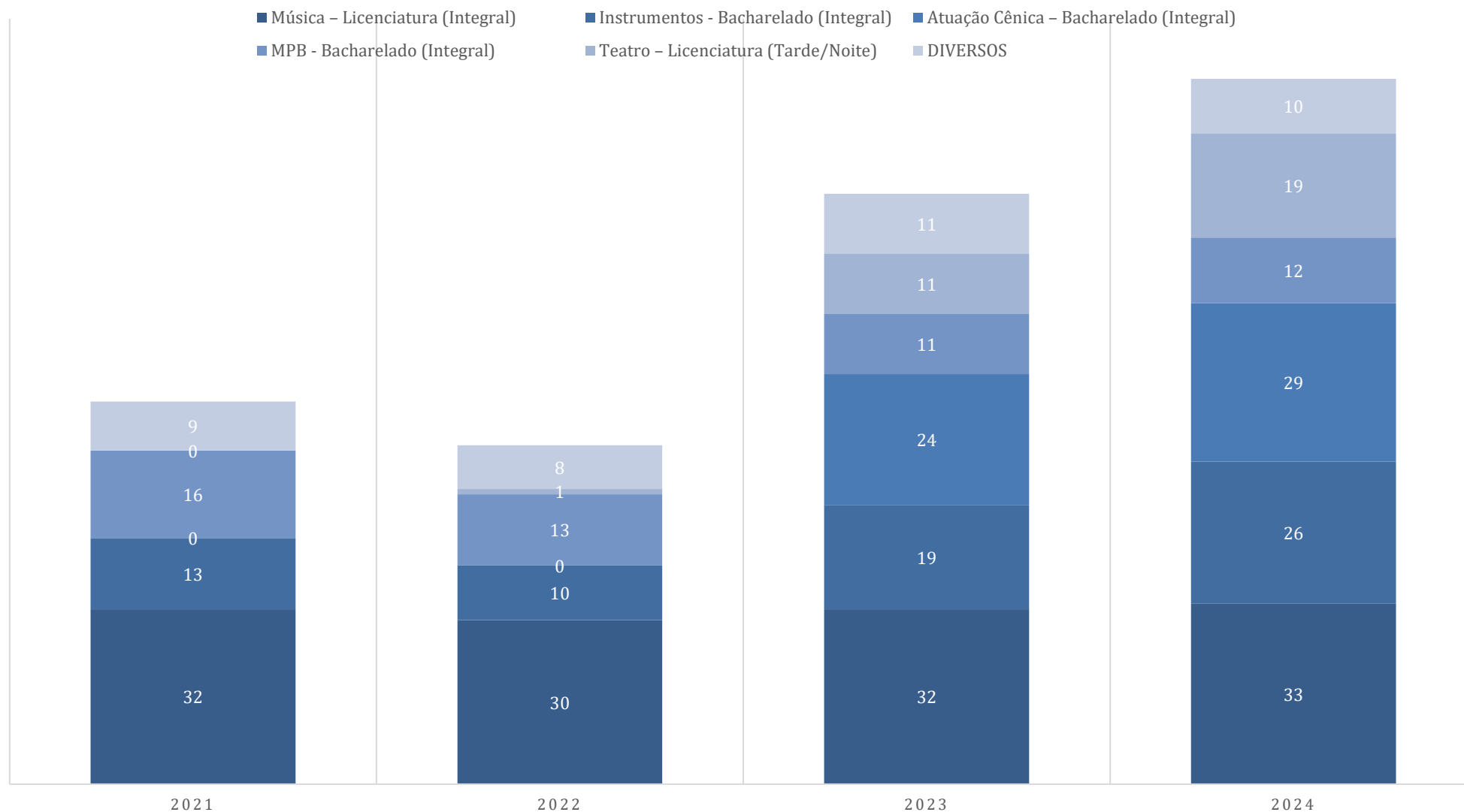

Fonte: Elaborado pela DAINF com base em dados do SIE.

DIVERSOS: Canto (Bacharelado Integral), Cenografia (Bacharelado Integral), Composição (Bacharelado Integral), Direção Teatral (Bacharelado Integral), Regência (Bacharelado Integral).

3.1.20. Ingressantes THE Escola Pública Independentemente de Renda por Curso

	2021	2022	2023	2024
Atuação Cênica – Bacharelado (Integral)	0	0	3	15
Canto - Bacharelado (Integral)	0	2	1	1
Composição - Bacharelado (Integral)	0	2	0	1
Direção Teatral – Bacharelado (Integral)	0	0	0	1
Instrumentos - Bacharelado (Integral)	3	2	7	9
MPB - Bacharelado (Integral)	3	2	7	6
Música – Licenciatura (Integral)	15	13	16	11
Teatro – Licenciatura (Tarde/Noite)	0	0	5	6
Total CLA	21	21	39	50

Fonte: Elaborado pela DAINF com base em dados do SIE.

3.1.21. Ingressantes THE Escola Pública até 1,5 SM por Curso

	2021	2022	2023	2024
Atuação Cênica – Bacharelado (Integral)	0	0	2	5
Canto - Bacharelado (Integral)	0	0	0	1
Composição - Bacharelado (Integral)	0	0	0	0
Direção Teatral – Bacharelado (Integral)	0	0	0	0
Instrumentos - Bacharelado (Integral)	1	0	0	1
MPB - Bacharelado (Integral)	0	1	1	1
Música – Licenciatura (Integral)	15	4	8	12
Teatro – Licenciatura (Tarde/Noite)	0	0	6	6
Total CLA	16	5	17	26

Fonte: Elaborado pela DAINF com base em dados do SIE.

3.1.22. Ingressantes THE Escola Pública com Reserva de Vaga – até 1,5 SM e Independente de Renda

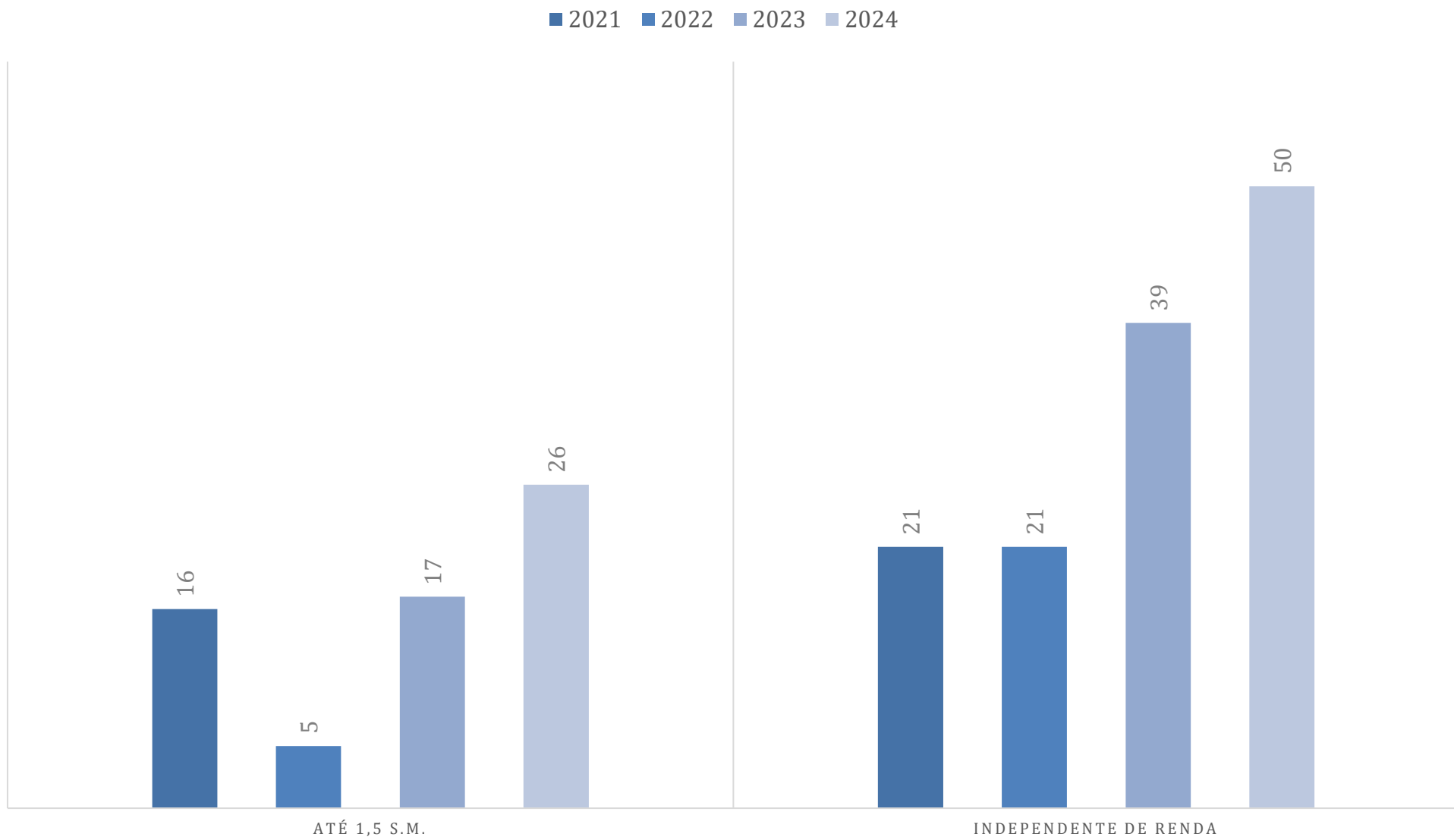

Fonte: Elaborado pela DAINF com base em dados do SIE.

3.1.23. Ingressantes – Outras Formas de Ingresso

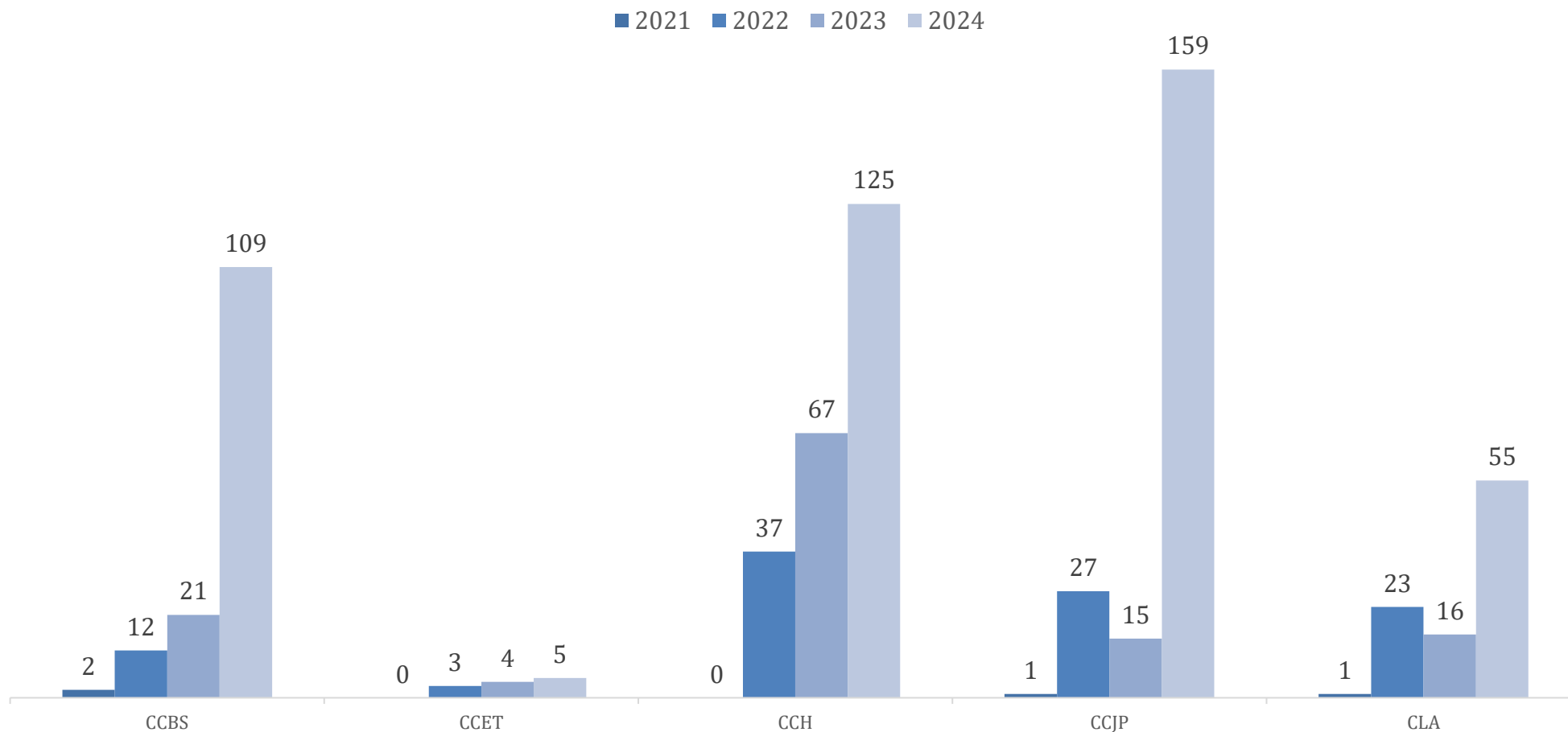

Outras = Portador de Diploma de Nível Superior (PD) + Revinculação + TE (Transferência Externa) + TC (Transferência Interna) + Diversos

Fonte: Elaborado pela DAINF com base nos dados extraídos do SIE.

Obs: Apresentaram menos de 10 ingressantes no ano, as seguintes formas de ingresso:

EO - Transferência Ex-Ofício

PA – Reintegração

PG - Programa de Estudantes - Convênio (PEC-G)

DJ - Decisão Judicial

PcD - Pessoas com Deficiência

MI - Mobilidade Interna - Reopção de Curso

3.1.24. Ingressantes Cor e Raça

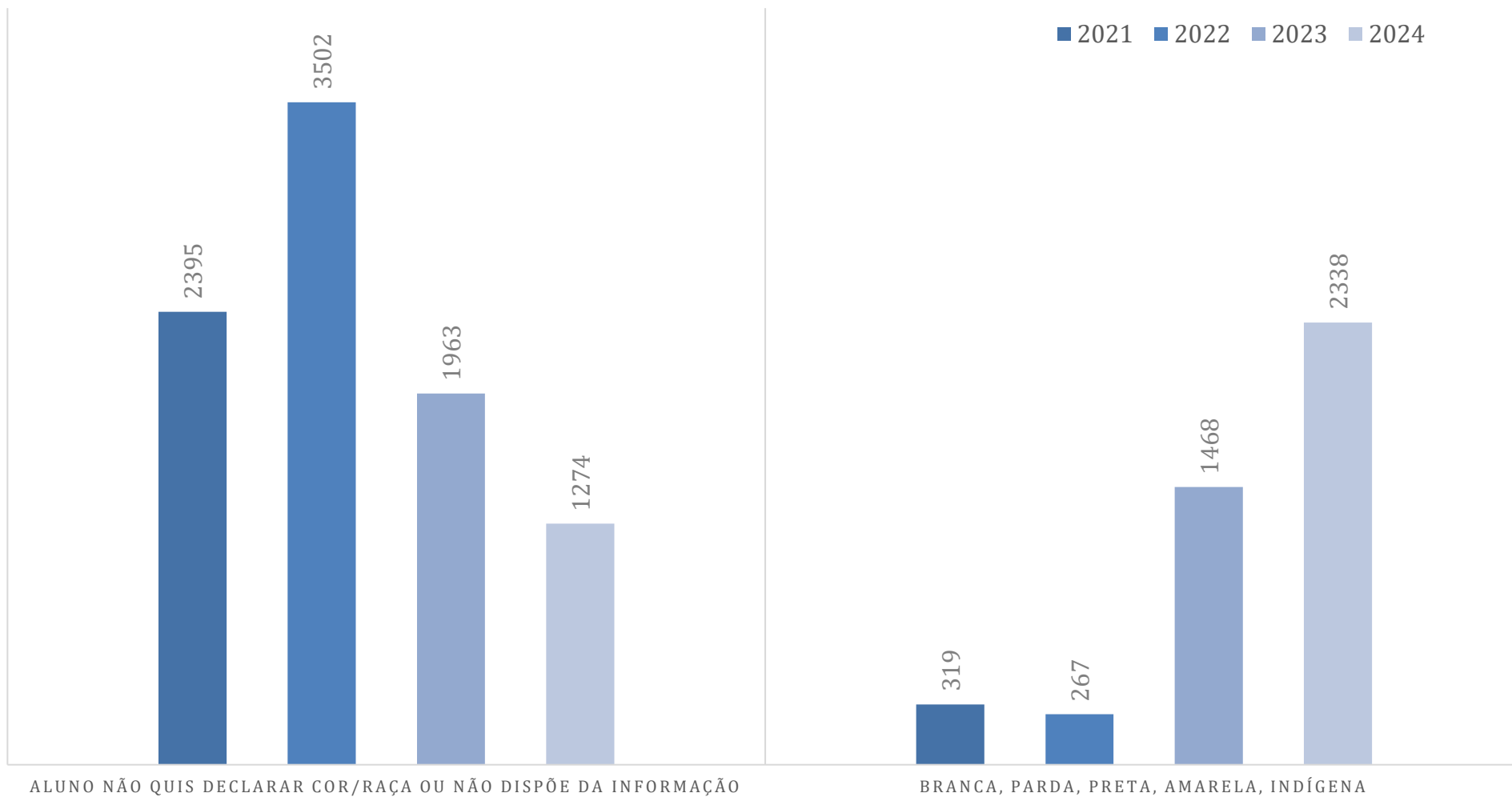

Fonte: Elaborado pela DAINF com base em dados do SIE.

3.1.24.1. Ingressantes Cor e Raça – Não Declarada por Curso

	2021	2022	2023	2024
Centro de Ciências Biológicas e da Saúde - CCBS	659	707	196	46
Biomedicina – Bacharelado (Integral)	54	48	13	3
Biologia – Licenciatura (Noite)	18	14	4	1
Ciências Ambientais – Bacharelado (Noite)	71	84	37	5
Ciências Biológicas – Bacharelado (Integral)	63	63	23	2
Ciências Biológicas – Licenciatura (Integral)	23	24	6	0
Ciências da Natureza – Licenciatura (Noite)	41	53	15	1
Enfermagem – Bacharelado (Integral)	115	118	1	7
Medicina – Bacharelado (Integral)	113	137	54	7
Nutrição – Bacharelado (Integral)	106	111	25	8
Nutrição – Bacharelado (Noite)	55	55	18	12
Centro de Ciências Exatas e Tecnologia - CCET	243	330	191	125
Engenharia de Produção – Bacharelado (Tarde/Noite)	47	51	9	3
Matemática – Licenciatura (Noite)	48	46	18	3
Matemática – Licenciatura (EaD)	85	164	146	118
Sistemas de Informação – Bacharelado (Integral)	63	69	18	1
Centro de Ciências Humanas e Sociais - CCH	979	1923	1355	1016
Arquivologia – Bacharelado (Noite)	66	67	15	4
Biblioteconomia – Bacharelado (Manhã)	79	99	20	1
Biblioteconomia – Bacharelado (Noite)	80	70	28	8
Biblioteconomia – Bacharelado (EaD)	114	0	0	0
Biblioteconomia – Licenciatura (Noite)	69	71	17	0
Ciências Sociais – Licenciatura (Manhã)	28	28	18	5
Filosofia – Bacharelado (Tarde/Noite)	1	26	0	0
Filosofia – Licenciatura (Tarde/Noite)	23	21	8	0
História – Bacharelado (Manhã)	50	53	6	2
História – Licenciatura (Manhã)	8	61	42	19
História – Licenciatura (EaD)	0	355	325	299
Museologia – Bacharelado (Integral)	78	99	31	4
Museologia – Bacharelado (Noite)	28	29	25	10
Pedagogia – Licenciatura (Tarde ou Noite)	87	96	32	8
Pedagogia - Licenciatura (EaD)	103	596	635	539
Pedagogia - Licenciatura (Vespertino)	86	93	29	1
Serviço Social – Bacharelado (Noite)	35	41	16	4
Turismo – Bacharelado (Manhã/Tarde)	37	36	26	2
Turismo – Licenciatura (EaD)	7	82	82	110

	2021	2022	2023	2024
Centro de Ciências Jurídicas e Políticas - CCJP	304	324	98	69
Administração Pública– Bacharelado (Integral)	92	97	21	7
Ciência Política – Bacharelado (Integral)	91	78	31	8
Direito – Bacharelado (Noite)	121	149	46	54
Centro de Letras e Artes - CLA	210	218	123	18
Letras - Língua Portuguesa – Bacharelado (Noite)	26	26	11	4
Letras - Língua Portuguesa – Licenciatura (Noite)	23	23	8	2
Canto - Bacharelado (Integral)	3	1	1	0
Composição - Bacharelado (Integral)	4	5	4	0
MPB - Bacharelado (Integral)	13	10	14	0
Regência - Bacharelado (Integral)	1	0	1	0
Instrumentos - Bacharelado (Integral)	6	11	13	1
Música – Licenciatura (Integral)	17	25	23	0
Atuação Cênica – Bacharelado (Integral)	47	45	19	0
Cenografia – Bacharelado (Integral)	17	21	4	3
Direção Teatral – Bacharelado (Integral)	3	2	3	3
Estética e Teoria do Teatro - Bacharelado (Integral)	28	25	9	4
Teatro – Licenciatura (Tarde/Noite)	22	24	13	1
Total Geral	2395	3502	1963	1274

Fonte: Elaborado pela DAINF com base em dados do SIE.

3.1.24.2. Ingressantes Cor e Raça – Não Declarada por Centro Acadêmico

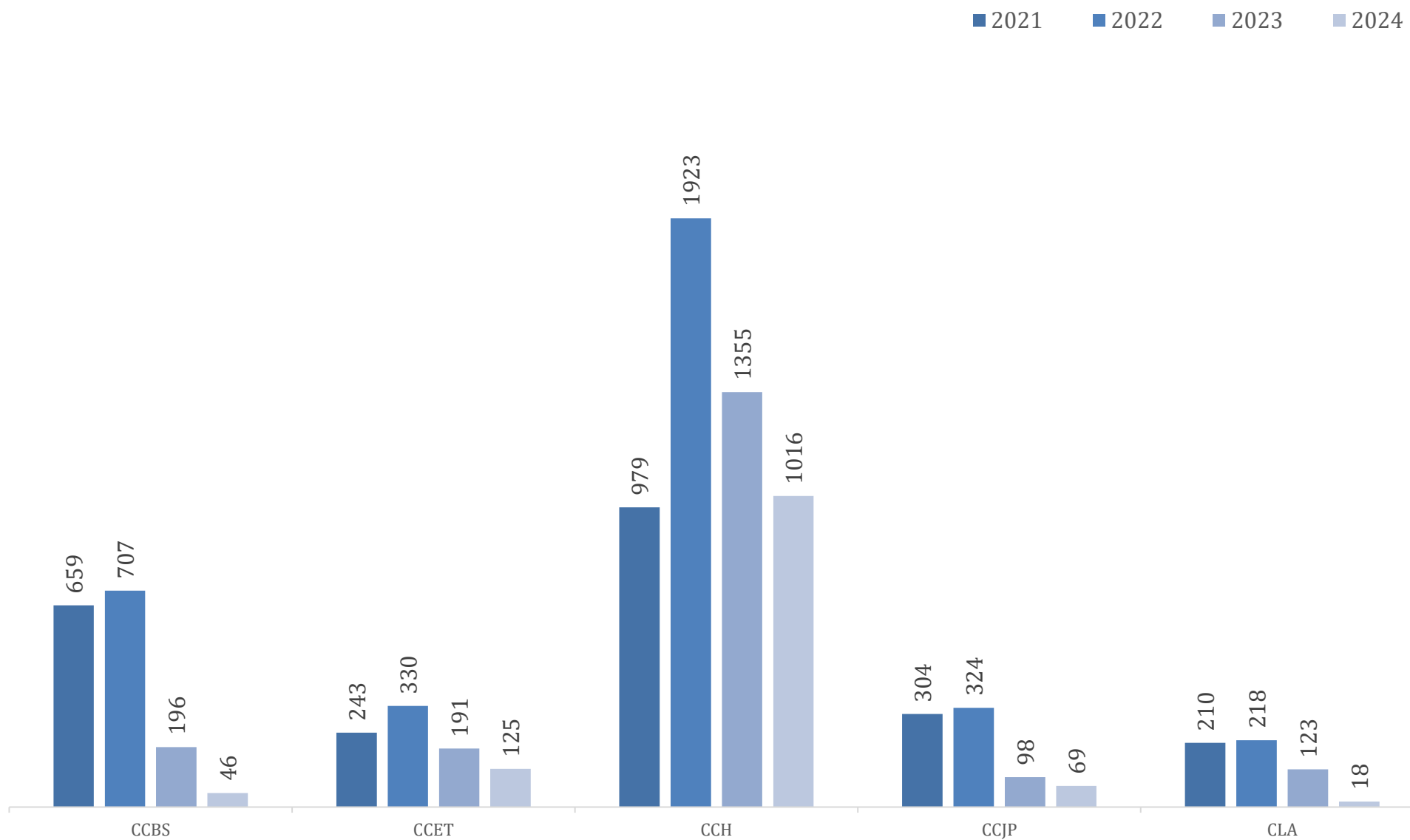

Fonte: Elaborado pela DAINF com base em dados do SIE.

3.1.24.3. Ingressantes Cor e Raça – Branca por Curso

	2021	2022	2023	2024
Centro de Ciências Biológicas e da Saúde - CCBS	10	25	279	417
Biomedicina – Bacharelado (Integral)	1	7	19	31
Biologia – Licenciatura (Noite)	1	1	3	13
Ciências Ambientais – Bacharelado (Noite)	2	2	29	46
Ciências Biológicas – Bacharelado (Integral)	0	1	29	44
Ciências Biológicas – Licenciatura (Integral)	3	2	9	14
Ciências da Natureza – Licenciatura (Noite)	0	2	15	21
Enfermagem – Bacharelado (Integral)	0	4	69	61
Medicina – Bacharelado (Integral)	2	3	47	85
Nutrição – Bacharelado (Integral)	1	0	37	68
Nutrição – Bacharelado (Noite)	0	3	22	34
Centro de Ciências Exatas e Tecnologia - CCET	6	3	56	84
Engenharia de Produção – Bacharelado (Tarde/Noite)	0	0	11	26
Matemática – Licenciatura (Noite)	3	1	13	18
Matemática – Licenciatura (EaD)	1	0	1	1
Sistemas de Informação – Bacharelado (Integral)	2	2	31	39
Centro de Ciências Humanas e Sociais - CCH	86	51	326	391
Arquivologia – Bacharelado (Noite)	1	2	32	16
Biblioteconomia – Bacharelado (Manhã)	2	1	28	33
Biblioteconomia – Bacharelado (Noite)	1	4	26	33
Biblioteconomia – Bacharelado (EaD)	4	0	0	0
Biblioteconomia – Licenciatura (Noite)	1	2	26	24
Ciências Sociais – Licenciatura (Manhã)	0	0	3	13
Filosofia – Bacharelado (Tarde/Noite)	16	6	17	11
Filosofia – Licenciatura (Tarde/Noite)	10	9	27	13
História – Bacharelado (Manhã)	2	3	9	12
História – Licenciatura (Manhã)	38	8	31	48
História – Licenciatura (EaD)	0	4	4	3
Museologia – Bacharelado (Integral)	2	0	25	46
Museologia – Bacharelado (Noite)	1	1	4	12
Pedagogia – Licenciatura (Tarde ou Noite)	2	3	33	44
Pedagogia - Licenciatura (EaD)	0	4	4	5
Pedagogia - Licenciatura (Vespertino)	2	2	33	43
Serviço Social – Bacharelado (Noite)	1	1	20	17
Turismo – Bacharelado (Manhã/Tarde)	3	1	4	18
Turismo – Licenciatura (EaD)	0	0	0	0
Centro de Ciências Jurídicas e Políticas - CCJP	2	15	112	187
Administração Pública– Bacharelado (Integral)	0	5	43	50

	2021	2022	2023	2024
Ciência Política – Bacharelado (Integral)	2	1	20	42
Direito – Bacharelado (Noite)	0	9	49	95
Centro de Letras e Artes - CLA	58	44	67	160
Letras - Língua Portuguesa – Bacharelado (Noite)	0	2	5	10
Letras - Língua Portuguesa – Licenciatura (Noite)	1	5	9	11
Canto - Bacharelado (Integral)	0	1	1	3
Composição - Bacharelado (Integral)	1	1	1	3
MPB - Bacharelado (Integral)	4	5	2	11
Regência - Bacharelado (Integral)	0	0	0	1
Instrumentos - Bacharelado (Integral)	6	1	8	20
Música – Licenciatura (Integral)	34	22	18	29
Atuação Cênica – Bacharelado (Integral)	2	2	6	31
Cenografia – Bacharelado (Integral)	1	2	6	14
Direção Teatral – Bacharelado (Integral)	0	0	0	5
Estética e Teoria do Teatro - Bacharelado (Integral)	0	1	6	5
Teatro – Licenciatura (Tarde/Noite)	9	2	5	17
Total Geral	162	138	840	1239

Fonte: Elaborado pela DAINF com base em dados do SIE.

3.1.24.4. Ingressantes Cor e Raça – Branca por Centro Acadêmico

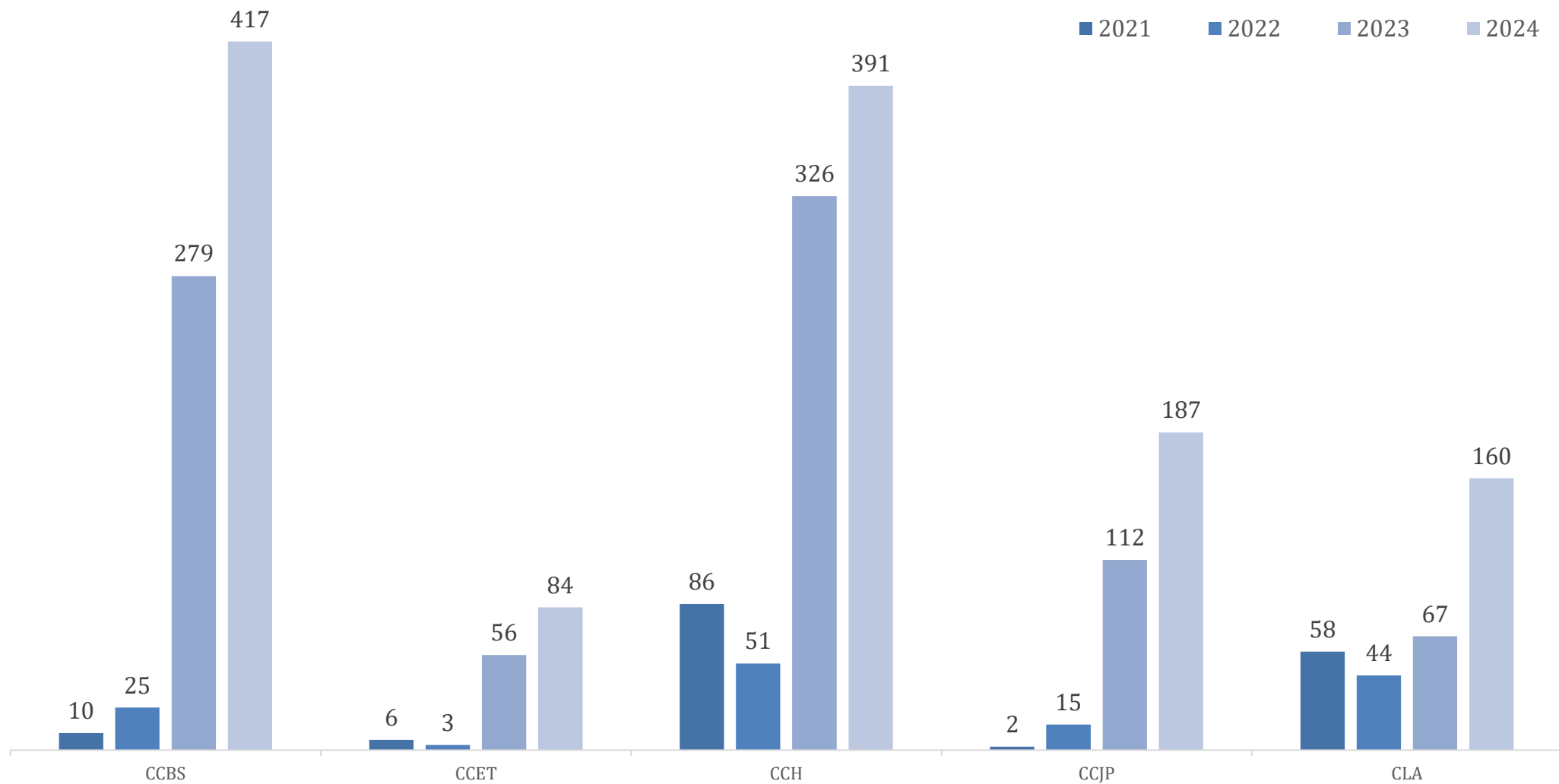

Fonte: Elaborado pela DAINF com base em dados do SIE.

3.1.24.5. Ingressantes Cor e Raça – Parda por Curso

	2021	2022	2023	2024
Centro de Ciências Biológicas e da Saúde - CCBS	31	12	143	206
Biomedicina – Bacharelado (Integral)	3	7	11	14
Biologia – Licenciatura (Noite)	0	1	7	5
Ciências Ambientais – Bacharelado (Noite)	0	1	12	25
Ciências Biológicas – Bacharelado (Integral)	0	0	5	15
Ciências Biológicas – Licenciatura (Integral)	0	0	6	8
Ciências da Natureza – Licenciatura (Noite)	0	0	10	13
Enfermagem – Bacharelado (Integral)	3	1	24	33
Medicina – Bacharelado (Integral)	24	0	35	49
Nutrição – Bacharelado (Integral)	1	0	19	26
Nutrição – Bacharelado (Noite)	0	2	14	18
Centro de Ciências Exatas e Tecnologia - CCET	2	2	37	48
Engenharia de Produção – Bacharelado (Tarde/Noite)	0	0	9	14
Matemática – Licenciatura (Noite)	1	2	15	14
Matemática – Licenciatura (EaD)	0	0	0	1
Sistemas de Informação – Bacharelado (Integral)	1	0	13	19
Centro de Ciências Humanas e Sociais - CCH	41	28	147	250
Arquivologia – Bacharelado (Noite)	1	1	10	21
Biblioteconomia – Bacharelado (Manhã)	2	1	18	18
Biblioteconomia – Bacharelado (Noite)	5	10	22	31
Biblioteconomia – Bacharelado (EaD)	2	0	0	0
Biblioteconomia – Licenciatura (Noite)	1	1	14	24
Ciências Sociais – Licenciatura (Manhã)	0	0	1	8
Filosofia – Bacharelado (Tarde/Noite)	7	1	4	9
Filosofia – Licenciatura (Tarde/Noite)	0	2	2	10
História – Bacharelado (Manhã)	0	1	1	9
História – Licenciatura (Manhã)	6	2	13	26
História – Licenciatura (EaD)	0	1	0	1
Museologia – Bacharelado (Integral)	8	0	13	20
Museologia – Bacharelado (Noite)	1	0	4	4
Pedagogia – Licenciatura (Tarde ou Noite)	1	0	17	19
Pedagogia - Licenciatura (EaD)	0	0	1	1
Pedagogia - Licenciatura (Vespertino)	1	0	19	25
Serviço Social – Bacharelado (Noite)	2	1	3	12
Turismo – Bacharelado (Manhã/Tarde)	4	7	5	12
Turismo – Licenciatura (EaD)	0	0	0	0
Centro de Ciências Jurídicas e Políticas - CCJP	5	5	37	93
Administração Pública – Bacharelado (Integral)	1	1	11	24

	2021	2022	2023	2024
Ciência Política – Bacharelado (Integral)	0	0	8	25
Direito – Bacharelado (Noite)	4	4	18	44
Centro de Letras e Artes - CLA	10	11	31	79
Letras - Língua Portuguesa – Bacharelado (Noite)	1	0	6	6
Letras - Língua Portuguesa – Licenciatura (Noite)	2	1	3	9
Canto - Bacharelado (Integral)	0	0	0	2
Composição - Bacharelado (Integral)	0	0	0	2
MPB - Bacharelado (Integral)	0	1	1	4
Regência - Bacharelado (Integral)	0	0	0	0
Instrumentos - Bacharelado (Integral)	1	0	2	11
Música – Licenciatura (Integral)	5	5	11	18
Atuação Cênica – Bacharelado (Integral)	0	1	1	8
Cenografia – Bacharelado (Integral)	1	1	2	6
Direção Teatral – Bacharelado (Integral)	0	0	0	0
Estética e Teoria do Teatro - Bacharelado (Integral)	0	0	3	6
Teatro – Licenciatura (Tarde/Noite)	0	2	2	7
Total Geral	89	58	395	676

Fonte: Elaborado pela DAINF com base em dados do SIE.

3.1.24.6. Ingressantes Cor e Raça – Parda por Centro Acadêmico

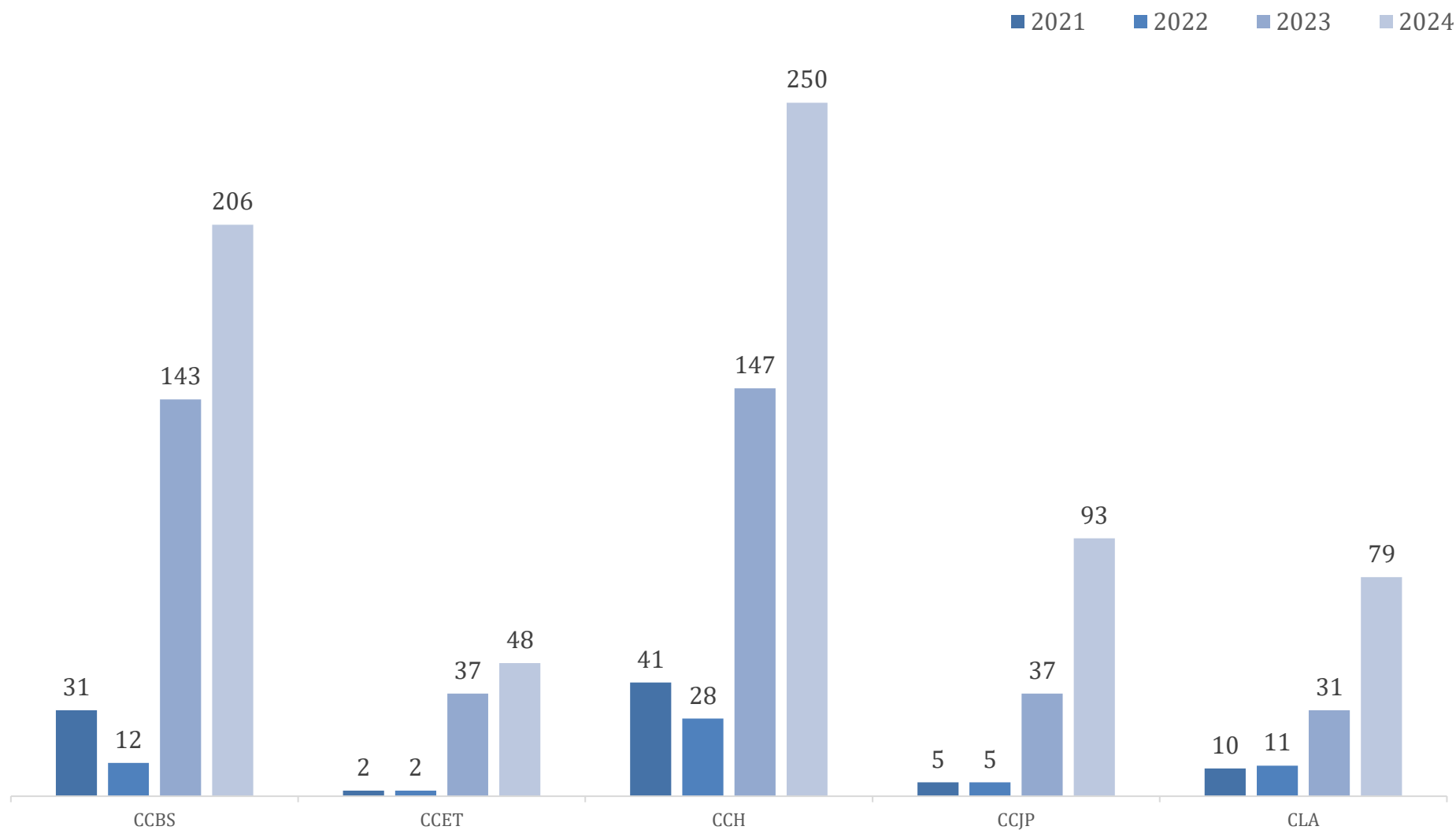

Fonte: Elaborado pela DAINF com base em dados do SIE.

3.1.24.7. Ingressantes Cor e Raça – Preta por Curso

	2021	2022	2023	2024
Centro de Ciências Biológicas e da Saúde - CCBS	17	19	63	114
Biomedicina – Bacharelado (Integral)	2	0	2	9
Biologia – Licenciatura (Noite)	0	0	0	2
Ciências Ambientais – Bacharelado (Noite)	0	0	2	15
Ciências Biológicas – Bacharelado (Integral)	0	1	4	6
Ciências Biológicas – Licenciatura (Integral)	1	0	4	4
Ciências da Natureza – Licenciatura (Noite)	0	0	6	13
Enfermagem – Bacharelado (Integral)	0	0	15	20
Medicina – Bacharelado (Integral)	14	18	15	24
Nutrição – Bacharelado (Integral)	0	0	11	12
Nutrição – Bacharelado (Noite)	0	0	4	9
Centro de Ciências Exatas e Tecnologia - CCET	0	1	8	27
Engenharia de Produção – Bacharelado (Tarde/Noite)	0	0	3	6
Matemática – Licenciatura (Noite)	0	0	2	8
Matemática – Licenciatura (EaD)	0	0	1	0
Sistemas de Informação – Bacharelado (Integral)	0	1	2	13
Centro de Ciências Humanas e Sociais - CCH	27	25	95	158
Arquivologia – Bacharelado (Noite)	0	1	7	11
Biblioteconomia – Bacharelado (Manhã)	0	0	7	11
Biblioteconomia – Bacharelado (Noite)	3	8	6	15
Biblioteconomia – Bacharelado (EaD)	0	0	0	0
Biblioteconomia – Licenciatura (Noite)	0	2	9	13
Ciências Sociais – Licenciatura (Manhã)	1	1	1	4
Filosofia – Bacharelado (Tarde/Noite)	4	1	5	4
Filosofia – Licenciatura (Tarde/Noite)	0	0	6	6
História – Bacharelado (Manhã)	0	0	2	7
História – Licenciatura (Manhã)	2	1	2	11
História – Licenciatura (EaD)	0	0	1	1
Museologia – Bacharelado (Integral)	5	0	11	15
Museologia – Bacharelado (Noite)	1	0	1	5
Pedagogia – Licenciatura (Tarde ou Noite)	1	0	12	17
Pedagogia - Licenciatura (EaD)	0	0	1	1
Pedagogia - Licenciatura (Vespertino)	0	1	10	18
Serviço Social – Bacharelado (Noite)	5	4	12	15
Turismo – Bacharelado (Manhã/Tarde)	5	6	2	4
Turismo – Licenciatura (EaD)	0	0	0	0
Centro de Ciências Jurídicas e Políticas - CCJP	3	5	20	49
Administração Pública – Bacharelado (Integral)	0	0	7	18

	2021	2022	2023	2024
Ciência Política – Bacharelado (Integral)	2	1	7	15
Direito – Bacharelado (Noite)	1	4	6	16
Centro de Letras e Artes - CLA	13	17	34	55
Letras - Língua Portuguesa – Bacharelado (Noite)	0	0	2	4
Letras - Língua Portuguesa – Licenciatura (Noite)	0	2	4	5
Canto - Bacharelado (Integral)	0	2	1	0
Composição - Bacharelado (Integral)	0	0	0	0
MPB - Bacharelado (Integral)	2	0	2	5
Regência - Bacharelado (Integral)	0	0	0	0
Instrumentos - Bacharelado (Integral)	4	0	6	7
Música – Licenciatura (Integral)	6	7	9	10
Atuação Cênica – Bacharelado (Integral)	1	2	3	10
Cenografia – Bacharelado (Integral)	0	0	2	1
Direção Teatral – Bacharelado (Integral)	0	0	0	1
Estética e Teoria do Teatro - Bacharelado (Integral)	0	4	4	4
Teatro – Licenciatura (Tarde/Noite)	0	0	1	8
Total Geral	60	67	220	403

Fonte: Elaborado pela DAINF com base em dados do SIE.

3.1.24.8. Ingressantes Cor e Raça – Preta por Centro Acadêmico

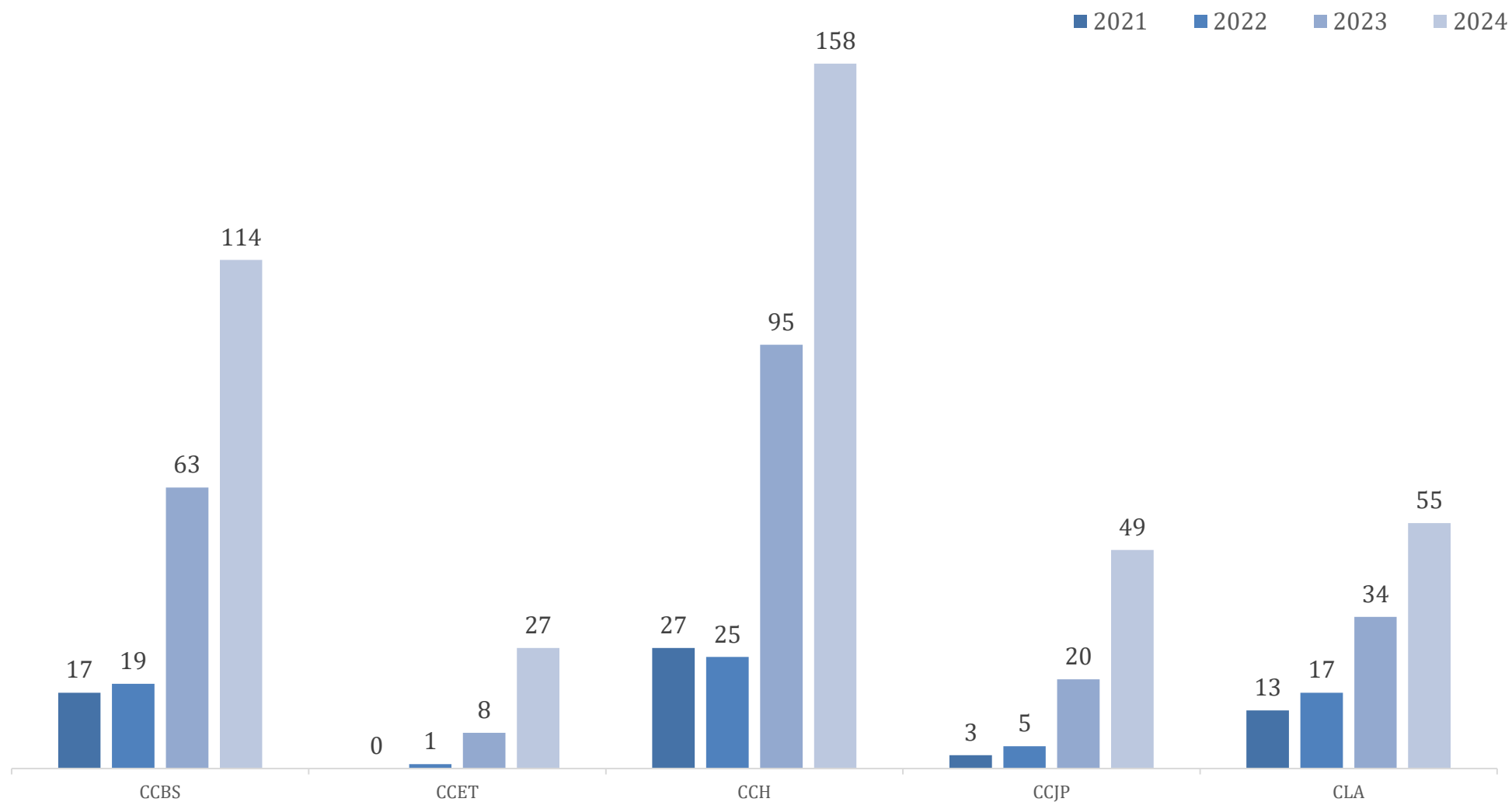

Fonte: Elaborado pela DAINF com base em dados do SIE.

3.1.24.9. Ingressantes Cor e Raça – Amarela por Curso

	2021	2022	2023	2024
Centro de Ciências Biológicas e da Saúde - CCBS	0	0	0	6
Biomedicina – Bacharelado (Integral)	0	0	0	0
Biologia – Licenciatura (Noite)	0	0	0	0
Ciências Ambientais – Bacharelado (Noite)	0	0	0	0
Ciências Biológicas – Bacharelado (Integral)	0	0	0	1
Ciências Biológicas – Licenciatura (Integral)	0	0	0	0
Ciências da Natureza – Licenciatura (Noite)	0	0	0	0
Enfermagem – Bacharelado (Integral)	0	0	0	3
Medicina – Bacharelado (Integral)	0	0	0	1
Nutrição – Bacharelado (Integral)	0	0	0	1
Nutrição – Bacharelado (Noite)	0	0	0	0
Centro de Ciências Exatas e Tecnologia - CCET	0	0	2	0
Engenharia de Produção – Bacharelado (Tarde/Noite)	0	0	1	0
Matemática – Licenciatura (Noite)	0	0	0	0
Matemática – Licenciatura (EaD)	0	0	0	0
Sistemas de Informação – Bacharelado (Integral)	0	0	1	0
Centro de Ciências Humanas e Sociais - CCH	0	1	2	4
Arquivologia – Bacharelado (Noite)	0	0	0	1
Biblioteconomia – Bacharelado (Manhã)	0	0	0	0
Biblioteconomia – Bacharelado (Noite)	0	0	0	1
Biblioteconomia – Bacharelado (EaD)	0	0	0	0
Biblioteconomia – Licenciatura (Noite)	0	0	0	0
Ciências Sociais – Licenciatura (Manhã)	0	0	0	0
Filosofia – Bacharelado (Tarde/Noite)	0	0	0	0
Filosofia – Licenciatura (Tarde/Noite)	0	0	1	0
História – Bacharelado (Manhã)	0	0	0	0
História – Licenciatura (Manhã)	0	0	0	0
História – Licenciatura (EaD)	0	1	0	0
Museologia – Bacharelado (Integral)	0	0	0	0
Museologia – Bacharelado (Noite)	0	0	0	0
Pedagogia – Licenciatura (Tarde ou Noite)	0	0	0	1
Pedagogia - Licenciatura (EaD)	0	0	1	0
Pedagogia - Licenciatura (Vespertino)	0	0	0	0
Serviço Social – Bacharelado (Noite)	0	0	0	0
Turismo – Bacharelado (Manhã/Tarde)	0	0	0	1
Turismo – Licenciatura (EaD)	0	0	0	0
Centro de Ciências Jurídicas e Políticas - CCJP	0	0	0	1
Administração Pública– Bacharelado (Integral)	0	0	0	0
Ciência Política – Bacharelado (Integral)	0	0	0	0
Direito – Bacharelado (Noite)	0	0	0	1

	2021	2022	2023	2024
Centro de Letras e Artes - CLA	1	0	2	0
Letras - Língua Portuguesa – Bacharelado (Noite)	0	0	0	0
Letras - Língua Portuguesa – Licenciatura (Noite)	0	0	0	0
Canto - Bacharelado (Integral)	0	0	0	0
Composição - Bacharelado (Integral)	0	0	0	0
MPB - Bacharelado (Integral)	0	0	0	0
Regência - Bacharelado (Integral)	0	0	0	0
Instrumentos - Bacharelado (Integral)	0	0	0	0
Música – Licenciatura (Integral)	1	0	1	0
Atuação Cênica – Bacharelado (Integral)	0	0	0	0
Cenografia – Bacharelado (Integral)	0	0	0	0
Direção Teatral – Bacharelado (Integral)	0	0	0	0
Estética e Teoria do Teatro - Bacharelado (Integral)	0	0	0	0
Teatro – Licenciatura (Tarde/Noite)	0	0	1	0
Total Geral	1	1	6	11

Fonte: Elaborado pela DAINF com base em dados do SIE.

3.1.24.10. Ingressantes Cor e Raça – Amarela por Centro Acadêmico

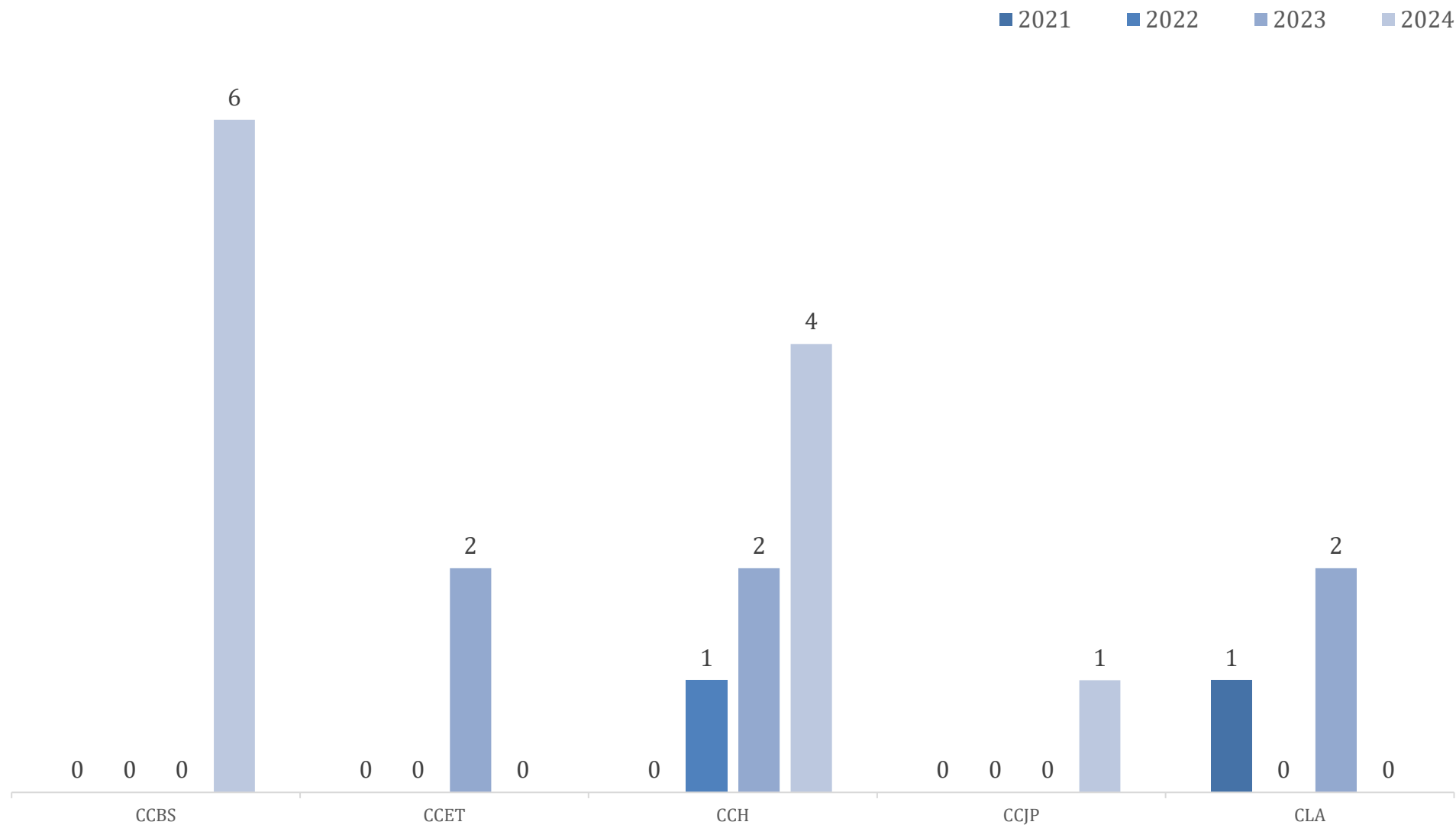

Fonte: Elaborado pela DAINF com base em dados do SIE.

3.1.24.11. Ingressantes Cor e Raça – Indígena por Curso

	2021	2022	2023	2024
Centro de Ciências Biológicas e da Saúde - CCBS	5	2	4	6
Biomedicina – Bacharelado (Integral)	0	0	0	1
Biologia – Licenciatura (Noite)	0	0	0	1
Ciências Ambientais – Bacharelado (Noite)	0	0	1	1
Ciências Biológicas – Bacharelado (Integral)	0	0	0	0
Ciências Biológicas – Licenciatura (Integral)	0	0	0	0
Ciências da Natureza – Licenciatura (Noite)	0	0	0	0
Enfermagem – Bacharelado (Integral)	0	0	0	1
Medicina – Bacharelado (Integral)	5	2	3	2
Nutrição – Bacharelado (Integral)	0	0	0	0
Nutrição – Bacharelado (Noite)	0	0	0	0
Centro de Ciências Exatas e Tecnologia - CCET	0	0	0	0
Engenharia de Produção – Bacharelado (Tarde/Noite)	0	0	0	0
Matemática – Licenciatura (Noite)	0	0	0	0
Matemática – Licenciatura (EaD)	0	0	0	0
Sistemas de Informação – Bacharelado (Integral)	0	0	0	0
Centro de Ciências Humanas e Sociais - CCH	2	0	1	2
Arquivologia – Bacharelado (Noite)	0	0	0	0
Biblioteconomia – Bacharelado (Manhã)	0	0	0	0
Biblioteconomia – Bacharelado (Noite)	2	0	0	0
Biblioteconomia – Bacharelado (EaD)	0	0	0	0
Biblioteconomia – Licenciatura (Noite)	0	0	0	0
Ciências Sociais – Licenciatura (Manhã)	0	0	0	0
Filosofia – Bacharelado (Tarde/Noite)	0	0	0	0
Filosofia – Licenciatura (Tarde/Noite)	0	0	0	0
História – Bacharelado (Manhã)	0	0	0	0
História – Licenciatura (Manhã)	0	0	0	0
História – Licenciatura (EaD)	0	0	0	0
Museologia – Bacharelado (Integral)	0	0	1	0
Museologia – Bacharelado (Noite)	0	0	0	0
Pedagogia – Licenciatura (Tarde ou Noite)	0	0	0	1
Pedagogia - Licenciatura (EaD)	0	0	0	1
Pedagogia - Licenciatura (Vespertino)	0	0	0	0
Serviço Social – Bacharelado (Noite)	0	0	0	0
Turismo – Bacharelado (Manhã/Tarde)	0	0	0	0
Turismo – Licenciatura (EaD)	0	0	0	0
Centro de Ciências Jurídicas e Políticas - CCJP	0	0	1	1

	2021	2022	2023	2024
Administração Pública– Bacharelado (Integral)	0	0	0	0
Ciência Política – Bacharelado (Integral)	0	0	0	0
Direito – Bacharelado (Noite)	0	0	1	1
Centro de Letras e Artes - CLA	0	1	1	0
Letras - Língua Portuguesa – Bacharelado (Noite)	0	0	0	0
Letras - Língua Portuguesa – Licenciatura (Noite)	0	0	0	0
Canto - Bacharelado (Integral)	0	0	0	0
Composição - Bacharelado (Integral)	0	0	0	0
MPB - Bacharelado (Integral)	0	0	0	0
Regência - Bacharelado (Integral)	0	0	0	0
Instrumentos - Bacharelado (Integral)	0	0	0	0
Música – Licenciatura (Integral)	0	0	0	0
Atuação Cênica – Bacharelado (Integral)	0	0	0	0
Cenografia – Bacharelado (Integral)	0	0	1	0
Direção Teatral – Bacharelado (Integral)	0	1	0	0
Estética e Teoria do Teatro - Bacharelado (Integral)	0	0	0	0
Teatro – Licenciatura (Tarde/Noite)	0	0	0	0
Total Geral	7	3	7	9

Fonte: Elaborado pela DAINF com base em dados do SIE.

3.1.24.12. Ingressantes Cor e Raça – Indígena por Centro Acadêmico

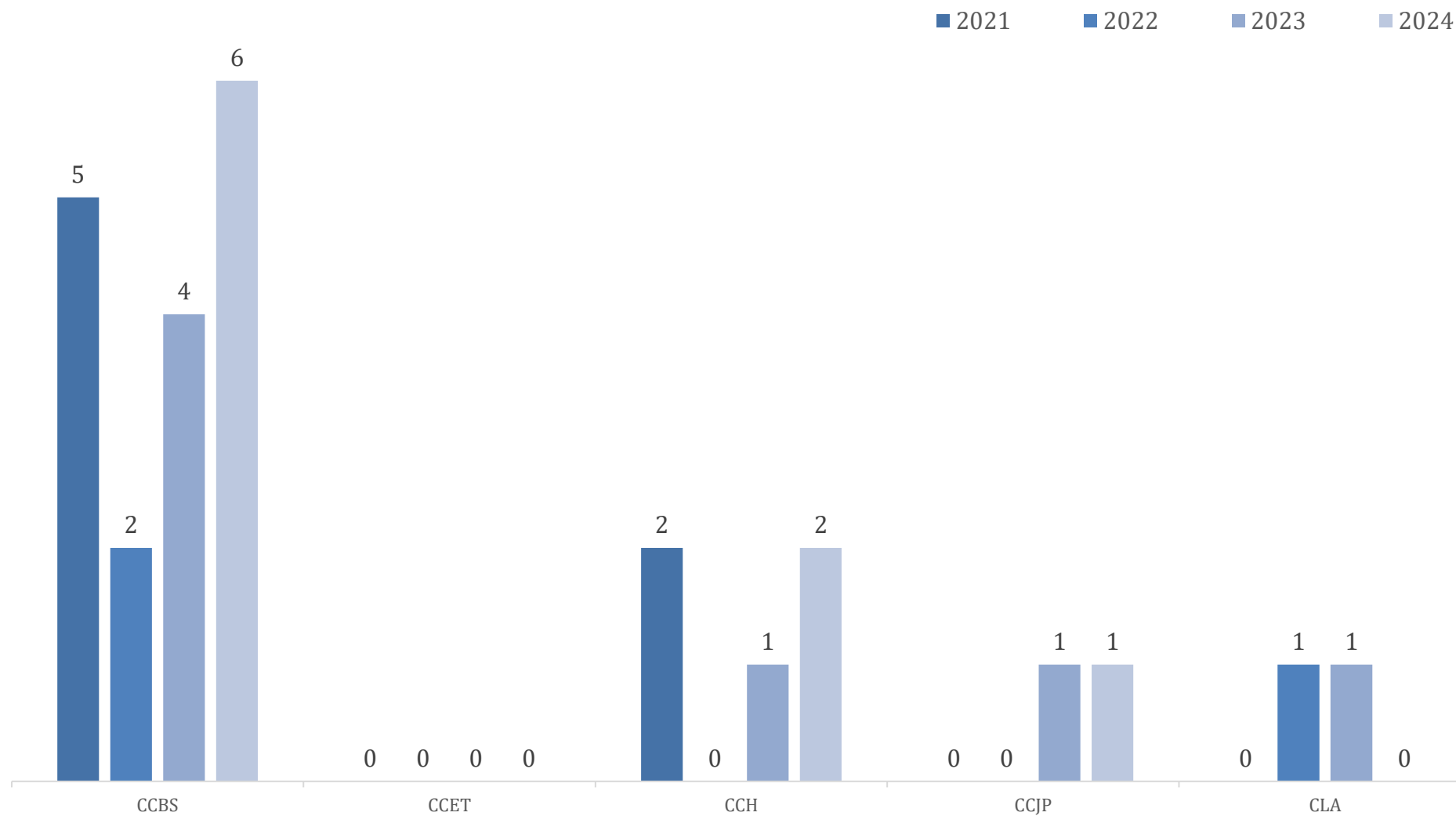

Fonte: Elaborado pela DAINF com base em dados do SIE.

3.1.25. Ingressantes de Ensino Público X Privado por Curso

	Ano 2021			Ano 2022			Ano 2023			Ano 2024		
	Alunos escola pública	Alunos escola privada	Não dispõe da informação	Alunos escola pública	Alunos escola privada	Não dispõe da informação	Alunos escola pública	Alunos escola privada	Não dispõe da informação	Alunos escola pública	Alunos escola privada	Não dispõe da informação
Centro de Ciências Biológicas e da Saúde - CCBS	375	184	163	397	115	253	308	356	21	431	337	27
Biomedicina – Bacharelado (Integral)	30	28	2	24	34	4	5	22	18	28	16	14
Biologia – Licenciatura (Noite)	12	2	5	8	1	7	5	9	0	12	9	1
Ciências Ambientais – Bacharelado (Noite)	32	2	39	44	2	41	40	41	0	52	40	0
Ciências Biológicas – Bacharelado (Integral)	37	1	25	35	0	30	29	32	0	32	35	1
Ciências Biológicas – Licenciatura (Integral)	17	0	10	13	2	11	11	14	0	12	14	0
Ciências da Natureza – Licenciatura (Noite)	19	0	22	31	2	22	18	28	0	28	20	0
Enfermagem – Bacharelado (Integral)	64	1	53	62	3	58	48	58	3	75	50	0
Medicina – Bacharelado (Integral)	79	78	1	80	39	41	75	79	0	93	73	2
Nutrição – Bacharelado (Integral)	55	50	3	72	26	13	46	46	0	56	59	0
Nutrição – Bacharelado (Noite)	30	22	3	28	6	26	31	27	0	43	21	9
Centro de Ciências Exatas e Tecnologia - CCET	127	60	64	195	65	76	73	192	29	180	89	15
Engenharia de Produção – Bacharelado (Tarde/Noite)	28	15	4	26	16	9	18	15	0	23	12	14
Matemática – Licenciatura (Noite)	28	0	24	23	2	24	3	22	23	26	17	0
Matemática – Licenciatura (EaD)	34	16	36	108	33	23	20	122	6	97	23	0
Sistemas de Informação – Bacharelado (Integral)	37	29	0	38	14	20	32	33	0	34	37	1
Centro de Ciências Humanas e Sociais - CCH	638	226	271	1302	316	410	367	1346	213	1174	292	355
Arquivologia – Bacharelado (Noite)	34	1	33	30	5	36	25	39	0	33	15	5
Biblioteconomia – Bacharelado (Manhã)	50	21	12	48	2	51	30	43	0	23	0	40
Biblioteconomia – Bacharelado (Noite)	58	32	1	63	29	0	32	49	1	66	20	2
Biblioteconomia – Bacharelado (EaD)	69	32	19	0	0	0	0	0	0	0	0	0
Biblioteconomia – Licenciatura (Noite)	42	20	9	38	4	34	16	33	17	32	28	1
Ciências Sociais – Licenciatura (Manhã)	16	0	13	15	1	13	0	9	14	13	2	15
Filosofia – Bacharelado (Tarde/Noite)	14	1	13	15	2	17	7	19	0	18	5	1
Filosofia – Licenciatura (Tarde/Noite)	17	2	14	12	1	19	6	20	18	27	2	0

História – Bacharelado (Manhã)	29	1	22	23	4	30	0	10	8	14	2	14
História – Licenciatura (Manhã)	34	16	4	32	11	29	6	40	42	44	7	53
História – Licenciatura (EaD)	0	0	0	250	86	25	60	264	6	217	81	6
Museologia – Bacharelado (Integral)	55	34	4	72	22	5	3	43	35	39	3	43
Museologia – Bacharelado (Noite)	16	0	15	16	0	14	2	20	12	14	3	14
Pedagogia – Licenciatura (Tarde ou Noite)	44	2	45	53	3	43	17	52	25	37	2	51
Pedagogia - Licenciatura (EaD)	62	24	17	473	90	37	67	549	26	443	57	47
Pedagogia - Licenciatura (Vespertino)	43	2	44	52	1	43	38	48	5	36	1	50
Serviço Social – Bacharelado (Noite)	25	18	0	26	18	3	20	31	0	23	17	8
Turismo – Bacharelado (Manhã/Tarde)	27	16	6	29	19	2	20	17	0	19	17	1
Turismo – Licenciatura (EaD)	3	4	0	55	18	9	18	60	4	76	30	4
Centro de Ciências Jurídicas e Políticas - CCJP	159	48	107	166	38	145	131	118	19	157	165	78
Administração Pública– Bacharelado (Integral)	48	31	14	54	14	35	42	30	10	37	14	48
Ciência Política – Bacharelado (Integral)	50	16	29	32	9	39	32	30	4	38	49	3
Direito – Bacharelado (Noite)	61	1	64	80	15	71	57	58	5	82	102	27
Centro de Letras e Artes - CLA	144	51	97	138	32	121	52	122	84	160	70	82
Letras - Língua Portuguesa – Bacharelado (Noite)	10	3	14	13	2	13	2	6	16	8	2	14
Letras - Língua Portuguesa – Licenciatura (Noite)	16	1	9	16	3	12	2	11	11	13	2	12
Canto - Bacharelado (Integral)	0	0	3	3	0	1	0	2	1	3	1	1
Composição - Bacharelado (Integral)	0	2	3	2	1	3	0	0	5	3	1	1
MPB - Bacharelado (Integral)	3	3	13	3	3	10	1	9	9	11	1	8
Regência - Bacharelado (Integral)	0	0	1	0	0	0	0	0	1	0	0	1
Instrumentos - Bacharelado (Integral)	6	3	8	3	0	9	3	13	13	17	5	17
Música – Licenciatura (Integral)	40	16	7	24	11	24	17	41	4	29	13	15
Atuação Cênica – Bacharelado (Integral)	28	1	21	29	1	20	16	10	3	29	19	1
Cenografia – Bacharelado (Integral)	8	6	5	12	3	9	5	7	3	12	9	3
Direção Teatral – Bacharelado (Integral)	1	2	0	1	2	0	1	0	2	3	6	0
Estética e Teoria do Teatro - Bacharelado (Integral)	14	10	4	18	5	7	5	12	5	12	7	0

Teatro – Licenciatura (Tarde/Noite)	18	4	9	14	1	13	0	11	11	20	4	9
Total de alunos	1443	569	702	2198	566	1005	931	2134	366	2102	953	557

Fonte: Elaborado pela DAINF com base em dados do SIE.

3.1.26. Ingressantes de Ensino Público X Privado

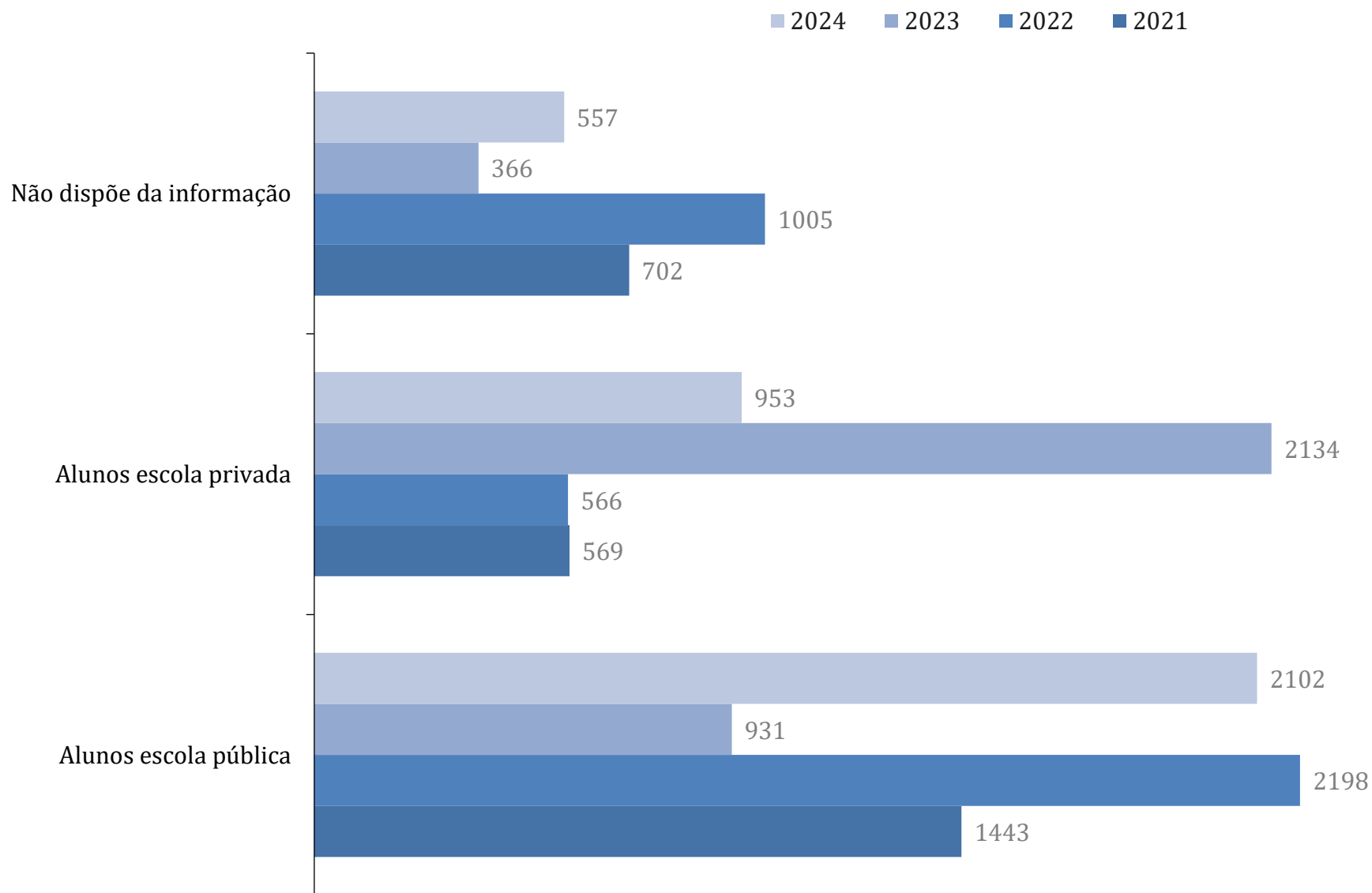

Fonte: Elaborado pela DAINF com base em dados do SIE.

3.1.27. Ingressantes de Ensino Público por Centro Acadêmico

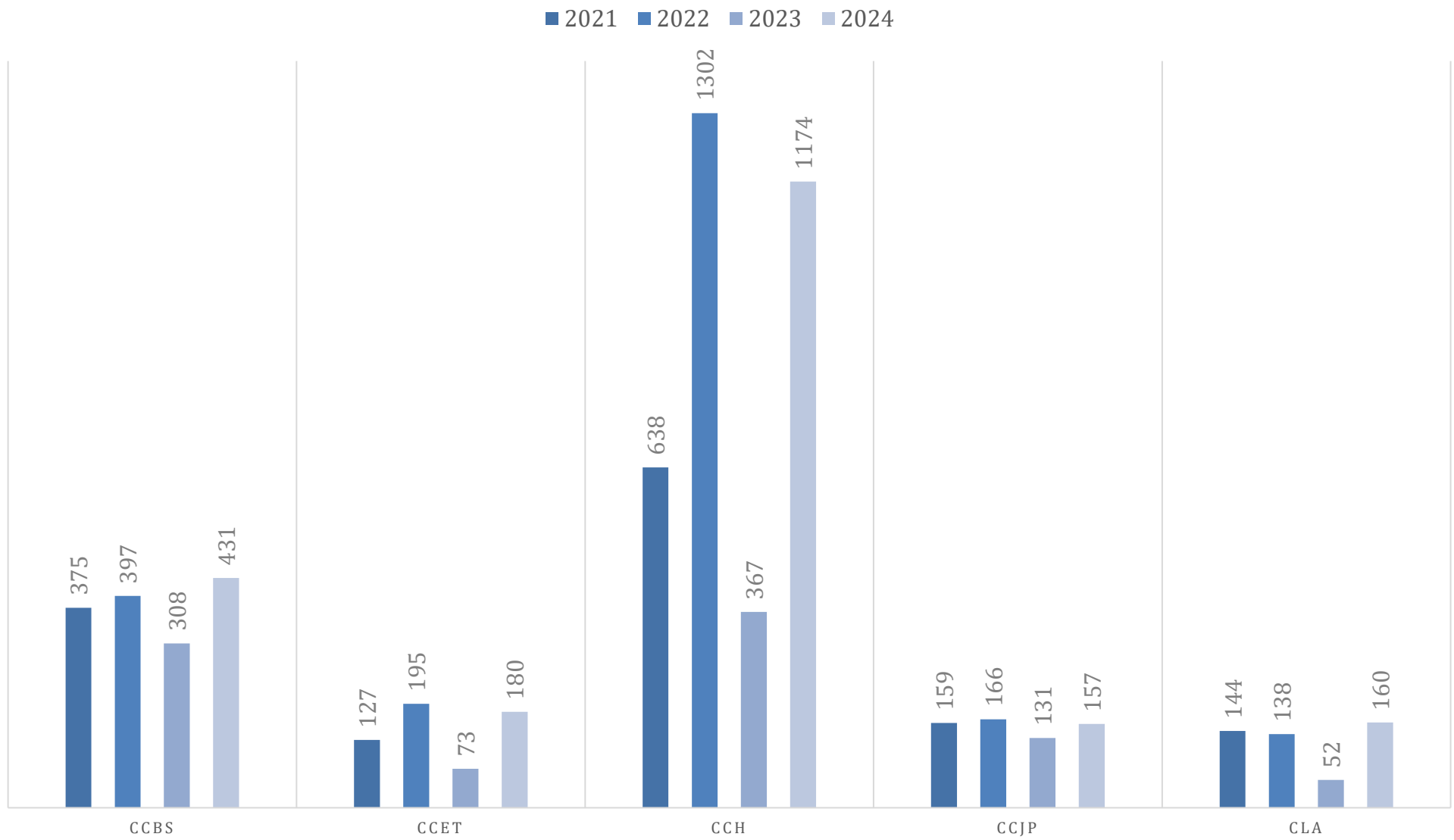

Fonte: Elaborado pela DAINF com base em dados do SIE.

3.1.28. Ingressantes de Ensino Privado por Centro Acadêmico

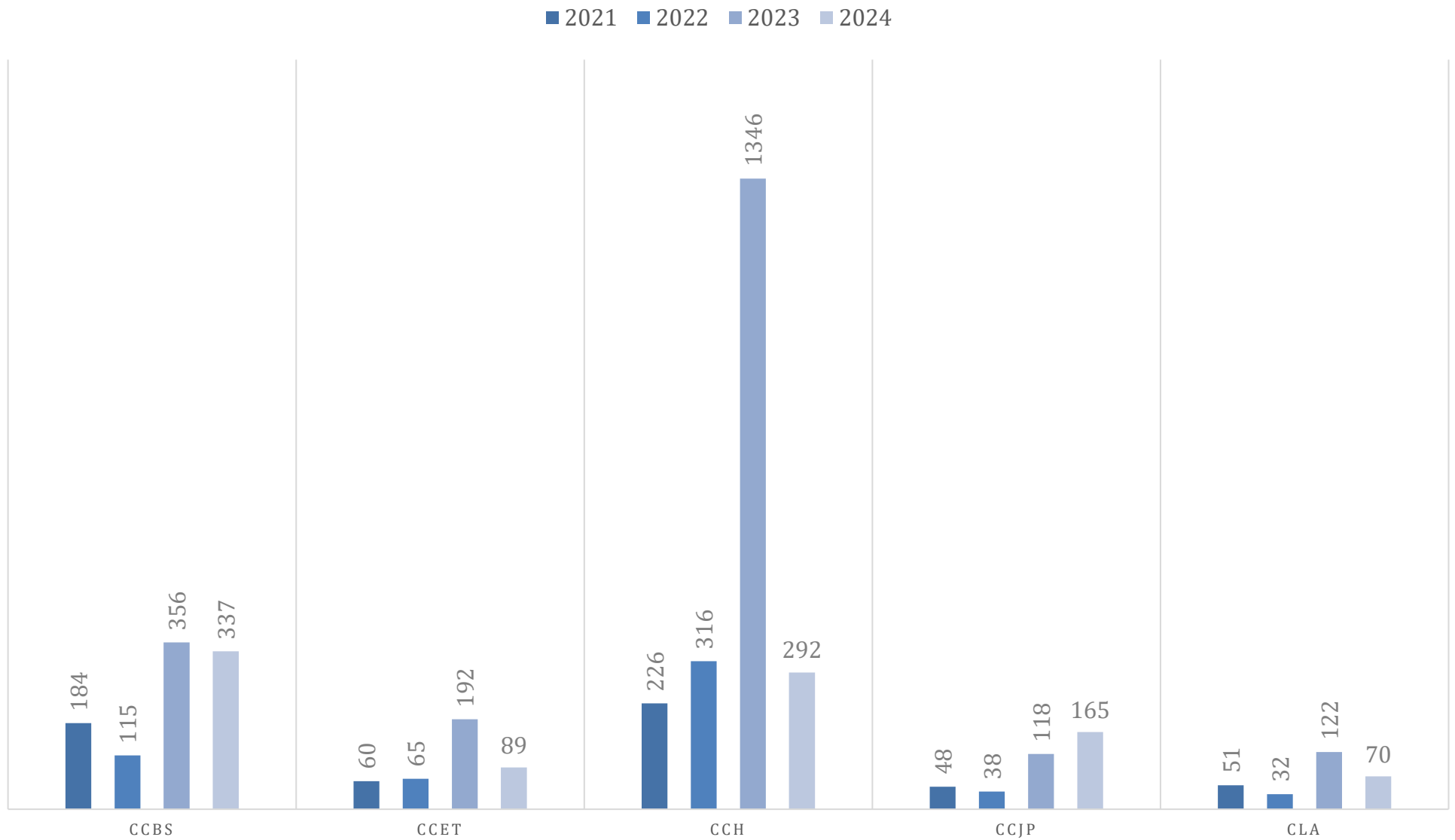

Fonte: Elaborado pela DAINF com base em dados do SIE.

3.1.29. Ingressantes que Não Dispõem da Informação por Centro Acadêmico

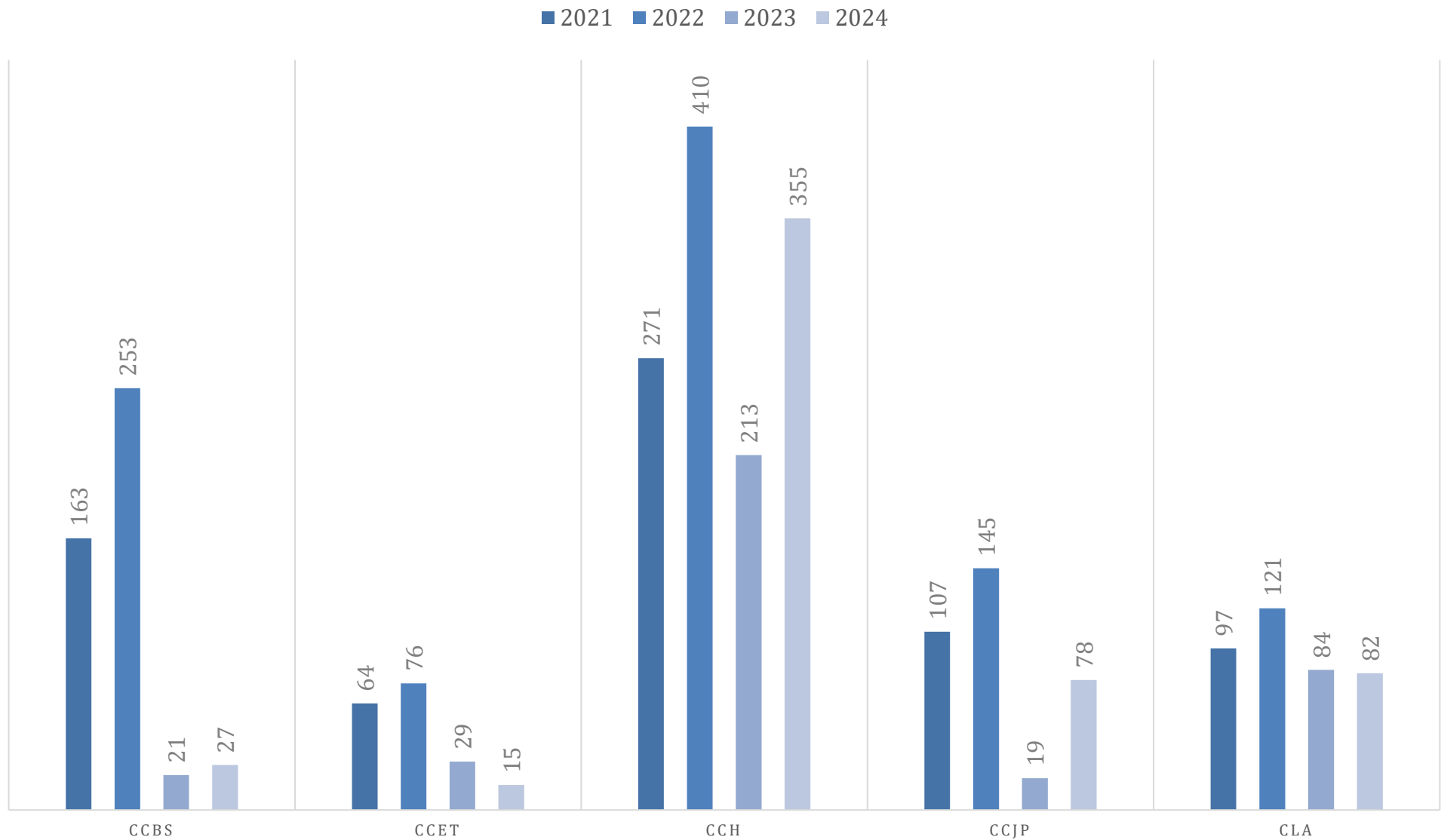

Fonte: Elaborado pela DAINF com base em dados do SIE.

3.1.30. Ingressantes de Escola Pública com Reserva de Vagas por Centro Acadêmico - 2021

■ CCBS ■ CCET ■ CCH ■ CCJP ■ CLA ■ SEM RESERVA DE VAGAS

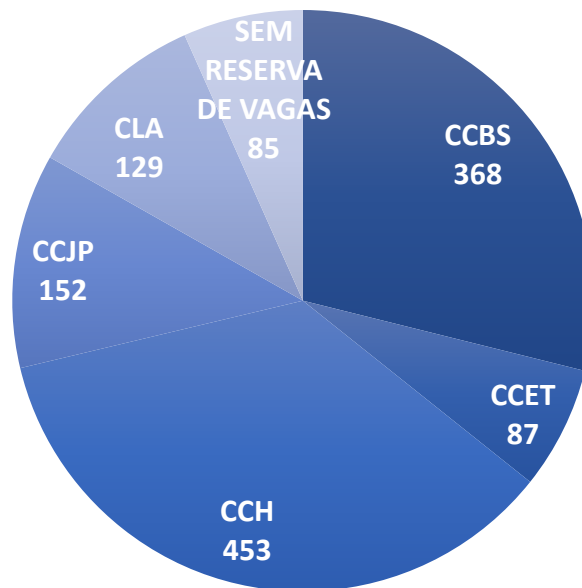

Fonte: Elaborado pela DAINF com base em dados do SIE.

3.1.31. Ingressantes de Escola Pública com Reserva de Vagas por Centro Acadêmico – 2022

■ CCBS ■ CCET ■ CCH ■ CCJP ■ CLA ■ SEM RESERVA DE VAGAS

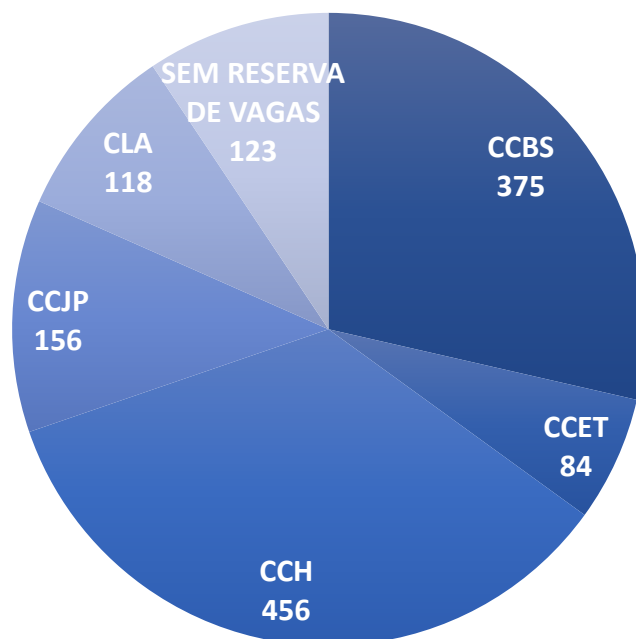

Fonte: Elaborado pela DAINF com base em dados do SIE.

3.1.32. Ingressantes de Escola Pública com Reserva de Vagas por Centro Acadêmico – 2023

■ CCBS ■ CCET ■ CCH ■ CCJP ■ CLA ■ SEM RESERVA DE VAGAS

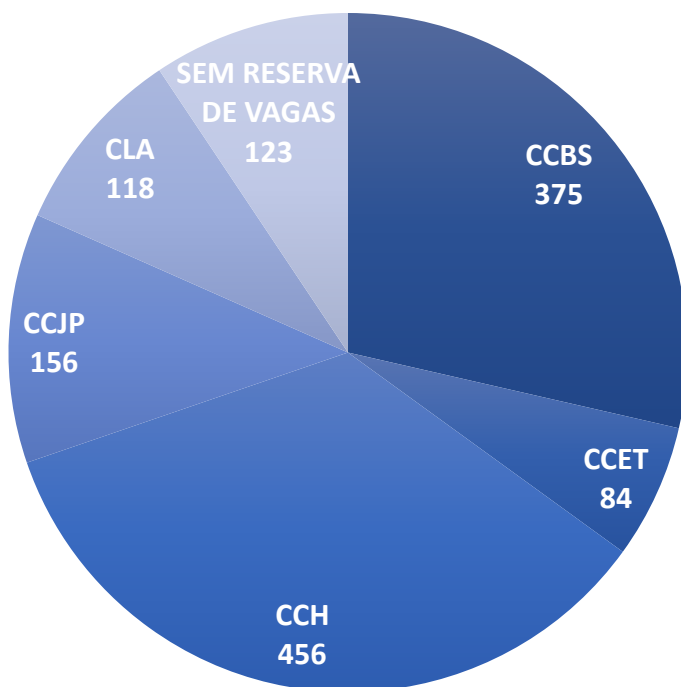

Fonte: Elaborado pela DAINF com base em dados do SIE.

3.1.33. Ingressantes de Escola Pública com Reserva de Vagas por Centro Acadêmico – 2024

■ CCBS ■ CCET ■ CCH ■ CCJP ■ CLA ■ SEM RESERVA DE VAGAS

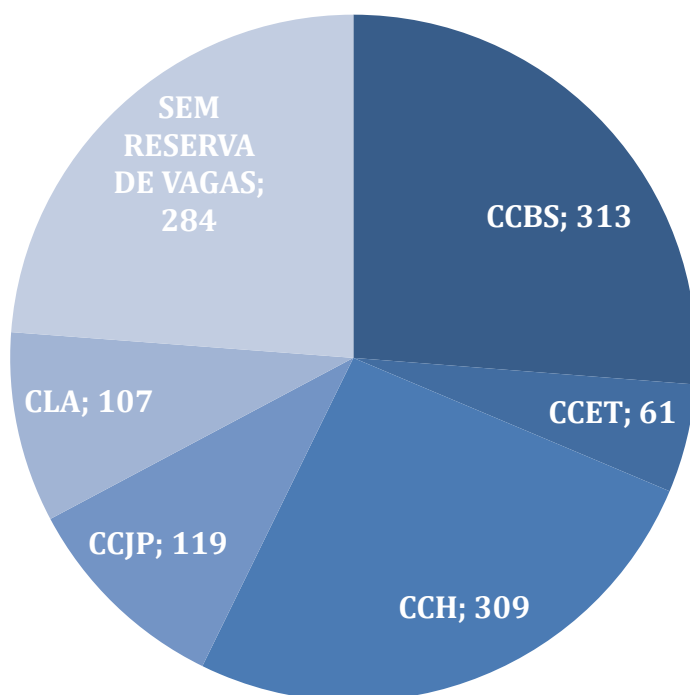

Fonte: Elaborado pela DAINF com base em dados do SIE.

3.1.34. Ingressantes de Escola Pública com Reserva de Vagas por Centro Acadêmico

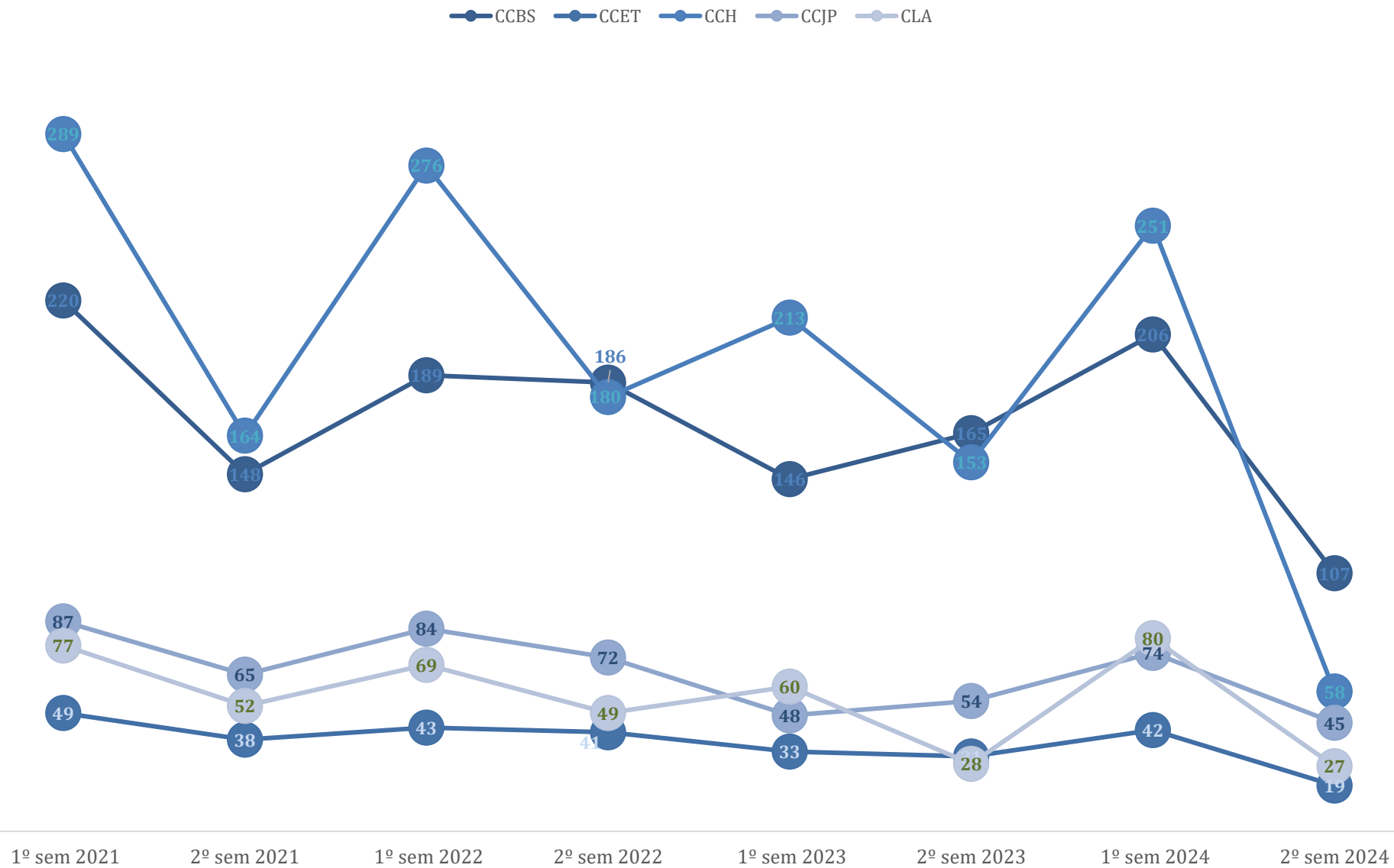

Fonte: Elaborado pela DAINF com base em dados do SIE.

3.1.35. Ingressantes de Escola Pública com Reserva de Vagas por Centro Acadêmico e Curso

A tabela abaixo considera apenas número de ingressantes e reserva de vagas de escola pública

	Ano 2021			Ano 2022			Ano 2023			Ano 2024		
	1º sem	2º sem	reserva de vagas/Ingr essantes	1º sem	2º sem	reserva de vagas/Ingr essantes	1º sem	2º sem	reserva de vagas/Ingr essantes	1º sem	2º sem	reserva de vagas/Ingr essantes
Centro de Ciências Biológicas e da Saúde - CCBS	220	148	%	189	186	%	146	165	%	206	107	%
Biomedicina – Bacharelado (Integral)	20	9	97	11	11	92	13	8	47	19	0	68
Biologia – Licenciatura (Noite)	8	4	100	5	3	100	5	4	64	5	0	42
Ciências Ambientais – Bacharelado (Noite)	19	12	97	23	20	98	16	16	40	26	9	67
Ciências Biológicas – Bacharelado (Integral)	21	16	100	16	19	100	14	15	48	18	7	78
Ciências Biológicas – Licenciatura (Integral)	8	8	94	9	4	100	6	7	52	9	2	92
Ciências da Natureza – Licenciatura (Noite)	11	8	100	15	16	100	11	9	43	13	6	68
Enfermagem – Bacharelado (Integral)	37	27	100	29	29	94	19	27	42	25	25	67
Medicina – Bacharelado (Integral)	47	30	97	40	40	100	32	43	49	43	39	88
Nutrição – Bacharelado (Integral)	32	23	100	27	30	79	23	22	49	30	11	73
Nutrição – Bacharelado (Noite)	17	11	93	14	14	100	7	14	36	18	8	60
Centro de Ciências Exatas e Tecnologia - CCET	49	38	%	43	41	%	33	31	%	42	19	%
Engenharia de Produção – Bacharelado (Tarde/Noite)	14	13	96	15	10	96	9	6	45	11	5	70
Matemática – Licenciatura (Noite)	17	10	96	10	12	96	8	10	38	10	5	58
Matemática – Licenciatura (EaD)	0	0	0	0	0	0	0	0	0	0	0	0
Sistemas de Informação – Bacharelado (Integral)	18	15	89	18	19	97	16	15	48	21	9	88
Centro de Ciências Humanas e Sociais - CCH	289	164	%	276	180	%	213	153	%	251	58	%
Arquivologia – Bacharelado (Noite)	20	14	100	14	15	97	11	17	44	16	0	48
Biblioteconomia – Bacharelado (Manhã)	18	20	76	26	22	100	15	14	40	23	0	100
Biblioteconomia – Bacharelado (Noite)	25	19	76	20	21	65	18	15	40	20	11	47
Biblioteconomia – Bacharelado (EaD)	0	0	0	0	0	0	0	0	0	0	0	0
Biblioteconomia – Licenciatura (Noite)	20	15	83	18	16	89	15	17	48	18	4	69
Ciências Sociais – Licenciatura (Manhã)	16	0	100	15	0	100	9	0	39	11	0	85
Filosofia – Bacharelado (Tarde/Noite)	13	0	93	13	0	87	10	0	38	10	0	56
Filosofia – Licenciatura (Tarde/Noite)	17	0	100	12	0	100	12	0	27	11	0	41
História – Bacharelado (Manhã)	17	12	100	11	11	96	6	2	44	9	3	86

História – Licenciatura (Manhã)	17	13	88	16	14	94	18	11	33	25	6	70
História – Licenciatura (EaD)	0	0	0	0	0	0	0	0	0	0	0	0
Museologia – Bacharelado (Integral)	27	20	85	24	23	65	19	23	52	23	14	95
Museologia – Bacharelado (Noite)	16	0	100	14	0	88	14	0	41	9	0	64
Pedagogia - Licenciatura (Vespertino)	21	21	98	30	22	100	21	21	46	28	8	100
Pedagogia – Licenciatura (Tarde ou Noite)	22	22	100	24	27	96	21	24	48	25	8	89
Pedagogia - Licenciatura (EaD)	0	0	0	0	0	0	0	0	0	0	0	0
Serviço Social – Bacharelado (Noite)	14	8	88	13	9	85	9	9	35	11	4	65
Turismo – Bacharelado (Manhã/Tarde)	26	0	96	26	0	90	15	0	41	12	0	63
Turismo – Licenciatura (EaD)	0	0	0	0	0	0	0	0	0	0	0	0
Centro de Ciências Jurídicas e Políticas - CCJP	87	65	%	84	72	%	48	54	%	74	45	%
Administração Pública– Bacharelado (Integral)	27	19	96	29	23	96	11	15	32	23	8	84
Ciência Política – Bacharelado (Integral)	23	22	90	19	13	100	11	14	38	20	9	76
Direito – Bacharelado (Noite)	37	24	100	36	36	90	26	25	43	31	28	72
Centro de Letras e Artes - CLA	77	52	%	69	49	%	60	28	%	80	27	%
Letras - Língua Portuguesa – Bacharelado (Noite)	7	3	100	5	7	92	4	2	25	5	1	75
Letras - Língua Portuguesa – Licenciatura (Noite)	9	6	94	7	6	81	6	3	38	7	2	69
Canto - Bacharelado (Integral)	0	0	0	2	0	67	1	0	33	2	0	67
Composição - Bacharelado (Integral)	0	0	0	2	0	100	0	0	0	1	0	33
MPB - Bacharelado (Integral)	3	0	100	3	0	100	8	0	42	7	0	64
Regência - Bacharelado (Integral)	0	0	0	0	0	0	0	0	0	0	0	0
Instrumentos - Bacharelado (Integral)	3	1	67	2	0	67	5	2	24	9	1	59
Música – Licenciatura (Integral)	18	12	75	12	5	71	14	11	40	14	9	79
Atuação Cênica – Bacharelado (Integral)	15	13	100	14	14	97	5	0	17	14	6	69
Cenografia – Bacharelado (Integral)	5	3	100	4	4	67	2	3	33	4	5	75
Direção Teatral – Bacharelado (Integral)	0	0	0	1	0	100	0	0	0	1	0	33
Estética e Teoria do Teatro - Bacharelado (Integral)	6	7	93	9	8	94	7	4	50	7	0	58
Teatro – Licenciatura (Tarde/Noite)	11	7	100	8	5	93	8	3	50	9	3	60
Total ingressantes com reserva de vagas	722	467	-	661	528	-	500	431	-	653	256	-

Fonte: Elaborado pela DAINF com base em dados do SIE.

(T/N): Tarde/Noite

Vesp: Vespertino

Mat: Matutino

Not: Noturno

Int: Integral

Lic: Licenciatura

Bach: Bacharelado

3.1.36. Alunos Cursando por Centro Acadêmico e Curso

	Ano 2021		Ano 2022		Ano 2023		Ano 2024	
	1º sem	2º sem	1º sem	2º sem	1º sem	2º sem	1º sem	2º sem
Centro de Ciências Biológicas e da Saúde - CCBS	3208	3004	2828	2795	2415	2681	2496	2741
Biomedicina – Bacharelado (Integral)	227	210	232	221	196	204	200	206
Biologia – Licenciatura (Noite)	111	67	79	69	58	61	62	58
Ciências Ambientais – Bacharelado (Noite)	361	340	263	261	225	255	247	267
Ciências Biológicas – Bacharelado (Integral)	243	244	212	212	176	202	177	204
Ciências Biológicas – Licenciatura (Integral)	101	87	94	90	73	88	80	93
Ciências da Natureza – Licenciatura (Noite)	154	156	111	100	74	94	82	93
Enfermagem – Bacharelado (Integral)	470	407	399	408	355	398	339	384
Medicina – Bacharelado (Integral)	786	714	762	765	675	741	697	778
Nutrição – Bacharelado (Integral)	529	499	437	434	371	410	392	425
Nutrição – Bacharelado (Noite)	226	280	239	235	212	228	220	233
Centro de Ciências Exatas e Tecnologia - CCET	976	967	929	931	727	838	774	880
Engenharia de Produção – Bacharelado (Tarde/Noite)	272	265	208	217	179	192	192	203
Matemática – Licenciatura (Noite)	125	112	127	129	123	136	114	114
Matemática – Licenciatura (EaD)	319	325	315	291	171	228	199	264
Sistemas de Informação – Bacharelado (Integral)	260	265	279	294	254	282	269	299
Centro de Ciências Humanas e Sociais - CCH	6005	5785	5630	5352	4709	5139	4799	5209
Arquivologia – Bacharelado (Noite)	315	224	207	217	177	205	173	191
Biblioteconomia – Bacharelado (Manhã)	401	405	313	341	283	323	285	285
Biblioteconomia – Bacharelado (Noite)	447	453	344	324	274	317	280	303
Biblioteconomia – Bacharelado (EaD)	64	72	73	68	46	50	54	34
Biblioteconomia – Licenciatura (Noite)	230	231	152	139	114	139	136	143
Ciências Sociais – Licenciatura (Manhã)	78	64	96	83	77	66	79	65
Filosofia – Bacharelado (Tarde/Noite)	66	42	71	59	57	47	60	58
Filosofia – Licenciatura (Tarde/Noite)	84	58	98	78	121	104	103	88
História – Bacharelado (Manhã)	146	121	149	143	118	119	97	107
História – Licenciatura (Manhã)	190	185	219	215	221	245	254	257

História – Licenciatura (EaD)	662	730	724	638	448	524	484	667
Museologia – Bacharelado (Integral)	352	335	320	327	291	315	321	319
Museologia – Bacharelado (Noite)	104	88	117	90	110	97	118	106
Pedagogia - Licenciatura (Vespertino)	411	386	346	319	281	310	274	296
Pedagogia – Licenciatura (Tarde ou Noite)	325	306	326	316	318	343	331	342
Pedagogia - Licenciatura (EaD)	1521	1506	1520	1478	1354	1482	1311	1497
Serviço Social – Bacharelado (Noite)	202	175	176	168	139	153	139	125
Turismo – Bacharelado (Manhã/Tarde)	176	164	156	139	142	136	138	130
Turismo – Licenciatura (EaD)	231	240	223	210	138	164	162	196
Centro de Ciências Jurídicas e Políticas - CCJP	1054	958	1092	1077	923	1017	972	1081
Administração Pública– Bacharelado (Integral)	321	297	330	346	276	307	283	285
Ciência Política – Bacharelado (Integral)	238	210	232	226	195	213	209	220
Direito – Bacharelado (Noite)	495	451	530	505	452	497	480	576
Centro de Letras e Artes - CLA	1205	1088	1155	1113	1074	1116	1086	1101
Letras - Língua Portuguesa – Bacharelado (Noite)	79	63	84	85	80	85	85	75
Letras - Língua Portuguesa – Licenciatura (Noite)	88	75	92	91	87	87	90	82
Canto - Bacharelado (Integral)	10	8	13	12	8	10	10	11
Composição - Bacharelado (Integral)	19	14	20	15	19	18	21	19
MPB - Bacharelado (Integral)	90	88	79	68	76	74	88	73
Regência - Bacharelado (Integral)	8	6	8	6	7	6	6	5
Instrumentos - Bacharelado (Integral)	111	91	92	81	86	88	104	97
Música – Licenciatura (Integral)	308	298	266	237	224	246	225	236
Atuação Cênica – Bacharelado (Integral)	191	194	197	207	209	214	196	222
Cenografia – Bacharelado (Integral)	63	41	60	62	59	59	65	73
Direção Teatral – Bacharelado (Integral)	21	20	22	21	21	20	18	22
Estética e Teoria do Teatro - Bacharelado (Integral)	82	76	91	93	75	82	66	64
Teatro – Licenciatura (Tarde/Noite)	135	114	131	135	123	127	112	122
Total Geral	12448	11802	11634	11268	9848	10791	10127	11012

Fonte: Elaborado pela DAINF com base em dados do SIE.

3.1.37. Alunos Cursando por Centro Acadêmico

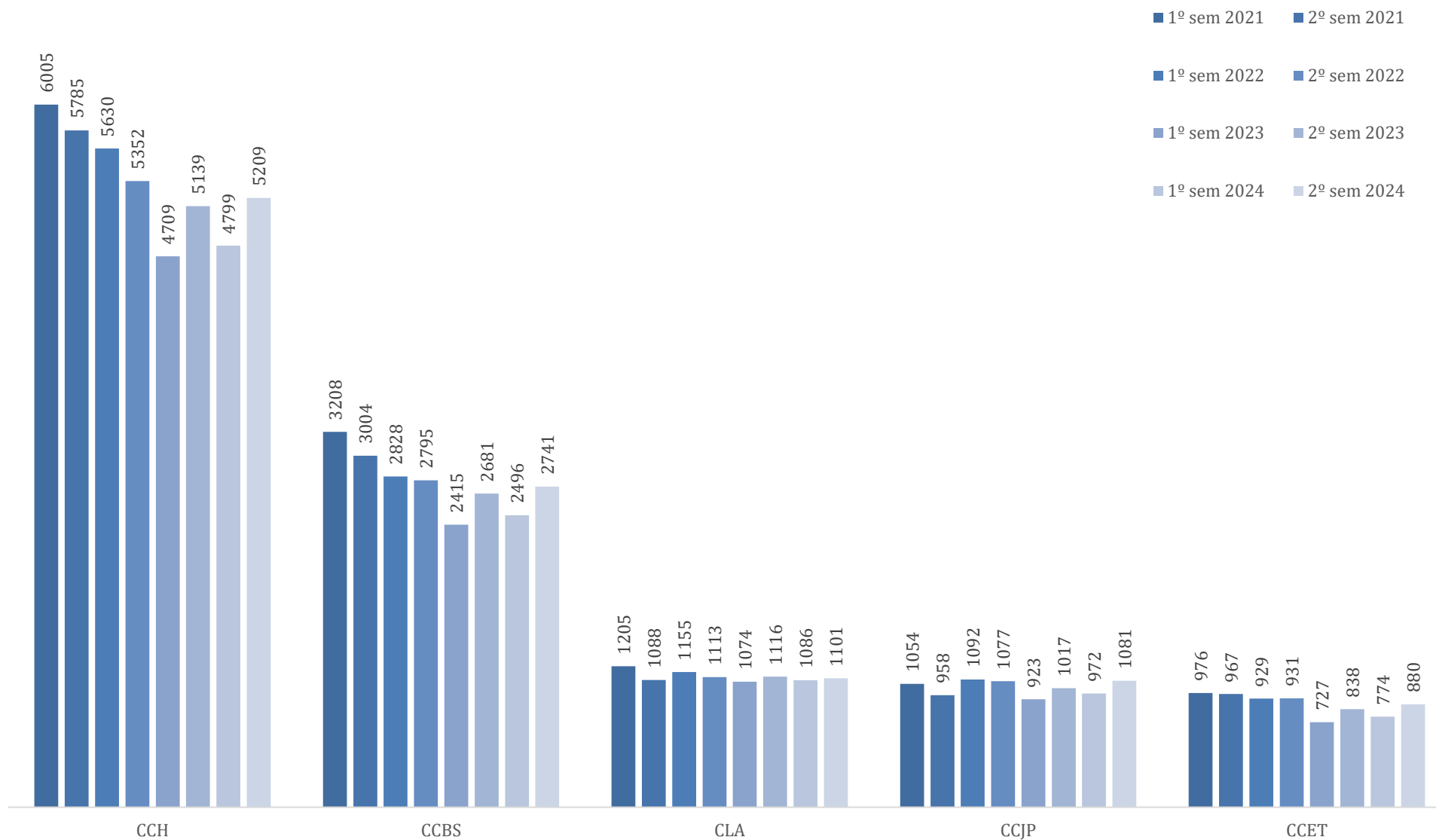

Fonte: Elaborado pela DAINF com base em dados do SIE.

3.1.38. Alunos com Atividade Extracurricular – Pesquisa

	2021		2022		2023		2024	
	1º sem	2º sem	1º sem	2º sem	1º sem	2º sem	1º sem	2º sem
Centro de Ciências Biológicas e da Saúde - CCBS	1265	1035	1346	1212	389	388	319	319
Biomedicina – Bacharelado (Integral)	74	60	88	79	30	29	27	27
Biologia – Licenciatura (Noite)	30	25	18	14	2	2	2	2
Ciências Ambientais – Bacharelado (Noite)	105	81	93	87	29	29	18	18
Ciências Biológicas – Bacharelado (Integral)	55	28	69	62	35	35	34	34
Ciências Biológicas – Licenciatura (Integral)	25	24	16	16	9	9	5	5
Ciências da Natureza – Licenciatura (Noite)	12	4	7	4	6	6	3	3
Enfermagem – Bacharelado (Integral)	289	240	226	190	63	63	46	46
Medicina – Bacharelado (Integral)	321	288	384	356	121	121	106	106
Nutrição – Bacharelado (Integral)	282	224	339	302	66	66	56	56
Nutrição – Bacharelado (Noite)	72	61	106	102	28	28	22	22
Centro de Ciências Exatas e Tecnologia - CCET	105	86	91	83	48	49	55	55
Engenharia de Produção – Bacharelado (Tarde/Noite)	17	12	24	22	11	11	8	8
Matemática – Licenciatura (Noite)	25	24	15	13	6	6	12	12
Matemática – Licenciatura (EaD)	17	10	14	10	7	7	4	4
Sistemas de Informação – Bacharelado (Integral)	46	40	38	38	24	25	31	31
Centro de Ciências Humanas e Sociais - CCH	698	561	646	603	270	270	239	239
Arquivologia – Bacharelado (Noite)	55	24	40	27	16	17	9	9
Biblioteconomia – Bacharelado (Manhã)	58	47	58	52	14	14	16	16
Biblioteconomia – Bacharelado (Noite)	28	27	41	41	14	14	11	11
Biblioteconomia – Bacharelado (EaD)	0	0	1	1	1	1	1	1
Biblioteconomia – Licenciatura (Noite)	10	10	21	21	6	6	5	5
Ciências Sociais – Licenciatura (Manhã)	42	40	16	16	16	16	21	21
Filosofia – Bacharelado (Tarde/Noite)	26	19	14	9	5	5	4	4
Filosofia – Licenciatura (Tarde/Noite)	29	24	29	27	9	9	13	13
História – Bacharelado (Manhã)	35	24	38	35	19	19	13	13
História – Licenciatura (Manhã)	83	63	81	80	44	44	39	39

História – Licenciatura (EaD)	5	5	11	11	6	6	2	2
Museologia – Bacharelado (Integral)	78	72	68	68	36	36	39	39
Museologia – Bacharelado (Noite)	11	11	17	17	7	7	8	8
Pedagogia - Licenciatura (Vespertino)	79	54	113	103	29	29	18	18
Pedagogia – Licenciatura (Tarde ou Noite)	57	46	29	26	16	15	15	15
Pedagogia - Licenciatura (EaD)	49	46	42	42	2	2	1	1
Serviço Social – Bacharelado (Noite)	49	45	26	26	19	19	8	8
Turismo – Bacharelado (Manhã/Tarde)	4	4	1	1	11	11	16	16
Turismo – Licenciatura (EaD)	0	0	0	0	0	0	0	0
Centro de Ciências Jurídicas e Políticas - CCJP	128	106	145	136	70	71	51	51
Administração Pública– Bacharelado (Integral)	49	38	44	42	12	12	13	13
Ciência Política – Bacharelado (Integral)	79	68	101	94	18	18	14	14
Direito – Bacharelado (Noite)	0	0	0	0	40	41	24	24
Centro de Letras e Artes - CLA	201	168	198	182	129	127	155	155
Letras - Língua Portuguesa – Bacharelado (Noite)	41	39	32	31	11	12	14	14
Letras - Língua Portuguesa – Licenciatura (Noite)	4	2	5	4	11	10	11	11
Canto - Bacharelado (Integral)	2	2	3	3	1	1	1	1
Composição - Bacharelado (Integral)	9	9	6	6	3	3	5	5
MPB - Bacharelado (Integral)	0	0	0	0	9	9	11	11
Regência - Bacharelado (Integral)	19	18	14	13	0	0	0	0
Instrumentos - Bacharelado (Integral)	10	5	11	10	14	14	12	12
Música – Licenciatura (Integral)	43	32	75	67	6	6	8	8
Atuação Cênica – Bacharelado (Integral)	1	1	0	0	40	38	58	58
Cenografia – Bacharelado (Integral)	17	16	3	3	6	6	7	7
Direção Teatral – Bacharelado (Integral)	14	12	10	10	5	5	7	7
Estética e Teoria do Teatro - Bacharelado (Integral)	41	32	39	35	8	8	7	7
Teatro – Licenciatura (Tarde/Noite)	0	0	0	0	15	15	14	14
Total Geral	2397	1956	2426	2216	906	905	819	819

Fonte: Elaborado pela DAINF com base em dados do SIE.

3.1.39. Alunos com Atividade Extracurricular - Pesquisa

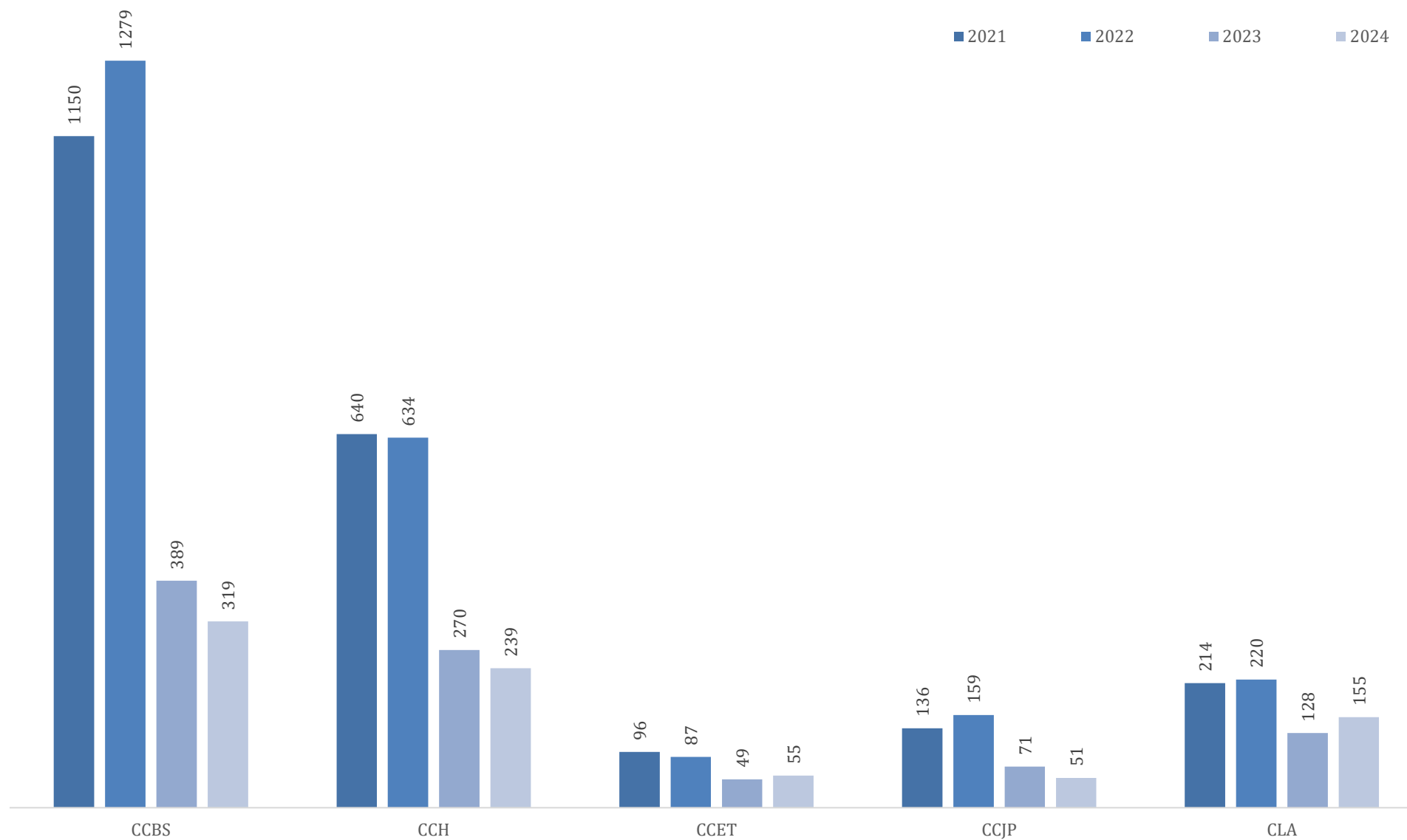

Fonte: Elaborado pela DAINF com base em dados do SIE

3.1.40. Alunos com Atividade Extracurricular – Extensão

	2021		2022		2023		2024	
	1º sem	2º sem	1º sem	2º sem	1º sem	2º sem	1º sem	2º sem
Centro de Ciências Biológicas e da Saúde - CCBS	1002	823	1118	1019	592	592	551	552
Biomedicina – Bacharelado (Integral)	40	38	52	52	72	71	89	89
Biologia – Licenciatura (Noite)	25	20	21	17	6	6	5	5
Ciências Ambientais – Bacharelado (Noite)	59	46	69	68	42	42	22	22
Ciências Biológicas – Bacharelado (Integral)	37	22	52	47	19	19	11	11
Ciências Biológicas – Licenciatura (Integral)	27	21	31	29	18	17	8	8
Ciências da Natureza – Licenciatura (Noite)	25	18	24	21	8	9	5	5
Enfermagem – Bacharelado (Integral)	255	224	189	172	120	121	96	96
Medicina – Bacharelado (Integral)	288	247	362	323	205	205	210	211
Nutrição – Bacharelado (Integral)	186	136	220	194	79	79	83	83
Nutrição – Bacharelado (Noite)	60	51	98	96	23	23	22	22
Centro de Ciências Exatas e Tecnologia - CCET	89	80	81	78	57	57	49	49
Engenharia de Produção – Bacharelado (Tarde/Noite)	45	39	42	39	23	23	15	15
Matemática – Licenciatura (Noite)	21	21	14	14	13	13	17	17
Matemática – Licenciatura (EaD)	3	3	3	3	8	8	8	8
Sistemas de Informação – Bacharelado (Integral)	20	17	22	22	13	13	9	9
Centro de Ciências Humanas e Sociais - CCH	430	338	417	379	180	180	134	137
Arquivologia – Bacharelado (Noite)	48	18	40	24	20	20	11	11
Biblioteconomia – Bacharelado (Manhã)	31	25	27	24	9	9	13	13
Biblioteconomia – Bacharelado (Noite)	16	15	16	16	8	8	9	11
Biblioteconomia – Bacharelado (EaD)	0	0	0	0	1	1	1	1
Biblioteconomia – Licenciatura (Noite)	18	16	23	22	8	8	8	9
Ciências Sociais – Licenciatura (Manhã)	13	12	9	9	17	17	14	14
Filosofia – Bacharelado (Tarde/Noite)	5	1	4	0	1	1	1	1
Filosofia – Licenciatura (Tarde/Noite)	3	3	6	6	0	0	1	1
História – Bacharelado (Manhã)	3	2	4	3	6	6	5	5
História – Licenciatura (Manhã)	8	6	16	16	15	15	10	10
História – Licenciatura (EaD)	0	0	1	1	1	1	0	0

Museologia – Bacharelado (Integral)	64	60	56	56	27	27	13	13
Museologia – Bacharelado (Noite)	4	4	12	12	11	11	3	3
Pedagogia - Licenciatura (Vespertino)	52	35	79	73	18	18	18	18
Pedagogia – Licenciatura (Tarde ou Noite)	39	27	28	24	14	14	14	14
Pedagogia - Licenciatura (EaD)	51	47	38	37	0	0	0	0
Serviço Social – Bacharelado (Noite)	51	47	38	37	12	12	3	3
Turismo – Bacharelado (Manhã/Tarde)	24	20	18	18	12	12	10	10
Turismo – Licenciatura (EaD)	0	0	2	1	0	0	0	0
Centro de Ciências Jurídicas e Políticas - CCJP	108	97	141	130	68	69	32	32
Administração Pública– Bacharelado (Integral)	30	26	34	32	17	17	10	10
Ciência Política – Bacharelado (Integral)	14	12	27	26	12	13	5	5
Direito – Bacharelado (Noite)	64	59	80	72	39	39	17	17
Centro de Letras e Artes - CLA	171	137	153	145	102	101	97	97
Letras - Língua Portuguesa – Bacharelado (Noite)	11	9	9	8	7	7	5	5
Letras - Língua Portuguesa – Licenciatura (Noite)	12	12	19	19	9	9	6	6
Canto - Bacharelado (Integral)	2	2	4	4	0	0	1	1
Composição - Bacharelado (Integral)	1	0	0	0	0	0	0	0
MPB - Bacharelado (Integral)	6	6	3	3	6	6	5	5
Regência - Bacharelado (Integral)	1	1	1	1	2	2	0	0
Instrumentos - Bacharelado (Integral)	22	20	13	12	10	9	10	10
Música – Licenciatura (Integral)	23	15	10	9	8	8	5	5
Atuação Cênica – Bacharelado (Integral)	30	30	45	45	26	26	26	26
Cenografia – Bacharelado (Integral)	4	4	1	1	4	4	7	7
Direção Teatral – Bacharelado (Integral)	11	11	3	3	2	2	3	3
Estética e Teoria do Teatro - Bacharelado (Integral)	8	2	7	6	5	5	7	7
Teatro – Licenciatura (Tarde/Noite)	40	25	38	34	23	23	22	22
Total Geral	1800	1475	1910	1751	999	999	863	867

Fonte: Elaborado pela DAINF com base em dados do SIE.

3.1.41. Alunos com Atividade Extracurricular - Extensão

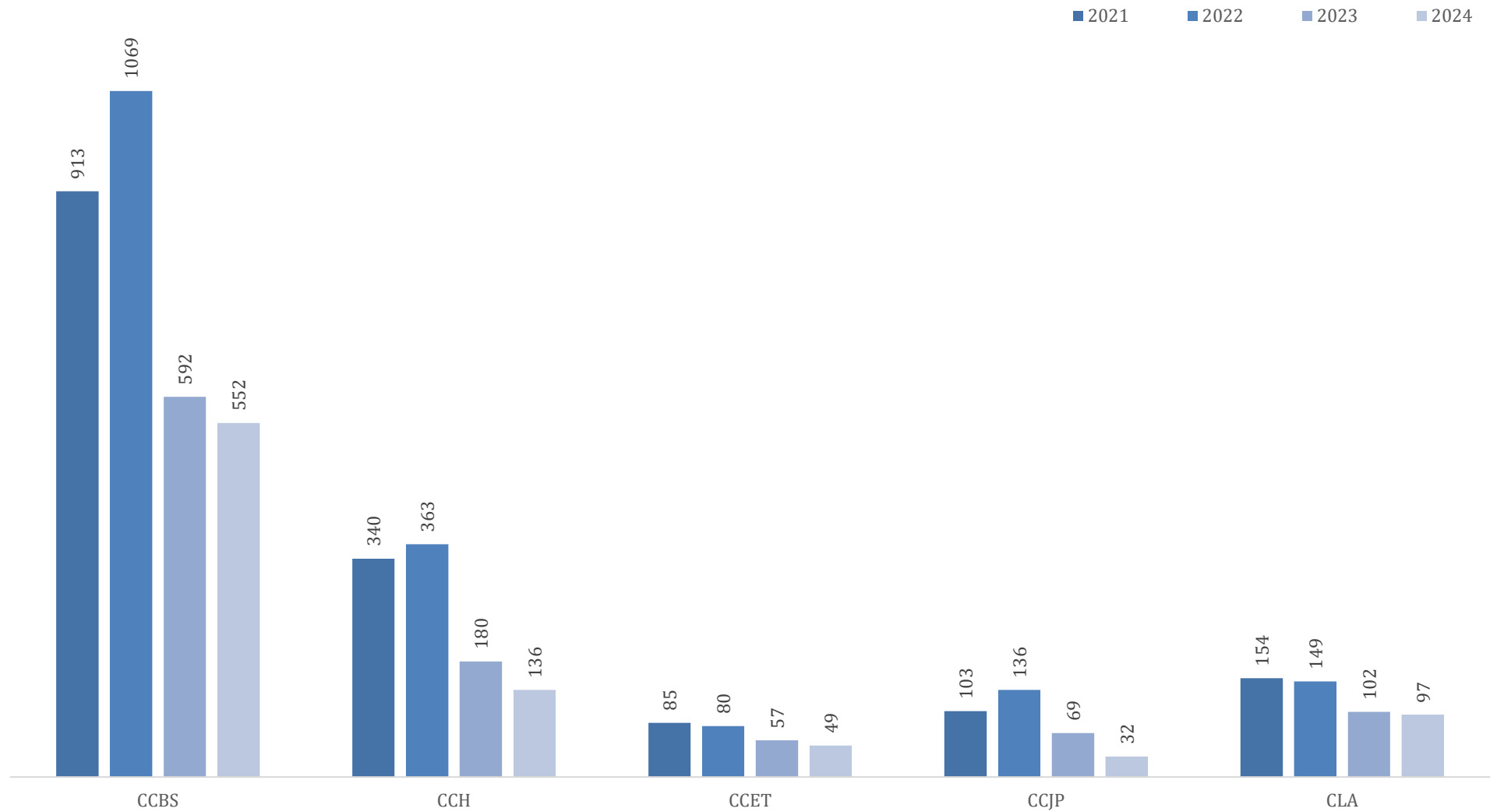

Fonte: Elaborado pela DAINF com base em dados do SIE.

3.1.42. Alunos com Atividade Extracurricular – Monitoria

	2021		2022		2023		2024	
	1º sem	2º sem	1º sem	2º sem	1º sem	2º sem	1º sem	2º sem
Centro de Ciências Biológicas e da Saúde - CCBS	1423	1155	1970	1762	719	720	639	639
Biomedicina – Bacharelado (Integral)	74	58	103	94	48	49	44	44
Biologia – Licenciatura (Noite)	22	17	23	18	9	10	6	6
Ciências Ambientais – Bacharelado (Noite)	97	82	115	107	39	39	26	26
Ciências Biológicas – Bacharelado (Integral)	66	38	110	96	38	38	25	25
Ciências Biológicas – Licenciatura (Integral)	48	45	54	55	21	20	22	22
Ciências da Natureza – Licenciatura (Noite)	21	14	26	22	13	13	10	10
Enfermagem – Bacharelado (Integral)	222	195	241	214	88	88	83	83
Medicina – Bacharelado (Integral)	577	479	805	718	328	328	306	306
Nutrição – Bacharelado (Integral)	238	186	377	332	96	96	92	92
Nutrição – Bacharelado (Noite)	58	41	116	106	39	39	25	25
Centro de Ciências Exatas e Tecnologia - CCET	103	85	131	125	44	44	19	19
Engenharia de Produção – Bacharelado (Tarde/Noite)	27	19	33	29	14	14	2	2
Matemática – Licenciatura (Noite)	14	13	18	16	1	1	2	2
Matemática – Licenciatura (EaD)	5	2	2	2	1	1	0	0
Sistemas de Informação – Bacharelado (Integral)	57	51	78	78	28	28	15	15
Centro de Ciências Humanas e Sociais - CCH	408	331	543	508	170	170	116	116
Arquivologia – Bacharelado (Noite)	43	23	56	47	20	20	7	7
Biblioteconomia – Bacharelado (Manhã)	30	24	41	35	10	10	14	14
Biblioteconomia – Bacharelado (Noite)	25	24	46	46	13	14	11	11
Biblioteconomia – Bacharelado (EaD)	0	0	0	0	0	0	0	0
Biblioteconomia – Licenciatura (Noite)	14	12	11	10	3	3	1	1
Ciências Sociais – Licenciatura (Manhã)	18	17	11	11	4	4	2	2
Filosofia – Bacharelado (Tarde/Noite)	7	4	5	4	3	3	3	3
Filosofia – Licenciatura (Tarde/Noite)	20	17	27	26	6	6	6	6
História – Bacharelado (Manhã)	6	4	6	6	4	4	2	2
História – Licenciatura (Manhã)	17	15	20	20	5	5	2	2
História – Licenciatura (EaD)	1	1	1	1	0	0	0	0
Museologia – Bacharelado (Integral)	65	61	78	77	30	30	15	15

Museologia – Bacharelado (Noite)	6	6	15	15	5	5	6	6
Pedagogia - Licenciatura (Vespertino)	63	44	122	108	24	24	13	13
Pedagogia – Licenciatura (Tarde ou Noite)	36	28	35	33	21	20	19	19
Pedagogia - Licenciatura (EaD)	16	15	21	21	0	0	0	0
Serviço Social – Bacharelado (Noite)	16	15	21	21	10	10	6	6
Turismo – Bacharelado (Manhã/Tarde)	25	21	27	27	12	12	9	9
Turismo – Licenciatura (EaD)	0	0	0	0	0	0	0	0
Centro de Ciências Jurídicas e Políticas - CCJP	111	92	182	167	58	58	44	44
Administração Pública– Bacharelado (Integral)	13	12	24	24	6	6	9	9
Ciência Política – Bacharelado (Integral)	43	36	76	70	26	26	12	12
Direito – Bacharelado (Noite)	55	44	82	73	26	26	23	23
Centro de Letras e Artes - CLA	139	113	192	173	78	77	65	65
Letras - Língua Portuguesa – Bacharelado (Noite)	1	0	0	0	0	0	4	4
Letras - Língua Portuguesa – Licenciatura (Noite)	14	14	13	13	3	3	3	3
Canto - Bacharelado (Integral)	0	0	1	1	1	1	0	0
Composição - Bacharelado (Integral)	0	0	0	0	0	0	1	1
MPB - Bacharelado (Integral)	4	4	8	8	4	4	7	7
Regência - Bacharelado (Integral)	0	0	0	0	0	0	0	0
Instrumentos - Bacharelado (Integral)	0	0	0	0	0	0	0	0
Música – Licenciatura (Integral)	1	1	4	4	0	0	1	1
Atuação Cênica – Bacharelado (Integral)	70	51	111	94	52	51	32	32
Cenografia – Bacharelado (Integral)	4	4	1	1	3	3	5	5
Direção Teatral – Bacharelado (Integral)	15	14	5	5	3	3	4	4
Estética e Teoria do Teatro - Bacharelado (Integral)	5	5	11	11	3	3	0	0
Teatro – Licenciatura (Tarde/Noite)	25	20	38	36	9	9	8	8
Total Geral	2184	1776	3018	2735	1069	1069	883	883

Fonte: Elaborado pela DAINF com base em dados do SIE.

3.1.33. Alunos com Atividade Extracurricular – Monitoria

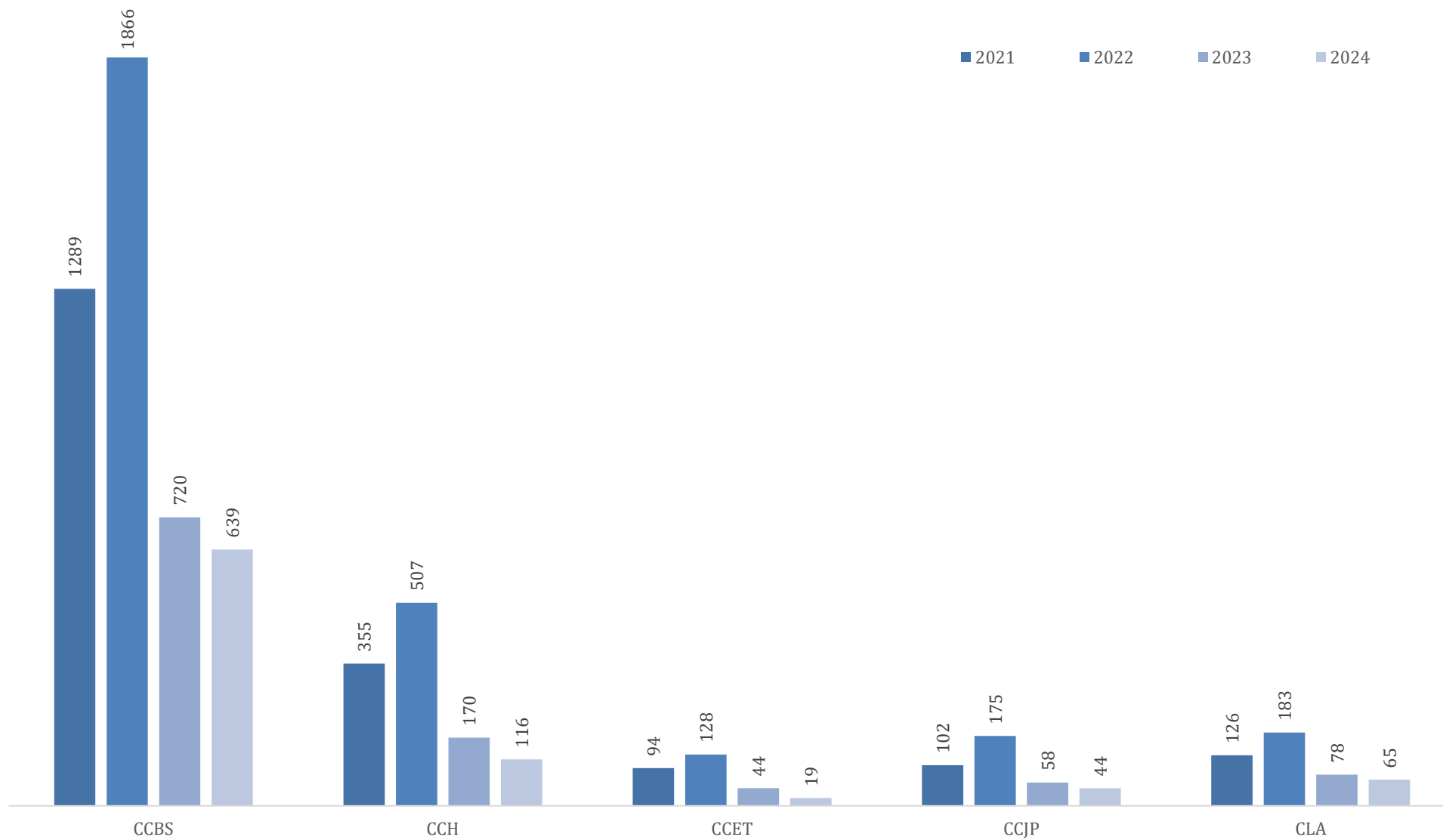

Fonte: Elaborado pela DAINF com base em dados do SIE.

3.1.34. Concluintes por Centro Acadêmico e Curso

	Ano 2021			Ano 2022			Ano 2023			Ano 2024		
	1º sem	2º sem	Total	1º sem	2º sem	Total	1º sem	2º sem	Total	1º sem	2º sem	Total
Centro de Ciências Biológicas e da Saúde - CCBS	242	357	599	356	392	748	209	244	453	189	234	423
Biomedicina – Bacharelado (Integral)	13	14	27	23	42	65	14	16	30	10	14	24
Biologia – Licenciatura (Noite)	11	17	28	6	9	15	5	6	11	0	7	7
Ciências Ambientais – Bacharelado (Noite)	19	31	50	17	11	28	14	16	30	10	23	33
Ciências Biológicas – Bacharelado (Integral)	22	9	31	24	24	48	9	20	29	19	20	39
Ciências Biológicas – Licenciatura (Integral)	12	19	31	5	11	16	11	4	15	6	7	13
Ciências da Natureza – Licenciatura (Noite)	2	4	6	9	1	10	2	3	5	4	4	8
Enfermagem – Bacharelado (Integral)	33	131	164	54	39	93	20	55	75	19	53	72
Medicina – Bacharelado (Integral)	73	78	151	127	124	251	86	68	154	71	59	130
Nutrição – Bacharelado (Integral)	41	46	87	75	108	183	37	39	76	33	33	66
Nutrição – Bacharelado (Noite)	16	8	24	16	23	39	11	17	28	17	14	31
Centro de Ciências Exatas e Tecnologia - CCET	46	75	121	61	36	97	66	51	117	28	46	74
Engenharia de Produção – Bacharelado (Tarde/Noite)	4	12	16	12	3	15	17	5	22	3	11	14
Matemática – Licenciatura (Noite)	7	6	13	15	10	25	8	8	16	6	8	14
Matemática – Licenciatura (EaD)	23	36	59	22	11	33	15	18	33	7	12	19
Sistemas de Informação – Bacharelado (Integral)	12	21	33	12	12	24	26	20	46	12	15	27
Centro de Ciências Humanas e Sociais - CCH	412	458	870	429	275	704	358	454	812	331	435	766
Arquivologia – Bacharelado (Noite)	25	12	37	25	13	38	14	9	23	11	17	28
Biblioteconomia – Bacharelado (Manhã)	13	14	27	19	24	43	13	23	36	9	22	31
Biblioteconomia – Bacharelado (Noite)	12	15	27	10	30	40	13	15	28	18	13	31
Biblioteconomia – Bacharelado (EaD)	0	0	0	0	0	0	0	0	0	0	22	22
Biblioteconomia – Licenciatura (Noite)	0	0	0	0	1	1	2	3	5	1	2	3
Ciências Sociais – Licenciatura (Manhã)	9	3	12	2	2	4	10	13	23	1	12	13
Filosofia – Bacharelado (Tarde/Noite)	2	3	5	2	1	3	0	0	0	1	7	8
Filosofia – Licenciatura (Tarde/Noite)	4	5	9	8	1	9	1	3	4	6	8	14
História – Bacharelado (Manhã)	13	7	20	9	10	19	3	7	10	12	10	22
História – Licenciatura (Manhã)	25	18	43	13	14	27	14	17	31	16	25	41

História – Licenciatura (EaD)	44	55	99	66	11	77	32	49	81	34	37	71
Museologia – Bacharelado (Integral)	11	16	27	11	8	19	17	16	33	9	18	27
Museologia – Bacharelado (Noite)	1	0	1	0	3	3	3	3	6	3	1	4
Pedagogia - Licenciatura (Vespertino)	34	30	64	33	54	87	22	39	61	28	33	61
Pedagogia – Licenciatura (Tarde ou Noite)	31	22	53	29	19	48	21	25	46	13	22	35
Pedagogia - Licenciatura (EaD)	157	219	376	176	59	235	150	169	319	117	132	249
Serviço Social – Bacharelado (Noite)	7	21	28	5	13	18	12	13	25	16	18	34
Turismo – Bacharelado (Manhã/Tarde)	8	7	15	4	9	13	15	8	23	13	12	25
Turismo – Licenciatura (EaD)	16	11	27	17	3	20	16	42	58	23	24	47
Centro de Ciências Jurídicas e Políticas - CCJP	64	68	132	88	76	164	77	94	171	93	72	165
Administração Pública– Bacharelado (Integral)	13	18	31	22	11	33	26	37	63	33	11	44
Ciência Política – Bacharelado (Integral)	17	19	36	23	16	39	10	20	30	14	17	31
Direito – Bacharelado (Noite)	34	31	65	43	49	92	41	37	78	46	44	90
Centro de Letras e Artes - CLA	72	103	175	92	55	147	61	78	139	67	88	155
Letras - Língua Portuguesa – Bacharelado (Noite)	4	9	13	5	6	11	2	2	4	3	3	6
Letras - Língua Portuguesa – Licenciatura (Noite)	3	10	13	5	5	10	6	6	12	0	6	6
Canto - Bacharelado (Integral)	0	0	0	2	1	3	2	1	3	1	1	2
Composição - Bacharelado (Integral)	2	2	4	2	1	3	0	0	0	1	2	3
MPB - Bacharelado (Integral)	1	1	2	4	5	9	3	0	3	4	4	8
Regência - Bacharelado (Integral)	0	0	0	0	1	1	1	0	1	0	0	0
Instrumentos - Bacharelado (Integral)	10	12	22	3	5	8	4	9	13	3	7	10
Música – Licenciatura (Integral)	14	18	32	19	6	25	10	22	32	19	17	36
Atuação Cênica – Bacharelado (Integral)	17	25	42	30	18	48	15	13	28	21	16	37
Cenografia – Bacharelado (Integral)	4	9	13	4	1	5	1	4	5	1	6	7
Direção Teatral – Bacharelado (Integral)	1	9	10	1	2	3	2	1	3	2	2	4
Estética e Teoria do Teatro - Bacharelado (Integral)	1	0	1	3	0	3	1	8	9	5	8	13
Teatro – Licenciatura (Tarde/Noite)	15	8	23	14	4	18	14	12	26	7	16	23
Total Geral	836	1061	1897	1026	834	1860	771	921	1692	708	875	1583

Fonte: Elaborado pela DAINF com base em dados do SIE.

3.1.35. Total de Concluintes por Ano

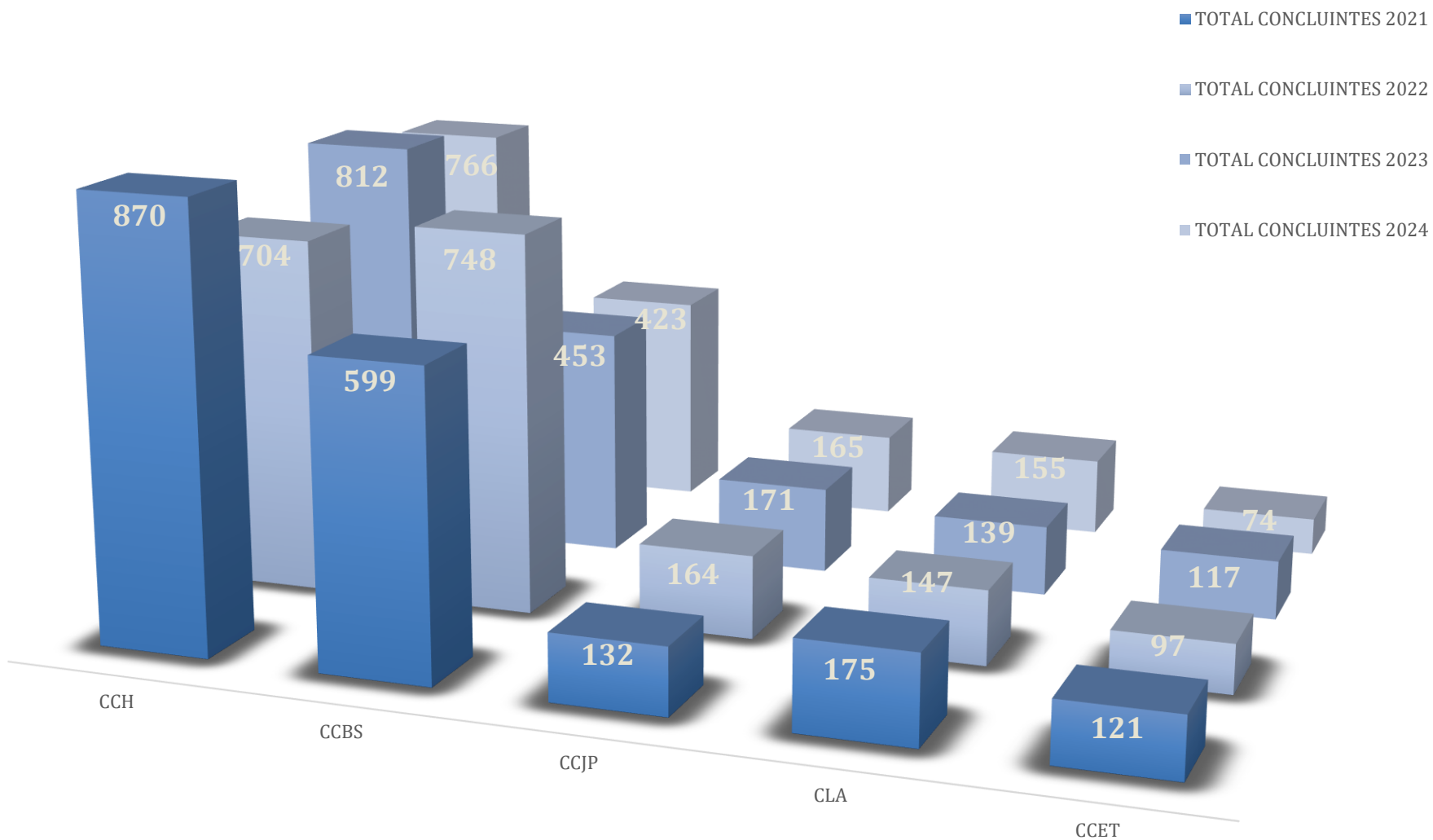

Fonte: Elaborado pela DAINF com base em dados do SIE.

3.1.36. Total de Concluintes por Centro Acadêmico

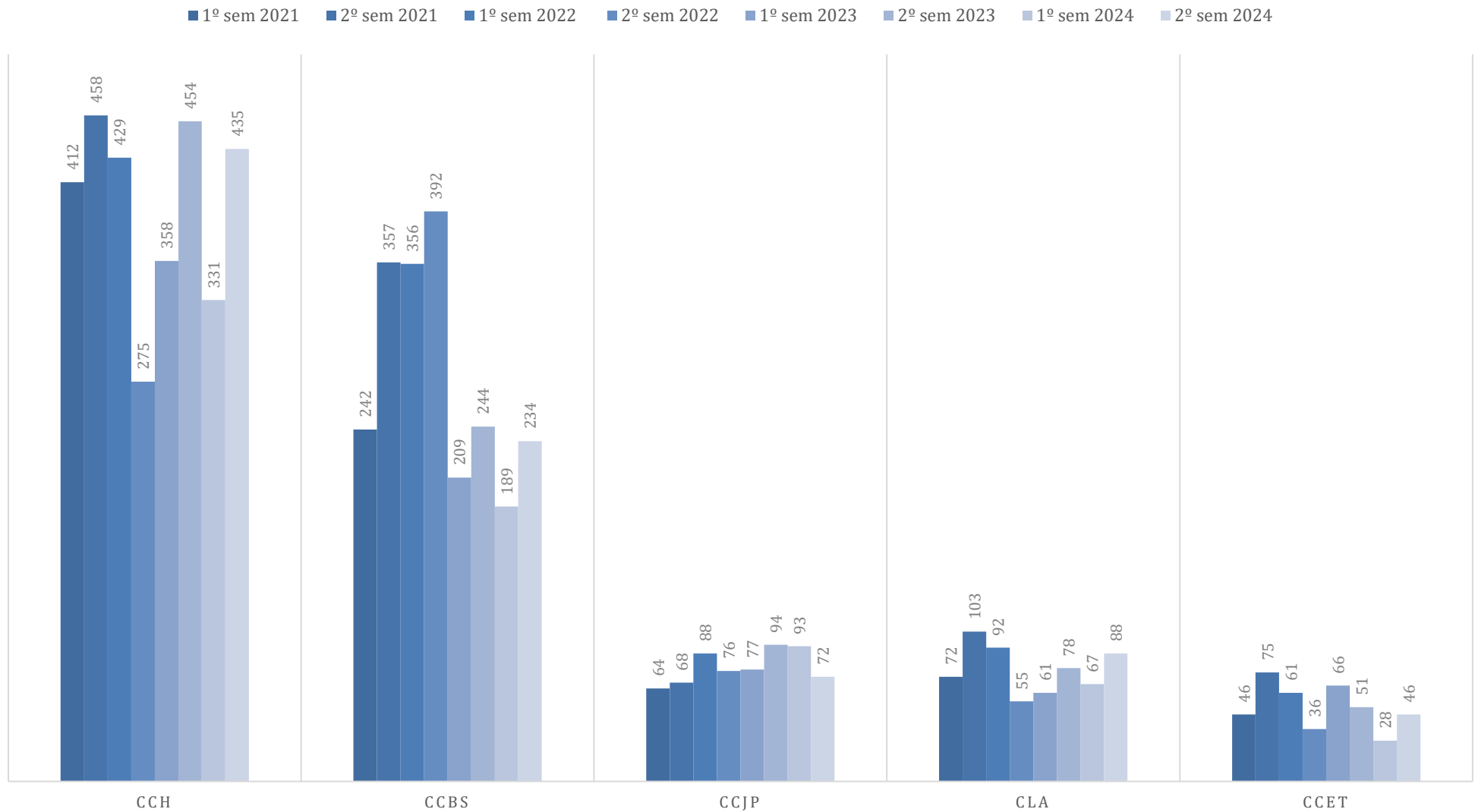

Fonte: Elaborado pela DAINF com base em dados do SIE.

3.1.37. Total Evasão por Centro Acadêmico e Ano

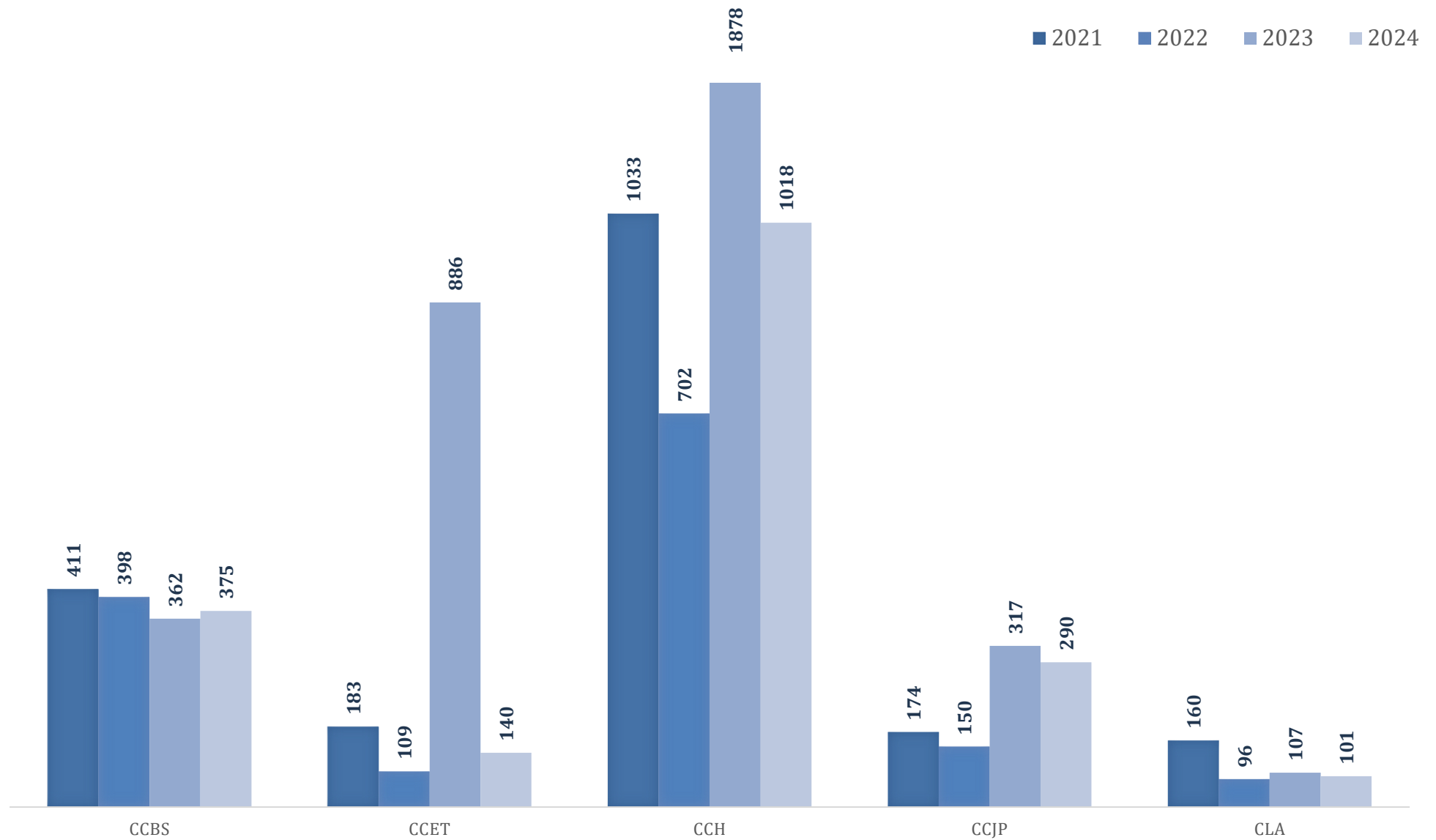

Fonte: Elaborado pela DAINF com base em dados do SIE.

3.1.38. Total por Forma de Evasão e Ano

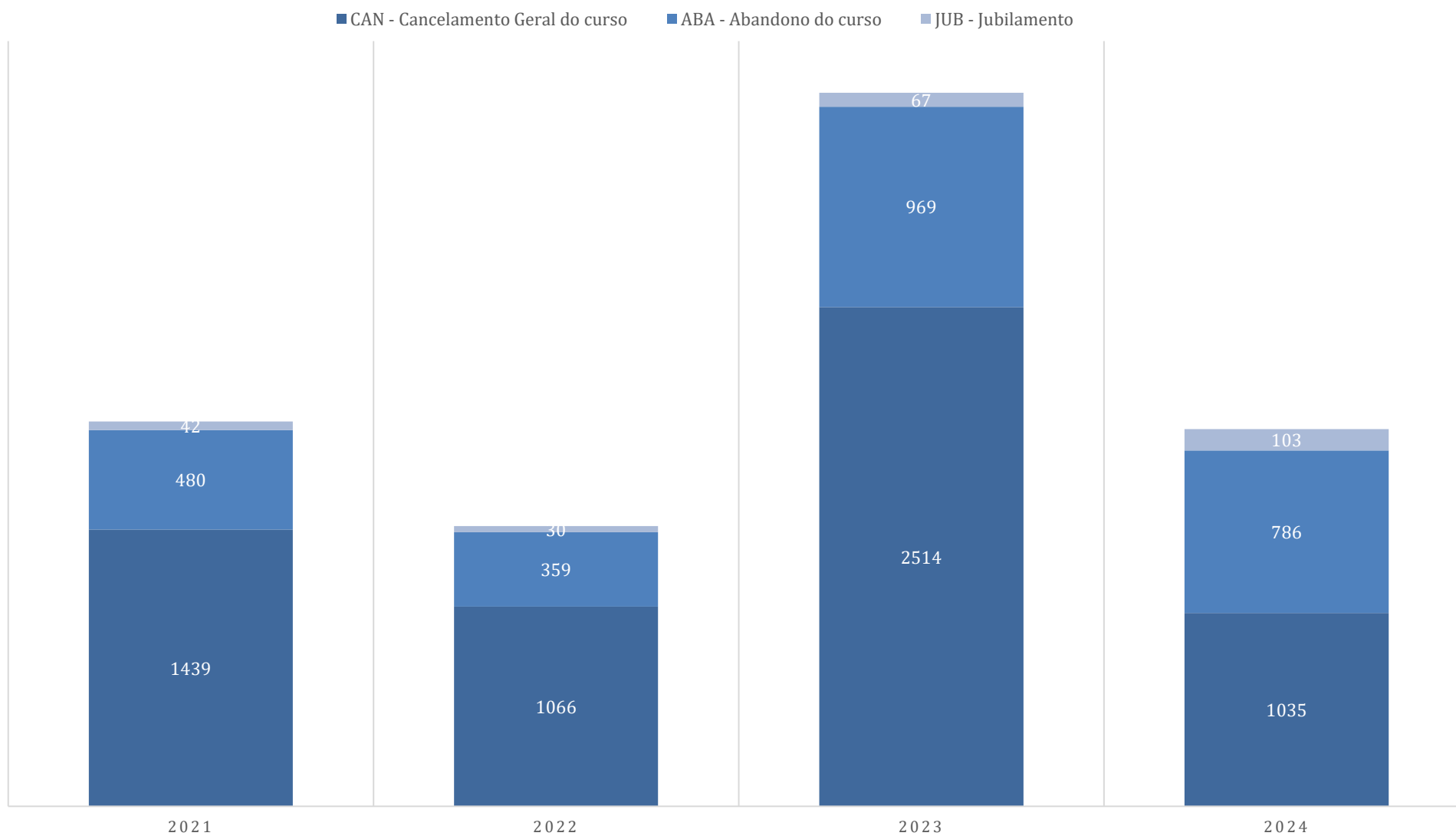

Fonte: Elaborado pela DAINF com base em dados do SIE.

3.1.39. Formas de Evasão por Curso – Cancelamento

	2021	2022	2023	2024
Centro de Ciências Biológicas e da Saúde - CCBS	296	255	162	159
Biomedicina – Bacharelado (Integral)	20	23	16	12
Biologia – Licenciatura (Noite)	6	4	2	6
Ciências Ambientais – Bacharelado (Noite)	35	20	16	13
Ciências Biológicas – Bacharelado (Integral)	26	32	26	6
Ciências Biológicas – Licenciatura (Integral)	11	6	5	14
Ciências da Natureza – Licenciatura (Noite)	21	32	10	16
Enfermagem – Bacharelado (Integral)	49	48	19	41
Medicina – Bacharelado (Integral)	59	34	15	10
Nutrição – Bacharelado (Integral)	42	39	38	21
Nutrição – Bacharelado (Noite)	27	17	15	20
Centro de Ciências Exatas e Tecnologia - CCET	181	107	814	81
Engenharia de Produção – Bacharelado (Tarde/Noite)	24	15	10	5
Matemática – Licenciatura (Noite)	30	24	5	17
Matemática – Licenciatura (EaD)	99	39	782	46
Sistemas de Informação – Bacharelado (Integral)	28	29	17	13
Centro de Ciências Humanas e Sociais - CCH	701	514	1416	684
Arquivologia – Bacharelado (Noite)	27	26	15	8
Biblioteconomia – Bacharelado (Manhã)	36	30	20	16
Biblioteconomia – Bacharelado (Noite)	39	32	34	21
Biblioteconomia – Bacharelado (EaD)	39	24	4	35
Biblioteconomia – Licenciatura (Noite)	48	40	25	24
Ciências Sociais – Licenciatura (Manhã)	13	5	0	14
Filosofia – Bacharelado (Tarde/Noite)	14	6	33	13
Filosofia – Licenciatura (Tarde/Noite)	26	14	14	12
História – Bacharelado (Manhã)	25	19	16	15
História – Licenciatura (Manhã)	29	29	11	17
História – Licenciatura (EaD)	89	50	183	158
Museologia – Bacharelado (Integral)	44	28	19	15
Museologia – Bacharelado (Noite)	13	15	13	5
Pedagogia - Licenciatura (Vespertino)	42	50	24	28
Pedagogia – Licenciatura (Tarde ou Noite)	41	36	13	15
Pedagogia - Licenciatura (EaD)	92	40	954	80
Serviço Social – Bacharelado (Noite)	37	37	14	16
Turismo – Bacharelado (Manhã/Tarde)	22	15	11	4
Turismo – Licenciatura (EaD)	25	18	13	188
Centro de Ciências Jurídicas e Políticas - CCJP	163	141	78	60
Administração Pública– Bacharelado (Integral)	32	40	21	30
Ciência Política – Bacharelado (Integral)	69	44	36	20
Direito – Bacharelado (Noite)	62	57	21	10
Centro de Letras e Artes - CLA	98	49	44	51
Letras - Língua Portuguesa – Bacharelado (Noite)	23	14	10	9
Letras - Língua Portuguesa – Licenciatura (Noite)	29	8	4	7
Canto - Bacharelado (Integral)	0	1	0	2
Composição - Bacharelado (Integral)	0	1	0	0

MPB - Bacharelado (Integral)	2	2	3	4
Regência - Bacharelado (Integral)	0	0	0	0
Instrumentos - Bacharelado (Integral)	5	3	1	1
Música – Licenciatura (Integral)	6	5	3	6
Atuação Cênica – Bacharelado (Integral)	7	3	5	10
Cenografia – Bacharelado (Integral)	5	3	4	2
Direção Teatral – Bacharelado (Integral)	3	0	0	1
Estética e Teoria do Teatro - Bacharelado (Integral)	17	7	13	5
Teatro – Licenciatura (Tarde/Noite)	1	2	1	4
Total por Forma de Evasão	1439	1066	2514	1035

Fonte: Elaborado pela DAINF com base em dados do SIE.

3.1.40. Formas de Evasão por Curso – Abandono

	2021	2022	2023	2024
Centro de Ciências Biológicas e da Saúde - CCBS	88	127	179	136
Biomedicina – Bacharelado (Integral)	10	0	14	11
Biologia – Licenciatura (Noite)	9	11	8	16
Ciências Ambientais – Bacharelado (Noite)	27	44	44	35
Ciências Biológicas – Bacharelado (Integral)	12	20	21	14
Ciências Biológicas – Licenciatura (Integral)	4	8	6	26
Ciências da Natureza – Licenciatura (Noite)	21	44	35	27
Enfermagem – Bacharelado (Integral)	1	0	10	0
Medicina – Bacharelado (Integral)	0	0	22	0
Nutrição – Bacharelado (Integral)	0	0	2	0
Nutrição – Bacharelado (Noite)	4	0	17	7
Centro de Ciências Exatas e Tecnologia - CCET	0	0	57	53
Engenharia de Produção – Bacharelado (Tarde/Noite)	0	0	21	25
Matemática – Licenciatura (Noite)	0	0	1	3
Matemática – Licenciatura (EaD)	0	0	0	0
Sistemas de Informação – Bacharelado (Integral)	0	0	35	25
Centro de Ciências Humanas e Sociais - CCH	331	188	461	326
Arquivologia – Bacharelado (Noite)	97	110	33	32
Biblioteconomia – Bacharelado (Manhã)	38	47	99	49
Biblioteconomia – Bacharelado (Noite)	0	0	113	132
Biblioteconomia – Bacharelado (EaD)	0	0	0	0
Biblioteconomia – Licenciatura (Noite)	0	0	44	63
Ciências Sociais – Licenciatura (Manhã)	0	0	0	1
Filosofia – Bacharelado (Tarde/Noite)	0	0	0	1
Filosofia – Licenciatura (Tarde/Noite)	0	0	0	0
História – Bacharelado (Manhã)	0	0	15	0
História – Licenciatura (Manhã)	0	0	12	1
História – Licenciatura (EaD)	168	0	0	0
Museologia – Bacharelado (Integral)	7	7	10	22
Museologia – Bacharelado (Noite)	0	0	3	10
Pedagogia - Licenciatura (Vespertino)	0	0	17	0
Pedagogia – Licenciatura (Tarde ou Noite)	0	0	0	0
Pedagogia - Licenciatura (EaD)	0	0	106	0
Serviço Social – Bacharelado (Noite)	21	24	0	0
Turismo – Bacharelado (Manhã/Tarde)	0	0	9	15
Turismo – Licenciatura (EaD)	0	0	0	0
Centro de Ciências Jurídicas e Políticas - CCJP	11	9	223	229
Administração Pública – Bacharelado (Integral)	0	0	5	102
Ciência Política – Bacharelado (Integral)	0	0	101	77
Direito – Bacharelado (Noite)	11	9	117	50
Centro de Letras e Artes - CLA	50	35	49	42
Letras - Língua Portuguesa – Bacharelado (Noite)	10	0	0	0
Letras - Língua Portuguesa – Licenciatura (Noite)	5	0	0	0
Canto - Bacharelado (Integral)	1	1	0	0
Composição - Bacharelado (Integral)	1	1	0	0
MPB - Bacharelado (Integral)	0	0	13	0

Regência - Bacharelado (Integral)	0	0	1	0
Instrumentos - Bacharelado (Integral)	5	5	13	0
Música – Licenciatura (Integral)	28	28	7	27
Atuação Cênica – Bacharelado (Integral)	0	0	0	0
Cenografia – Bacharelado (Integral)	0	0	1	1
Direção Teatral – Bacharelado (Integral)	0	0	0	0
Estética e Teoria do Teatro - Bacharelado (Integral)	0	0	11	14
Teatro – Licenciatura (Tarde/Noite)	0	0	3	0
Total por Forma de Evasão	480	359	969	786

Fonte: Elaborado pela DAINF com base em dados do SIE.

3.1.41. Formas de Evasão por Curso – Jubilamento

	2021	2022	2023	2024
Centro de Ciências Biológicas e da Saúde - CCBS	27	16	21	80
Biomedicina – Bacharelado (Integral)	0	0	0	0
Biologia – Licenciatura (Noite)	0	0	0	0
Ciências Ambientais – Bacharelado (Noite)	6	6	4	7
Ciências Biológicas – Bacharelado (Integral)	15	4	0	0
Ciências Biológicas – Licenciatura (Integral)	0	0	0	0
Ciências da Natureza – Licenciatura (Noite)	0	0	0	0
Enfermagem – Bacharelado (Integral)	0	0	0	47
Medicina – Bacharelado (Integral)	1	1	0	7
Nutrição – Bacharelado (Integral)	0	0	14	19
Nutrição – Bacharelado (Noite)	5	5	3	0
Centro de Ciências Exatas e Tecnologia - CCET	2	2	15	6
Engenharia de Produção – Bacharelado (Tarde/Noite)	2	2	2	0
Matemática – Licenciatura (Noite)	0	0	0	0
Matemática – Licenciatura (EaD)	0	0	0	0
Sistemas de Informação – Bacharelado (Integral)	0	0	13	6
Centro de Ciências Humanas e Sociais - CCH	1	0	1	8
Arquivologia – Bacharelado (Noite)	0	0	1	0
Biblioteconomia – Bacharelado (Manhã)	0	0	0	0
Biblioteconomia – Bacharelado (Noite)	0	0	0	0
Biblioteconomia – Bacharelado (EaD)	0	0	0	0
Biblioteconomia – Licenciatura (Noite)	0	0	0	1
Ciências Sociais – Licenciatura (Manhã)	0	0	0	0
Filosofia – Bacharelado (Tarde/Noite)	0	0	0	0
Filosofia – Licenciatura (Tarde/Noite)	0	0	0	0
História – Bacharelado (Manhã)	0	0	0	0
História – Licenciatura (Manhã)	0	0	0	0
História – Licenciatura (EaD)	1	0	0	0
Museologia – Bacharelado (Integral)	0	0	0	0
Museologia – Bacharelado (Noite)	0	0	0	0
Pedagogia - Licenciatura (Vespertino)	0	0	0	0
Pedagogia – Licenciatura (Tarde ou Noite)	0	0	0	0
Pedagogia - Licenciatura (EaD)	0	0	0	0
Serviço Social – Bacharelado (Noite)	0	0	0	7
Turismo – Bacharelado (Manhã/Tarde)	0	0	0	0
Turismo – Licenciatura (EaD)	0	0	0	0
Centro de Ciências Jurídicas e Políticas - CCJP	0	0	16	1
Administração Pública – Bacharelado (Integral)	0	0	16	1
Ciência Política – Bacharelado (Integral)	0	0	0	0
Direito – Bacharelado (Noite)	0	0	0	0
Centro de Letras e Artes - CLA	12	12	14	8
Letras - Língua Portuguesa – Bacharelado (Noite)	0	0	0	0
Letras - Língua Portuguesa – Licenciatura (Noite)	0	0	0	0
Canto - Bacharelado (Integral)	1	1	0	0
Composição - Bacharelado (Integral)	0	0	0	0
MPB - Bacharelado (Integral)	2	2	0	0

Regência - Bacharelado (Integral)	0	0	0	0
Instrumentos - Bacharelado (Integral)	0	0	1	1
Música – Licenciatura (Integral)	9	9	2	0
Atuação Cênica – Bacharelado (Integral)	0	0	11	5
Cenografia – Bacharelado (Integral)	0	0	0	0
Direção Teatral – Bacharelado (Integral)	0	0	0	0
Estética e Teoria do Teatro - Bacharelado (Integral)	0	0	0	0
Teatro – Licenciatura (Tarde/Noite)	0	0	0	2
Total por Forma de Evasão	42	30	67	103

Fonte: Elaborado pela DAINF com base em dados do SIE.

3.2. Pós-Graduação

3.2.1. Quantitativo de Cursos de Pós-Graduação

CURSOS		2021	2022	2023	2024
<i>Stricto-Sensu</i>	Mestrado Acadêmico	14	14	14	14
	Mestrado Profissional	12	12	13	13
	Doutorado	11	11	11	12
	Total	37	37	38	39
<i>Lato-Sensu</i>	Residência Médica (HUGG)	45	43	45	40
	Residência em Enfermagem	1	1	1	1
	Residência Multiprofissional	4	4	4	4
	Especialização	23	23	22	3
	Total	73	71	72	48
Total Geral	110	108	110	87	

Fonte: PROPGPI

3.2.2. Quantitativo de Cursos *Stricto Sensu* por Centro Acadêmico

CURSOS		2021	2022	2023	2024
CCBS	Mestrado Acadêmico	5	5	5	5
	Mestrado Profissional	5	5	5	5
	Doutorado	4	4	4	4
	Total	14	14	14	14
CCET	Mestrado Acadêmico	1	1	1	1
	Mestrado Profissional	2	2	2	2
	Doutorado	1	1	1	1
	Total	4	4	4	4
CCH	Mestrado Acadêmico	4	4	4	4
	Mestrado Profissional	3	3	4	4
	Doutorado	4	4	4	4
	Total	11	11	12	12
CCJP	Mestrado Acadêmico	2	2	2	2
	Mestrado Profissional	0	0	0	0
	Doutorado	0	0	0	1
	Total	2	2	2	3
CLA	Mestrado Acadêmico	2	2	2	2
	Mestrado Profissional	2	2	2	2
	Doutorado	2	2	2	2
	Total	6	6	6	6
Total Geral	37	37	38	39	

Fonte: PROPGPI

3.2.3. Conceito CAPES – Programas Acadêmicos (*stricto sensu*)

CURSOS	CONCEITO*			
	2021	2022	2023	2024
Alimentos e Nutrição - Mestrado	4	4	4	4
Alimentos e Nutrição - Doutorado				
Artes Cênicas - Mestrado	5	6	6	6
Artes Cênicas - Doutorado				
Biologia Molecular e Celular - Mestrado	3	4		4
Biologia Molecular e Celular - Doutorado	-	-	4	4
Ciências Biológicas (Biodiversidade Neotropical) - Mestrado	4	5	5	5
Ciências Biológicas (Biodiversidade Neotropical) - Doutorado				
Ciência Política - Mestrado	3	4		4
Ciência Política - Doutorado	-	-	4	4
Direito - Mestrado	3	4	4	4
Educação - Mestrado	5	5	5	5
Educação - Doutorado				
Enfermagem - Mestrado	4	4	4	4
Enfermagem e Biociências - Doutorado	4	4	4	4
História - Mestrado	5	6	6	6
História - Doutorado				
Informática - Mestrado	4	4	4	4
Informática - Doutorado				
Memória Social - Mestrado	4	4	4	4
Memória Social - Doutorado				
Museologia e Patrimônio - Mestrado	4	4	4	4
Museologia e Patrimônio - Doutorado				
Música - Mestrado	4	4	5	5
Música - Doutorado				
Neurologia - Mestrado	4	4	4	4
Neurologia - Doutorado				

* A nota pode variar de 1 a 7 (nota máxima).

Fonte: PROPGPI - Disponível para consulta pública em <https://sucupira.capes.gov.br>

3.2.4. Conceito CAPES – Programas Profissionais (*stricto sensu*)

CURSOS	CONCEITO*			
	2021	2022	2023	2024
Biblioteconomia - Mestrado Profissional	3	4	4	4
Biblioteconomia - Doutorado Profissional	3	4	4	4
Ecoturismo e Conservação - Mestrado Profissional	4	4	4	4
Ensino das Práticas Musicais - Mestrado Profissional	3	3	3	3
Ensino das Artes Cênicas - Mestrado Profissional	3	4	4	4
Ensino de Física - Mestrado Profissional em Rede	4	4	5	5
Ensino de História - Mestrado Profissional	-	-	5	5
Ensino de História - Doutorado Profissional	-	-	5	5
Gestão de Documentos e Arquivos - Mestrado Profissional	3	4	4	4
Infecção HIV/Aids e Hepatites Virais - Mestrado Profissional	3	3	3	3
Matemática em Rede Nacional - Mestrado Profissional em Rede	5	5	5	5
Medicina - Mestrado Profissional	3	3	3	3
Saúde e Tecnologia no Espaço Hospitalar - Mestrado Profissional	3	3	3	3
Segurança Alimentar e Nutricional - Mestrado Profissional	-	3	3	3
Mestrado Profissional em Filosofia - Rede	-	4	4	4

*A nota máxima é 5.

** Nota A (em análise)

Fonte: PROPGPI - Disponível para consulta pública em <https://sucupira.capes.gov.br>

3.2.5. Vagas Ofertadas por Centro Acadêmico (*stricto sensu*)

CENTRO ACADÊMICO		2021	2022	2023	2024
CCBS	Mestrado Acadêmico	110	107	108	87
	Mestrado Profissional	101	120	103	89
	Doutorado	78	81	75	61
	Total	289	308	286	237
CCET	Mestrado Acadêmico	36	30	39	55
	Mestrado Profissional	22	Rede	9	30
	Doutorado	0	15	12	21
	Total	58	45	60	106
CCH	Mestrado Acadêmico	87	91	94	97
	Mestrado Profissional	60	60	56	40
	Doutorado	58	59	59	76
	Total	205	210	209	213
CCJP	Mestrado Acadêmico	47	50	50	42
	Mestrado Profissional	0	0	0	0
	Doutorado	0	0	0	17
	Total	47	50	50	59
CLA	Mestrado Acadêmico	57	47	46	41
	Mestrado Profissional	28	25	25	27
	Doutorado	40	29	32	30
	Total	125	101	103	98
Total Geral		724	714	708	713

Fonte: PROPGPI

3.2.6. Ingressantes por Centro Acadêmico (*stricto sensu*)

CENTRO ACADÊMICO		2021	2022	2023	2024
CCBS	Mestrado Acadêmico	145	65	49	51
	Mestrado Profissional	142	94	78	70
	Doutorado	102	62	41	44
	Total	389	221	168	165
CCET	Mestrado Acadêmico	43	26	18	33
	Mestrado Profissional	15	27	20	17
	Doutorado	14	8	7	11
	Total	72	61	45	61
CCH	Mestrado Acadêmico	104	75	59	82
	Mestrado Profissional	38	46	60	49
	Doutorado	75	48	44	62
	Total	217	169	163	193
CCJP	Mestrado Acadêmico	57	47	24	39
	Mestrado Profissional	0	0	0	0
	Doutorado	0	0	0	17
	Total	57	50	24	56
CLA	Mestrado Acadêmico	50	43	34	32
	Mestrado Profissional	37	28	28	24
	Doutorado	55	24	32	30
	Total	142	95	94	86
Total Geral		877	593	494	561

Fonte: PROPGPI

3.2.7. Matriculados por Centro Acadêmico (*stricto sensu*)

CENTRO ACADÊMICO		2021		2022		2023		2024	
		1º sem	2º sem	1º sem	2º sem	1º sem	2º sem	1º sem	2º sem
CCBS	Mestrado Acadêmico	219	165	196	186	112	152	146	103
	Mestrado Profissional	161	157	169	206	188	199	204	148
	Doutorado	223	195	289	258	215	197	197	181
	Total/semestre	603	517	654	650	515	548	547	432
CCET	Mestrado Acadêmico	66	46	63	57	52	51	47	49
	Mestrado Profissional	23	19	42	36	38	37	48	30
	Doutorado	49	39	36	31	39	38	35	36
	Total/semestre	138	104	141	124	129	126	130	115
CCH	Mestrado Acadêmico	181	181	216	149	154	160	176	140
	Mestrado Profissional	62	85	92	97	102	121	147	115
	Doutorado	217	200	248	194	219	204	224	168
	Total/semestre	460	466	556	440	475	485	547	423
CCJP	Mestrado Acadêmico	84	63	104	57	67	47	57	46
	Mestrado Profissional	0	0	0	0	0	0	0	0
	Doutorado	0	0	0	0	0	0	16	15
	Total/semestre	84	63	104	57	67	47	73	61
CLA	Mestrado Acadêmico	53	92	66	104	81	77	76	81
	Mestrado Profissional	60	53	50	47	45	49	62	51
	Doutorado	96	77	78	60	80	132	130	149
	Total/semestre	209	222	194	211	206	258	268	281
Total Geral	1494	1372	1649	1482	1392	1464	1565	1312	

Fonte: PROPGPI

3.2.8. Concluintes por Centro Acadêmico (*stricto sensu*)

CENTRO ACADÊMICO		2021		2022		2023		2024	
		1º sem	2º sem	1º sem	2º sem	1º sem	2º sem	1º sem	2º sem
CCBS	Mestrado Acadêmico	17	2	23	15	50	0	31	7
	Mestrado Profissional	18	5	20	0	41	0	51	14
	Doutorado	15	4	12	4	39	0	18	11
	Total/semestre	50	11	55	19	130	0	100	32
Total/ano		61		74		130		132	
CCET	Mestrado Acadêmico	0	0	9	0	6	0	4	3
	Mestrado Profissional	5	9	0	0	9	0	7	1
	Doutorado	4	0	7	0	3	0	2	2
	Total/semestre	9	9	16	0	18	0	13	6
Total/ano		18		16		18		19	
CCH	Mestrado Acadêmico	24	6	45	6	27	0	24	5
	Mestrado Profissional	8	3	3	8	27	0	11	5
	Doutorado	23	4	5	12	19	0	15	8
	Total/semestre	55	13	53	26	73	0	50	18
Total/ano		68		79		73		68	
CCJP	Mestrado Acadêmico	7	4	11	2	23	0	16	2
	Mestrado Profissional	0	0	0	0	0	0	0	0
	Doutorado	0	0	0	0	0	0	0	0
	Total/semestre	7	4	11	2	23	0	16	2
Total/ano		11		13		23		18	
CLA	Mestrado Acadêmico	14	6	0	8	9	0	5	2
	Mestrado Profissional	9	4	11	6	20	0	5	12
	Doutorado	4	0	0	5	14	0	3	1
	Total/semestre	27	10	11	19	43	0	13	15
Total/ano		37		30		43		28	
Total Geral		195		212		287		265	

Fonte: PROPGPI

3.2.9. Evadidos por Centro Acadêmico (*stricto sensu*)

CENTRO ACADÊMICO		2021		2022		2023		2024	
		1º sem	2º sem	1º sem	2º sem	1º sem	2º sem	1º sem	2º sem
CCBS	Mestrado Acadêmico	2	0	4	4	10	0	1	1
	Mestrado Profissional	0	0	3	2	10	0	3	4
	Doutorado	1	0	1	2	17	0	6	0
	Total/semestre	3	0	8	8	37	0	10	5
	Total/ano	3		16		37		15	
CCET	Mestrado Acadêmico	2	2	1	0	37	0	8	1
	Mestrado Profissional	0	0	4	1	7	0	4	5
	Doutorado	2	2	0	0	20	0	1	0
	Total/semestre	4	4	5	1	64	0	13	6
	Total/ano	8		6		64		19	
CCH	Mestrado Acadêmico	2	1	10	1	25	0	5	2
	Mestrado Profissional	0	0	4	0	6	0	0	0
	Doutorado	1	0	2	0	16	0	5	2
	Total/semestre	3	1	16	1	47	0	10	4
	Total/ano	4		17		47		14	
CCJP	Mestrado Acadêmico	0	0	3	0	1	0	3	0
	Mestrado Profissional	0	0	0	0	0	0	0	0
	Doutorado	0	0	0	0	0	0	0	0
	Total/semestre	0	0	3	0	1	0	3	0
	Total/ano	0		3		1		3	
CLA	Mestrado Acadêmico	0	0	2	1	1	0	2	1
	Mestrado Profissional	0	0	3	0	0	0	2	1
	Doutorado	0	0	1	1	0	0	0	0
	Total/semestre	0	0	6	2	1	0	4	2
	Total/ano	0		8		1		6	
Total Geral	15		50		150		57		

Fonte: PROPGPI

3.2.10. Trancados por Centro Acadêmico (*stricto sensu*)

CENTRO ACADÊMICO		2021		2022		2023		2024	
		1º sem	2º sem	1º sem	2º sem	1º sem	2º sem	1º sem	2º sem
CCBS	Mestrado Acadêmico	0	1	6	6	0	1	3	0
	Mestrado Profissional	1	3	4	5	1	2	0	3
	Doutorado	0	1	6	6	3	0	0	2
	Total/semestre	1	5	16	17	4	3	3	5
CCET	Mestrado Acadêmico	2	0	1	1	2	0	0	1
	Mestrado Profissional	0	0	2	2	0	1	0	1
	Doutorado	3	0	1	1	1	0	0	1
	Total/semestre	5	0	4	4	3	1	0	3
CCH	Mestrado Acadêmico	2	1	9	10	1	1	2	4
	Mestrado Profissional	0	0	3	3	0	9	2	1
	Doutorado	2	2	8	9	2	1	4	4
	Total/semestre	4	3	20	22	3	11	8	9
CCJP	Mestrado Acadêmico	0	0	3	3	2	0	0	0
	Mestrado Profissional	0	0	0	0	0	0	0	0
	Doutorado	0	0	0	0	0	0	0	0
	Total/semestre	0	0	3	3	2	0	0	0
CLA	Mestrado Acadêmico	0	1	5	5	0	0	0	0
	Mestrado Profissional	0	0	2	2	0	1	0	0
	Doutorado	0	0	7	7	0	0	0	0
	Total/semestre	0	1	14	14	0	1	0	0
Total Geral	10	9	57	60	12	16	11	17	

Fonte: PROPGPI

3.2.11. Vagas Ofertadas por Curso - Mestrado Acadêmico

CURSO		2021	2022	2023	2024
CCBS	Alimentos e Nutrição	15	20	12	7
	Ciências Biológicas (Biodiversidade Neotropical)	20	20	20	20
	Enfermagem	48	40	34	33
	Biologia Molecular e Celular	15	15	30	15
	Neurologia	12	12	12	12
Total	110	107	108	87	
CCET	Informática	36	30	39	55
	Total	36	30	39	55
CCH	Educação	12	27	20	24
	História	30	30	30	30
	Memória Social	25	14	24	23
	Museologia e Patrimônio	20	20	20	20
	Total	87	91	94	97
CCJP	Ciência Política	15	18	18	18
	Direito	32	32	32	24
	Total	47	50	50	42
CLA	Artes Cênicas	23	23	20	20
	Música	34	24	26	21
	Total	57	47	46	41
Total Geral		337	325	337	322

Fonte: PROPGPI

3.2.12. Ingressantes por Curso - Mestrado Acadêmico

CURSO		2021	2022	2023	2024
CCBS	Alimentos e Nutrição	17	9	8	7
	Ciências Biológicas (Biodiversidade Neotropical)	14	6	7	8
	Enfermagem	93	31	16	21
	Biologia Molecular e Celular	4	7	6	3
	Neurologia	17	12	12	12
	Total	145	65	49	51
CCET	Informática	43	26	18	33
	Total	43	26	18	33
CCH	Educação	12	27	13	23
	História	21	21	13	24
	Memória Social	36	13	24	23
	Museologia e Patrimônio	35	14	9	12
	Total	104	75	59	82
CCJP	Ciência Política	24	15	12	17
	Direito	33	32	12	22
	Total	57	47	24	39
CLA	Artes Cênicas	23	25	19	17
	Música	27	18	15	15
	Total	50	43	34	32
Total Geral		399	256	184	237

Fonte: PROPGPI

3.2.13. Matriculados por Curso - Mestrado Acadêmico

CURSO	2021		2022		2023		2024	
	1º sem	2º sem	1º sem	2º sem	1º sem	2º sem	1º sem	2º sem
Alimentos e Nutrição	22	24	29	22	15	21	38	15
Ciências Biológicas (Biodiversidade Neotropical)	26	25	23	15	19	22	15	15
CCBS Enfermagem	127	73	104	105	53	53	50	35
Biologia Molecular e Celular	9	10	8	11	8	13	9	7
Neurologia	35	33	32	33	17	43	34	31
Total/semestre	219	165	196	186	112	152	146	103
CCET Informática	66	46	63	57	52	51	47	49
Total/semestre	66	46	63	57	52	51	47	49
Educação	58	44	50	36	26	38	44	34
História	42	46	59	40	44	30	50	38
CCH Memória Social	40	50	56	36	50	51	49	43
Museologia e Patrimônio	41	41	51	37	34	41	33	25
Total/semestre	181	181	216	149	154	160	176	140
Ciência Política	31	33	42	24	26	32	26	24
CCJP Direito	53	30	62	33	41	15	31	22
Total/semestre	84	63	104	57	67	47	57	46
Artes Cênicas	21	66	25	70	45	45	43	54
CLA Música	32	26	41	34	36	32	33	27
Total/semestre	53	92	66	104	81	77	76	81
Total Geral	603	547	645	553	466	487	502	419

Fonte: PROPGPI

(*) Biodiversidade Neotropical

3.2.14. Concluintes por Curso - Mestrado Acadêmico

CURSO	2021		2022		2023		2024		
	1º sem	2º sem	1º sem	2º sem	1º sem	2º sem	1º sem	2º sem	
CCBS	Alimentos e Nutrição	2	1	0	3	8	0	4	4
	Ciências Biológicas (*)	4	0	0	8	6	0	5	0
	Enfermagem	8	0	22	1	30	0	16	0
	Biologia Molecular e Celular	3	1	0	1	0	0	3	0
	Neurologia	0	0	1	2	6	0	3	3
	Total/semestre	17	2	23	15	50	0	31	7
Total/ano	19		38		50		38		
CCET	Informática	0	0	9	0	6	0	4	3
	Total/semestre	0	0	9	0	6	0	4	3
	Total/ano	0		9		6		7	
CCH	Educação	7	0	3	0	3	0	6	0
	História	5	5	16	4	9	0	11	5
	Memória Social	10	1	10	2	11	0	1	0
	Museologia e Patrimônio	2	0	16	0	4	0	6	0
	Total/semestre	24	6	45	6	27	0	24	5
Total/ano	30		51		27		29		
CCJP	Ciência Política	6	4	0	2	8	0	6	2
	Direito	1	0	11	0	15	0	10	0
	Total/semestre	7	4	11	2	23	0	16	2
	Total/ano	11		13		23		18	
CLA	Artes Cênicas	10	5	0	8	5	0	0	1
	Música	4	1	0	0	4	0	5	1
	Total/semestre	14	6	0	8	9	0	5	2
	Total/ano	20		8		9		7	
Total Geral	80		119		115		99		

Fonte: PROPGPI

(*) Biodiversidade Neotropical

3.2.15. Evadidos por Curso - Mestrado Acadêmico

CURSO	2021		2022		2023		2024		
	1º sem	2º sem	1º sem	2º sem	1º sem	2º sem	1º sem	2º sem	
CCBS	Alimentos e Nutrição	0	0	1	0	2	0	0	0
	Ciências Biológicas (*)	2	0	0	0	0	0	0	0
	Enfermagem	0	0	0	0	6	0	1	0
	Biologia Molecular e Celular	0	0	1	0	0	0	0	0
	Neurologia	0	0	2	4	2	0	0	1
	Total/semestre	2	0	4	4	10	0	1	1
Total/ano	2		8		10		2		
CCET	Informática	2	2	1	0	37	0	8	1
	Total/semestre	2	2	1	0	37	0	8	1
	Total/ano	4		1		37		9	
CCH	Educação	0	0	0	0	10	0	2	0
	História	2	1	7	1	1	0	0	0
	Memória Social	0	0	2	0	3	0	0	2
	Museologia e Patrimônio	0	0	1	0	11	0	3	0
	Total/semestre	2	1	10	1	25	0	5	2
Total/ano	3		11		25		7		
CCJP	Ciência Política	0	0	3	0	1	0	3	0
	Direito	0	0	0	0	0	0	0	0
	Total/semestre	0	0	3	0	1	0	3	0
	Total/ano	0		3		1		3	
CLA	Artes Cênicas	0	0	0	0	0	0	0	0
	Música	0	0	2	1	1	0	2	1
	Total/semestre	0	0	2	1	1	0	2	1
	Total/ano	0		3		1		3	
Total Geral	9		26		74		24		

Fonte: PROPGPI

(*) Biodiversidade Neotropical

3.2.16. Trancados por Curso - Mestrado Acadêmico

CURSO	2021		2022		2023		2024		
	1º sem	2º sem	1º sem	2º sem	1º sem	2º sem	1º sem	2º sem	
Alimentos e Nutrição	0	1	1	1	0	0	0	0	
CCBS	Ciências Biológicas (Biodiversidade Neotropical)	0	0	1	1	0	1	0	0
	Enfermagem	0	0	1	1	0	0	1	0
	Biologia Molecular e Celular	0	0	1	1	0	0	2	0
	Neurologia	0	0	2	2	0	0	0	0
	Total/semestre	0	1	6	6	0	1	3	0
CCET	Informática	2	0	1	1	2	0	0	1
	Total/semestre	2	0	1	1	2	0	0	1
CCH	Educação	0	0	2	2	0	0	0	0
	História	2	0	1	1	0	0	0	1
	Memória Social	0	1	4	5	0	1	1	1
	Museologia e Patrimônio	0	0	2	2	1	0	1	2
	Total/semestre	2	1	9	10	1	1	2	4
CCJP	Ciência Política	0	0	1	1	0	0	0	0
	Direito	0	0	2	2	2	0	0	0
	Total/semestre	0	0	3	3	2	0	0	0
CLA	Artes Cênicas	0	0	1	1	0	0	0	0
	Música	0	1	4	4	0	0	0	0
	Total/semestre	0	1	5	5	0	0	0	0
Total Geral	4	3	24	25	5	2	5	5	

Fonte: PROPGPI

(*) Biodiversidade Neotropical

3.2.17. Vagas Ofertadas por Curso - Mestrado Profissional

CURSO		2021	2022	2023	2024
CCBS	Ecoturismo e Conservação	16	16	16	8
	Medicina	18	18	18	18
	Saúde e Tecnologia no Espaço Hospitalar	29	34	26	27
	Segurança Alimentar e Nutricional	18	32	23	20
	Infecção HIV/AIDS e Hepatites Virais	20	20	20	16
Total	101	120	103	89	
CCET	Ensino de Física	Rede(*)	Rede	9	10
	Matemática em Rede Nacional	Rede	Rede	0	20
Total	0	0	9	30	
CCH	Ensino de História	Rede	Rede	0	0
	Biblioteconomia	40	40	30	20
	Filosofia	0	0	6	0
	Gestão de Documentos e Arquivos	20	20	20	20
Total	60	60	56	40	
CLA	Ensino de Artes Cênicas	10	10	10	11
	Ensino das Práticas Musicais	18	15	15	16
Total	28	25	25	27	
Total Geral	189	205	193	186	

Fonte: PROPGPI

(*) Editais de seleção não gerenciados pela Unirio

3.2.18. Ingressantes por Curso - Mestrado Profissional

CURSO		2021	2022	2023	2024
CCBS	Ecoturismo e Conservação	26	16	15	3
	Medicina	18	18	18	18
	Saúde e Tecnologia no Espaço Hospitalar	51	24	19	22
	Segurança Alimentar e Nutricional	24	26	15	17
	Infecção HIV/AIDS e Hepatites Virais	23	10	11	10
Total	142	94	78	70	
CCET	Ensino de Física	0	9	1	6
	Matemática em Rede Nacional	15	18	19	11
Total	15	27	20	17	
CCH	Ensino de História	0	12	13	13
	Biblioteconomia	19	19	23	9
	Filosofia	0	0	10	16
	Gestão de Documentos e Arquivos	19	15	14	11
Total	38	46	60	49	
CLA	Ensino de Artes Cênicas	10	10	15	11
	Ensino das Práticas Musicais	27	18	13	13
Total	37	28	28	24	
Total Geral		232	195	186	160

Fonte: PROPGPI

3.2.19. Matriculados por Curso - Mestrado Profissional

CURSO	2021		2022		2023		2024		
	1º sem	2º sem	1º sem	2º sem	1º sem	2º sem	1º sem	2º sem	
CCBS	Ecoturismo e Conservação	32	29	33	25	35	38	31	14
	Medicina	13	0	0	36	33	33	34	41
	Saúde e Tecnologia no Espaço Hospitalar	43	59	57	58	41	54	54	35
	Segurança Alimentar e Nutricional	42	44	44	63	50	42	51	35
	Infecção HIV/AIDS e Hepatites Virais	31	25	35	24	29	32	34	23
Total/semestre	161	157	169	206	188	199	204	148	
CCET	Ensino de Física	9	5	14	12	10	9	13	11
	Matemática em Rede Nacional	14	14	28	24	28	28	35	19
	Total/semestre	23	19	42	36	38	37	48	30
CCH	Ensino de História	11	14	22	12	23	23	36	33
	Biblioteconomia	39	40	40	52	47	61	58	33
	Filosofia	0	0	0	0	8	9	25	24
	Gestão de Documentos e Arquivos	12	31	30	33	24	28	28	25
	Total/semestre	62	85	92	97	102	121	147	115
CLA	Ensino de Artes Cênicas	21	21	10	20	16	25	26	26
	Ensino das Práticas Musicais	39	32	40	27	29	24	36	25
	Total/semestre	60	53	50	47	45	49	62	51
Total Geral	306	314	353	386	373	406	461	344	

Fonte: PROPGPI

3.2.20. Concluintes por Curso - Mestrado Profissional

CURSO	2021		2022		2023		2024		
	1º sem	2º sem	1º sem	2º sem	1º sem	2º sem	1º sem	2º sem	
CCBS	Ecoturismo e Conservação	0	2	0	0	6	0	1	0
	Medicina	0	1	3	0	7	0	11	5
	Saúde e Tecnologia no Espaço Hospitalar	7	0	7	0	15	0	12	2
	Segurança Alimentar e Nutricional	8	1	2	0	7	0	18	3
	Infeção HIV/AIDS e Hepatites Virais	3	1	8	0	6	0	9	4
	Total/semestre	18	5	20	0	41	0	51	14
	Total/ano	23		20		41		65	
CCET	Ensino de Física	3	0	0	0	1	0	1	0
	Matemática em Rede Nacional	2	9	0	0	8	0	6	1
	Total/semestre	5	9	0	0	9	0	7	1
	Total/ano	14		0		9		8	
CCH	Ensino de História	3	3	1	5	2	0	1	3
	Biblioteconomia	3	0	0	0	13	0	4	0
	Filosofia	0	0	0	0	0	0	0	0
	Gestão de Documentos e Arquivos	2	0	2	3	12	0	6	2
	Total/semestre	8	3	3	8	27	0	11	5
Total/ano	11		11		27		16		
CLA	Ensino de Artes Cênicas	3	1	6	3	5	0	1	6
	Ensino das Práticas Musicais	6	3	5	3	15	0	4	6
	Total/semestre	9	4	11	6	20	0	5	12
	Total/ano	13		17		20		17	
Total Geral	61		48		97		106		

Fonte: PROPGPI

3.2.21. Evadidos por Curso - Mestrado Profissional

CURSO	2021		2022		2023		2024		
	1º sem	2º sem	1º sem	2º sem	1º sem	2º sem	1º sem	2º sem	
CCBS	Ecoturismo e Conservação	0	0	0	0	1	0	0	1
	Medicina	0	0	0	0	2	0	1	0
	Saúde e Tecnologia no Espaço Hospitalar	0	0	1	0	7	0	2	3
	Segurança Alimentar e Nutricional	0	0	2	0	0	0	0	0
	Infecção HIV/AIDS e Hepatites Virais	0	0	0	2	0	0	0	0
	Total/semestre	0	0	3	2	10	0	3	4
Total/ano	0		5		10		7		
CCET	Ensino de Física	0	0	0	0	0	0	0	0
	Matemática em Rede Nacional	0	0	4	1	7	0	4	5
	Total/semestre	0	0	4	1	7	0	4	5
	Total/ano	0		5		7		9	
CCH	Ensino de História	0	0	4	0	2	0	0	0
	Biblioteconomia	0	0	0	0	1	0	0	0
	Filosofia	0	0		0	1	0	0	0
	Gestão de Documentos e Arquivos	0	0	0	0	2	0	0	0
	Total/semestre	0	0	4	0	6	0	0	0
Total/ano	0		4		6		0		
CLA	Ensino de Artes Cênicas	0	0	0	0	0	0	0	0
	Ensino das Práticas Musicais	0	0	3	0	0	0	2	1
	Total/semestre	0	0	3	0	0	0	2	1
	Total/ano	0		3		0		3	
Total Geral	0		17		23		19		

Fonte: PROPGPI

3.2.22. Trancados por Curso - Mestrado Profissional

CURSO	2021		2022		2023		2024	
	1º sem	2º sem	1º sem	2º sem	1º sem	2º sem	1º sem	2º sem
CCBS								
Ecoturismo e Conservação	0	0	1	1	1	0	0	0
Medicina	0	0	0	1	0	0	0	0
Saúde e Tecnologia no Espaço Hospitalar	1	0	1	1	0	1	0	1
Segurança Alimentar e Nutricional	0	3	1	1	0	0	0	1
Infecção HIV/AIDS e Hepatites Virais	0	0	1	1	0	1	0	1
Total/semestre	1	3	4	5	1	2	0	3
CCET								
Ensino de Física	0	0	1	1	0	1	0	1
Matemática em Rede Nacional	0	0	1	1	0	0	0	0
Total/semestre	0	0	2	2	0	1	0	1
CCH								
Ensino de História	0	0	1	1	0	0	0	0
Biblioteconomia	0	0	1	1	0	1	1	1
Filosofia	0	0	0	0	0	0	0	0
Gestão de Documentos e Arquivos	0	0	1	1	0	8	1	0
Total/semestre	0	0	3	3	0	9	2	1
CLA								
Ensino de Artes Cênicas	0	0	1	1	0	0	0	0
Ensino das Práticas Musicais	0	0	1	1	0	1	0	0
Total/semestre	0	0	2	2	0	1	0	0
Total Geral	1	3	11	12	1	13	2	5

Fonte: PROPGPI

3.2.23. Vagas Ofertadas por Curso - Doutorado

CURSO		2021	2022	2023	2024
CCBS	Alimentos e Nutrição	13	15	12	6
	Ciências Biológicas (*)	15	12	12	12
	Enfermagem e Biociências	35	39	36	28
	Neurologia	15	15	15	15
	Total	78	81	75	61
CCET	Informática	22	15	12	21
	Total	22	15	12	21
CCH	Educação	8	13	9	20
	História	20	20	20	20
	Memória Social	20	11	15	21
	Museologia e Patrimônio	10	15	15	15
	Total	58	59	59	76
CCJP	Ciência Política	0	0	0	17
	Total	0	0	0	17
CLA	Artes Cênicas	20	20	16	17
	Música	20	9	16	13
	Total	40	29	32	30
Total Geral		198	184	178	205

Fonte: PROPGPI

(*) Biodiversidade Neotropical - Curso instituído em 2021.

3.2.24. Ingressantes por Curso - Doutorado

CURSO		2021	2022	2023	2024
CCBS	Alimentos e Nutrição	18	8	4	3
	Ciências Biológicas (*)	9	7	5	6
	Enfermagem e Biociências	59	39	25	22
	Neurologia	16	8	7	13
	Total	102	62	41	44
CCET	Informática	14	8	7	11
	Total	14	8	7	11
CCH	Educação	8	15	7	20
	História	17	10	10	11
	Memória Social	24	9	14	21
	Museologia e Patrimônio	26	14	13	10
	Total	75	48	44	62
CCJP	Ciência Política	0	0	0	17
	Total	0	0	0	17
CLA	Artes Cênicas	24	21	17	17
	Música	31	3	15	13
	Total	55	24	32	30
Total Geral		246	142	124	164

Fonte: PROPGPI

(*) Biodiversidade Neotropical - Curso instituído em 2021.

3.2.25. Matriculados por Curso - Doutorado

CURSO	2021		2022		2023		2024		
	1º sem	2º sem	1º sem	2º sem	1º sem	2º sem	1º sem	2º sem	
CCBS	Alimentos e Nutrição	37	44	48	42	34	38	22	34
	Ciências Biológicas (*)	8	7	14	14	20	21	26	21
	Enfermagem e Biociências	125	93	180	155	126	110	96	84
	Neurologia	53	51	47	48	35	28	53	42
Total/semestre	223	195	289	259	215	197	197	181	
CCET	Informática	49	39	36	31	39	38	35	36
	Total/semestre	49	39	36	31	39	38	35	36
CCH	Educação	69	51	58	53	55	46	57	47
	História	49	52	55	46	56	39	53	44
	Memória Social	53	51	71	44	51	61	64	51
	Museologia e Patrimônio	46	46	64	51	57	58	50	26
Total/semestre	217	200	248	194	219	204	224	168	
CCJP	Ciência Política	0	0	0	0	0	0	16	15
	Total/semestre	0	0	0	0	0	0	16	15
CLA	Artes Cênicas	48	24	25	21	39	92	82	103
	Música	48	53	53	39	41	40	48	46
	Total/semestre	96	77	78	60	80	132	130	149
Total Geral	585	511	651	544	553	571	602	549	

Fonte: PROPGPI

(*) Biodiversidade Neotropical - Curso instituído em 2021.

3.2.26. Concluintes por Curso - Doutorado

CURSO	2021		2022		2023		2024		
	1º sem	2º sem	1º sem	2º sem	1º sem	2º sem	1º sem	2º sem	
CCBS	Alimentos e Nutrição	1	1	0	2	5	0	2	3
	Ciências Biológicas (*)	0	0	0	0	0	0	0	1
	Enfermagem e Biociências	13	1	12	1	25	0	11	4
	Neurologia	1	2	0	1	9	0	5	3
	Total/semestre	15	4	12	4	39	0	18	11
Total/ano	19		16		39		29		
CCET	Informática	4	0	7	0	3	0	2	2
	Total/semestre	4	0	7	0	3	0	2	2
	Total/ano	4		7		3		4	
CCH	Educação	2	0	0	0	7	0	4	1
	História	9	4	5	5	6	0	3	5
	Memória Social	4	0	0	7	3	0	4	2
	Museologia e Patrimônio	8	0	0	0	3	0	4	0
	Total/semestre	23	4	5	12	19	0	15	8
Total/ano	27		17		19		23		
CCJP	Ciência Política	0	0	0	0	0	0	0	0
	Total/semestre	0	0	0	0	0	0	0	0
	Total/ano	0		0		0		0	
CLA	Artes Cênicas	3	0	0	5	8	0	2	0
	Música	1	0	0	0	6	0	1	1
	Total/semestre	4	0	0	5	14	0	3	1
	Total/ano	4		5		14		4	
Total Geral	54		45		75		60		

Fonte: PROPGPI

(*) Biodiversidade Neotropical - Curso instituído em 2021.

3.2.27. Evadidos por Curso - Doutorado

CURSO	2021		2022		2023		2024		
	1º sem	2º sem	1º sem	2º sem	1º sem	2º sem	1º sem	2º sem	
CCBS	Alimentos e Nutrição	0	0	1	2	4	0	0	0
	Ciências Biológicas	0	0	0	0	0	0	0	0
	Enfermagem e Biociências (*)	0	0	0	0	13	0	6	0
	Neurologia	1	0	0	0	0	0	0	0
	Total/semestre	1	0	1	2	17	0	6	0
Total/ano	1		3		17		6		
CCET	Informática	2	2	0	0	20	0	1	0
	Total/semestre	2	2	0	0	20	0	1	0
	Total/ano	4		0		20		1	
CCH	Educação	0	0	0	0	1	0	0	1
	História	1	0	1	0	1	0	1	0
	Memória Social	0	0	0	0	7	0	2	0
	Museologia e Patrimônio	0	0	1	0	7	0	2	1
	Total/semestre	1	0	2	0	16	0	5	2
Total/ano	1		2		16		7		
CCJP	Ciência Política	0	0	0	0	0	0	0	0
	Total/semestre	0	0	0	0	0	0	0	0
	Total/ano	0		0		0		0	
CLA	Artes Cênicas	0	0	1	1	0	0	0	0
	Música	0	0	0	0	0	0	0	0
	Total/semestre	0	0	1	1	0	0	0	0
	Total/ano	0		2		0		0	
Total Geral	6		7		53		14		

Fonte: PROPGPI

(*) Biodiversidade Neotropical - Curso instituído em 2021.

3.2.28. Trancados por Curso - Doutorado

CURSO	2021		2022		2023		2024	
	1º sem	2º sem	1º sem	2º sem	1º sem	2º sem	1º sem	2º sem
Alimentos e Nutrição	0	0	1	1	0	0	0	0
Ciências Biológicas (*)	0	1	1	1	0	0	0	1
CCBS Enfermagem e Biociências	0	0	1	1	3	0	0	0
Neurologia	0	0	3	3	0	0	0	1
Total/semestre	0	1	6	6	3	0	0	2
CCET Informática	3	0	1	1	1	0	0	1
Total/semestre	3	0	1	1	1	0	0	1
Educação	0	0	1	1	0	0	1	1
História	1	0	1	1	2	0	1	0
CCH Memória Social	1	1	4	5	0	1	0	3
Museologia e Patrimônio	0	1	2	2	0	0	2	0
Total/semestre	2	2	8	9	2	1	4	4
CCJP Ciência Política	0	0	0	0	0	0	0	0
Total/semestre	0	0	0	0	0	0	0	0
Artes Cênicas	0	0	1	1	0	0	0	0
CLA Música	0	0	6	6	0	0	0	0
Total/semestre	0	0	7	7	0	0	0	0
Total Geral	5	3	22	23	6	1	4	7

Fonte: PROPGPI

(*) Biodiversidade Neotropical - Curso instituído em 2021.

3.2.29. Vagas Ofertadas por Curso - Residência Médica

CURSOS	2021	2022	2023	2024
Alergia e Imunologia	0	0	1	1
Anestesiologia	4	2	4	0
Cirurgia do Aparelho Digestivo	1	1	1	0
Cirurgia Geral	1	4	4	4
Cirurgia Geral - 2 anos	-	-	0	0
Cirurgia Geral - 3 anos	1	-	0	0
Cirurgia Geral R3 – Videolaparoscopia	1	2	2	0
Cirurgia Pediátrica	1	1	2	0
Cirurgia Plástica	2	2	2	2
Cirurgia Plástica - Ano Opcional	2	-	2	0
Cirurgia Torácica	1	1	1	0
Cirurgia Torácica - Ano Opcional	1	-	1	0
Cirurgia Torácica Respiratória	-	1	0	0
Cirurgia Torácica R3 - Endoscopia Respiratória	1	1	1	0
Cirurgia Vascular	1	1	1	0
Clínica Médica	9	10	12	0
Dermatologia	3	3	3	0
Endocrinologia e Metabologia	2	2	2	0
Endoscopia	1	1	1	0
Foniatría	1	1	1	0
Gastroenterologia	1	1	1	0
Genética Médica	2	2	1	0
Hansenologia	3	3	3	0
Hepatologia	2	2	2	0
Homeopatia	2	2	2	0
Homeopatia R3	1	2	2	0
Medicina do Sono	3	3	3	0
Medicina do Tráfego	2	2	2	1
Nefrologia	1	1	1	0
Neurocirurgia	1	1	1	3
Neurofisiologia Clínica	2	3	3	0
Neurologia	2	2	2	0
Obstetrícia e Ginecologia	3	3	3	0
Oftalmologia	3	3	3	0
Oftalmologia R4	2	3	3	3
Ortopedia e Traumatologia	2	4	2	2
Otorrinolaringologia	2	3	2	0
Patologia	2	2	2	0
Patologia R4	1	2	2	0
Pediatria	7	7	7	0
Pediatria R3 - Neonatologia	0	2	0	0
Pediatria R3 - Pneumologia	0	2	0	0
Neonatologia	-	-	0	0
Pneumologia	1	1	1	0

Pneumologia Pediátrica	-	-	0	0
Pneumologia R3 - Endoscopia Respiratória	0	0	0	0
Pré Requisito em Área Cirúrgica Básica	5	0	0	0
Reumatologia	2	2	2	0
Urologia	2	2	2	0
Total	87	93	93	16

Fonte: PROPGPI

3.2.30. Ingressantes por Curso - Residência Médica

CURSOS	2021	2022	2023	2024
Alergia e Imunologia	0	0	1	1
Anestesiologia	6	4	4	4
Cirurgia do Aparelho Digestivo	0	0	1	0
Cirurgia Geral	1	4	4	3
Cirurgia Geral - 2 anos	-	-	0	0
Cirurgia Geral - 3 anos	1	-	0	0
Cirurgia Geral R3 – Videolaparoscopia	1	0	0	0
Cirurgia Pediátrica	1	0	2	2
Cirurgia Plástica	2	2	2	2
Cirurgia Plástica - Ano Opcional	2	-	0	1
Cirurgia Torácica	1	1	1	0
Cirurgia Torácica - Ano Opcional	1	-	1	1
Cirurgia Torácica Respiratória	-	0	0	0
Cirurgia Torácica R3 - Endoscopia Respiratória	1	1	0	0
Cirurgia Vascular	1	0	1	0
Clínica Médica	14	11	12	12
Dermatologia	3	3	3	3
Endocrinologia e Metabologia	2	2	2	2
Endoscopia	1	1	1	1
Foniatría	1	1	1	1
Gastroenterologia	1	1	1	1
Genética Médica	2	1	1	2
Hansenologia	3	3	3	3
Hepatologia	2	2	1	0
Homeopatia	1	1	2	1
Homeopatia R3	0	1	0	0
Medicina do Sono	3	3	3	2
Medicina do Tráfego	0	0	0	1
Nefrologia	0	0	0	0
Neurocirurgia	1	1	1	1
Neurofisiologia Clínica	1	1	0	0
Neurologia	2	2	2	2
Obstetrícia e Ginecologia	3	3	3	3
Oftalmologia	3	3	3	3
Oftalmologia R4	2	3	1	3
Ortopedia e Traumatologia	4	2	2	2
Otorrinolaringologia	3	2	2	2
Patologia	1	1	2	1
Patologia R4	0	1	0	0
Pediatria	7	6	6	7
Pediatria R3 - Neonatologia	0	0	0	0
Pediatria R3 - Pneumologia	0	0	0	0
Neonatologia	-	-	0	0

Pneumologia	0	0	0	1
Pneumologia Pediátrica	-	-	0	0
Pneumologia R3 - Endoscopia Respiratória	0	0	0	0
Pré Requisito em Área Cirúrgica Básica	5	0	0	0
Reumatologia	2	0	2	1
Urologia	2	2	2	2
Total	87	69	73	71

Fonte: PROPGPI

3.2.31. Matriculados por Curso - Residência Médica

CURSOS	2021	2022	2023	2024
Alergia e Imunologia	0	0	1	2
Anestesiologia	12	12	12	12
Cirurgia do Aparelho Digestivo	1	0	1	1
Cirurgia Geral	2	9	9	11
Cirurgia Geral - 2 anos	-	-	0	0
Cirurgia Geral - 3 anos	1	-	0	0
Cirurgia Geral R3 – Videolaparoscopia	1	0	0	0
Cirurgia Pediátrica	5	5	4	4
Cirurgia Plástica	5	6	6	6
Cirurgia Plástica - Ano Opcional	2	-	0	1
Cirurgia Torácica	1	2	2	1
Cirurgia Torácica - Ano Opcional	0	-	1	1
Cirurgia Torácica Respiratória	-	0	0	0
Cirurgia Torácica R3 - Endoscopia Respiratória	1	1	0	0
Cirurgia Vascular	1	0	1	1
Clínica Médica	25	22	24	24
Dermatologia	9	9	9	9
Endocrinologia e Metabologia	4	6	4	4
Endoscopia	2	1	1	2
Foniatría	1	1	1	1
Gastroenterologia	1	2	2	2
Genética Médica	3	5	3	4
Hansenologia	3	3	4	3
Hepatologia	3	2	3	1
Homeopatia	3	2	3	2
Homeopatia R3	0	1	0	0
Medicina do Sono	3	3	3	2
Medicina do Tráfego	2	0	0	1
Nefrologia	0	0	0	0
Neurocirurgia	3	5	5	5
Neurofisiologia Clínica	1	1	0	0
Neurologia	4	6	5	6
Obstetrícia e Ginecologia	10	9	8	9
Oftalmologia	9	9	9	9
Oftalmologia R4	2	3	1	3
Ortopedia e Traumatologia	9	8	6	6
Otorrinolaringologia	7	7	6	6
Patologia	2	1	3	4
Patologia R4	0	1	0	0
Pediatria	16	16	17	18
Pediatria R3 - Neonatologia	0	0	0	0
Pediatria R3 - Pneumologia	0	0	0	0
Neonatologia	-	-	0	0
Pneumologia	0	0	0	2

Pneumologia Pediátrica	-	-	0	0
Pneumologia R3 - Endoscopia Respiratória	0	0	0	0
Pré Requisito em Área Cirúrgica Básica	10	0	4	0
Reumatologia	3	2	2	2
Urologia	4	6	5	6
Total	171	166	165	171

Fonte: PROPGPI

3.2.32. Concluintes por Curso - Residência Médica

CURSOS	2021	2022	2023	2024
Alergia e Imunologia	0	0	0	0
Anestesiologia	4	4	4	4
Cirurgia do Aparelho Digestivo	1	0	0	0
Cirurgia Geral	2	1	1	1
Cirurgia Geral - 2 anos	-	-	0	0
Cirurgia Geral - 3 anos	0	-	0	0
Cirurgia Geral R3 – Videolaparoscopia	1	0	0	0
Cirurgia Pediátrica	0	2	2	1
Cirurgia Plástica	3	2	2	2
Cirurgia Plástica - Ano Opcional	2	-	0	0
Cirurgia Torácica	1	0	1	1
Cirurgia Torácica - Ano Opcional	1	-	1	1
Cirurgia Torácica Respiratória	-	0	0	0
Cirurgia Torácica R3 - Endoscopia Respiratória	1	1	0	0
Cirurgia Vascular	1	1	1	0
Clínica Médica	12	12	12	12
Dermatologia	3	3	3	3
Endocrinologia e Metabologia	2	0	2	2
Endoscopia	1	0	1	0
Foniatría	1	1	1	1
Gastroenterologia	1	1	1	1
Genética Médica	0	1	1	1
Hansenologia	2	2	2	3
Hepatologia	1	2	2	0
Homeopatia	2	1	1	1
Homeopatia R3	0	1	0	0
Medicina do Sono	3	3	3	3
Medicina do Tráfego	1	0	0	0
Nefrologia	0	0	0	0
Neurocirurgia	2	1	1	1
Neurofisiologia Clínica	2	1	1	0
Neurologia	3	1	1	1
Obstetrícia e Ginecologia	2	0	3	3
Oftalmologia	3	0	3	3
Oftalmologia R4	2	0	0	2
Ortopedia e Traumatologia	4	0	3	2
Otorrinolaringologia	3	0	3	2
Patologia	1	0	0	0
Patologia R4	0	0	0	0
Pediatria	1	0	5	5
Pediatria R3 - Neonatologia	0	0	0	0
Pediatria R3 - Pneumologia	0	0	0	0
Neonatologia	-	-	0	0
Pneumologia	1	0	0	0

Pneumologia Pediátrica	-	-	0	0
Pneumologia R3 - Endoscopia Respiratória	0	0	0	0
Pré Requisito em Área Cirúrgica Básica	2	0	4	0
Reumatologia	1	0	2	0
Urologia	1	0	2	1
Total	74	41	69	57

Fonte: PROPGPI

3.2.33. Evadidos por Curso - Residência Médica

CURSOS	2021	2022	2023	2024
Alergia e Imunologia	0	0	0	0
Anestesiologia	0	0	0	0
Cirurgia do Aparelho Digestivo	0	0	0	1
Cirurgia Geral	0	0	0	1
Cirurgia Geral - 2 anos	-	-	0	0
Cirurgia Geral - 3 anos	0	-	0	0
Cirurgia Geral R3 – Videolaparoscopia	0	0	0	0
Cirurgia Pediátrica	0	0	0	1
Cirurgia Plástica	0	0	0	0
Cirurgia Plástica - Ano Opcional	0	-	0	0
Cirurgia Torácica	0	0	0	0
Cirurgia Torácica - Ano Opcional	1	-	0	1
Cirurgia Torácica Respiratória	-	0	0	0
Cirurgia Torácica R3 - Endoscopia Respiratória	0	0	0	0
Cirurgia Vascular	0	1	0	0
Clínica Médica	0	0	0	1
Dermatologia	0	0	0	0
Endocrinologia e Metabologia	0	0	0	0
Endoscopia	0	1	0	0
Foniatría	0	0	0	0
Gastroenterologia	0	0	0	0
Genética Médica	1	1	0	0
Hansenologia	0	0	0	0
Hepatologia	0	0	0	0
Homeopatia	0	0	0	2
Homeopatia R3	0	0	0	0
Medicina do Sono	0	0	0	1
Medicina do Tráfego	0	0	0	1
Nefrologia	0	0	0	0
Neurocirurgia	1	0	0	0
Neurofisiologia Clínica	0	0	0	0
Neurologia	0	0	0	1
Obstetrícia e Ginecologia	0	0	1	1
Oftalmologia	0	0	0	0
Oftalmologia R4	0	0	0	0
Ortopedia e Traumatologia	0	1	0	0
Otorrinolaringologia	0	0	0	0
Patologia	0	0	0	0
Patologia R4	0	0	0	0
Pediatria	2	1	0	4
Pediatria R3 - Neonatologia	0	0	0	0
Pediatria R3 - Pneumologia	0	0	0	0
Neonatologia	-	-	0	0

Pneumologia	0	0	0	0
Pneumologia Pediátrica	-	-	0	0
Pneumologia R3 - Endoscopia Respiratória	0	0	0	0
Pré Requisito em Área Cirúrgica Básica	1	0	0	0
Reumatologia	0	0	1	0
Urologia	0	0	0	0
Total	6	5	2	15

Fonte: PROPGPI

3.2.34. Trancados por Curso - Residência Médica

CURSOS	2021	2022	2023	2024
Alergia e Imunologia	0	0	0	0
Anestesiologia	2	0	0	0
Cirurgia do Aparelho Digestivo	0	0	0	0
Cirurgia Geral	0	0	0	0
Cirurgia Geral - 2 anos	-	-	0	0
Cirurgia Geral - 3 anos	0	-	0	0
Cirurgia Geral R3 – Videolaparoscopia	0	0	0	0
Cirurgia Pediátrica	0	0	0	0
Cirurgia Plástica	0	0	0	0
Cirurgia Plástica - Ano Opcional	0	-	0	0
Cirurgia Torácica	0	0	0	0
Cirurgia Torácica - Ano Opcional	0	-	0	0
Cirurgia Torácica Respiratória	-	0	0	0
Cirurgia Torácica R3 - Endoscopia Respiratória	0	0	0	0
Cirurgia Vascular	0	0	0	0
Clínica Médica	2	1	0	0
Dermatologia	0	0	0	0
Endocrinologia e Metabologia	0	0	0	0
Endoscopia	0	0	0	0
Foniatría	0	0	0	0
Gastroenterologia	0	0	0	0
Genética Médica	1	0	0	0
Hansenologia	0	1	0	0
Hepatologia	0	0	0	0
Homeopatia	0	0	0	0
Homeopatia R3	0	0	0	0
Medicina do Sono	0	0	0	0
Medicina do Tráfego	0	0	0	0
Nefrologia	0	0	0	0
Neurocirurgia	0	0	0	0
Neurofisiologia Clínica	0	0	0	0
Neurologia	0	0	0	0
Obstetrícia e Ginecologia	0	0	0	0
Oftalmologia	0	0	0	0
Oftalmologia R4	0	0	0	0
Ortopedia e Traumatologia	0	1	0	0
Otorrinolaringologia	1	0	0	0
Patologia	1	0	0	0
Patologia R4	0	0	0	0
Pediatria	0	0	0	0
Pediatria R3 - Neonatologia	0	0	0	0
Pediatria R3 - Pneumologia	0	0	0	0
Neonatologia	-	-	0	0
Pneumologia	0	0	0	0

Pneumologia Pediátrica	-	-	0	0
Pneumologia R3 - Endoscopia Respiratória	0	0	0	0
Pré Requisito em Área Cirúrgica Básica	0	0	0	0
Reumatologia	0	0	0	0
Urologia	0	0	0	0
Total	7	3	0	0

Fonte: PROPGPI

3.2.35. Vagas Ofertadas por Curso - Residência em Enfermagem

CURSOS	2021	2022	2023	2024
Enfermagem nos Moldes de Residência	102	34	108	108
Total	102	34	108	108

Fonte: PROPGPI

3.2.36. Ingressantes por Curso - Residência em Enfermagem

CURSOS	2021	2022	2023	2024
Enfermagem nos Moldes de Residência	90	34	97	101
Total	90	34	97	101

Fonte: PROPGPI

3.2.37. Matriculados por Curso - Residência em Enfermagem

CURSOS	2021	2022	2023	2024
Enfermagem nos Moldes de Residência	276	124	129	198
Total	276	124	129	198

Fonte: PROPGPI

3.2.38. Concluintes por Curso - Residência em Enfermagem

CURSOS	2021	2022	2023	2024
Enfermagem nos Moldes de Residência	86	76	30	86
Total	86	76	30	86

Fonte: PROPGPI

3.2.39. Evadidos por Curso - Residência em Enfermagem

CURSOS	2021	2022	2023	2024
Enfermagem nos Moldes de Residência	29	16	13	11
Total	29	16	13	11

Fonte: PROPGPI

3.2.40. Trancados por Curso - Residência em Enfermagem

CURSOS	2021	2022	2023	2024
Enfermagem nos Moldes de Residência	0	0	0	0
Total	0	0	0	0

Fonte: PROPGPI

3.2.41. Vagas Ofertadas por Curso - Residência Multiprofissional

CURSOS	2021	2022	2023	2024
Enfermagem	7	10	5	10
Fisioterapia	5	6	3	6
Fonoaudiologia	6	6	3	6
Nutrição	6	6	3	6
Total	24	28	14	28

Fonte: PROPGPI

3.2.42. Ingressantes por Curso - Residência Multiprofissional

CURSOS	2021	2022	2023	2024
Enfermagem	5	5	5	10
Fisioterapia	3	3	3	6
Fonoaudiologia	3	3	3	6
Nutrição	3	3	3	6
Total	14	14	14	28

Fonte: PROPGPI

3.2.43. Matriculados por Curso - Residência Multiprofissional

CURSOS	2021	2022	2023	2024
Enfermagem	7	10	9	10
Fisioterapia	5	6	5	6
Fonoaudiologia	6	6	5	6
Nutrição	6	6	6	6
Total	24	28	25	28

Fonte: PROPGPI

3.2.44. Concluintes por Curso - Residência Multiprofissional

CURSOS	2021	2022	2023	2024
Enfermagem	5	5	5	3
Fisioterapia	3	3	3	2
Fonoaudiologia	2	3	3	2
Nutrição	3	3	3	3
Total	13	14	14	10

Fonte: PROPGPI

3.2.45. Evadidos por Curso - Residência Multiprofissional

CURSOS	2021	2022	2023	2024
Enfermagem	0	0	1	3
Fisioterapia	0	0	1	2
Fonoaudiologia	0	0	1	1
Nutrição	0	0	0	0
Total	0	0	3	6

Fonte: PROPGPI

3.2.46. Trancados por Curso - Residência Multiprofissional

CURSOS	2021	2022	2023	2024
Enfermagem	0	0	0	0
Fisioterapia	0	0	0	0
Fonoaudiologia	0	0	0	0
Nutrição	0	0	0	0
Total	0	0	0	0

Fonte: PROPGPI

3.2.47. Vagas Ofertadas por Curso - Especialização

CURSOS	2021	2022	2023	2024
Alergia e Imunologia	5	5	5	5
Angiologia e Cirurgia Vascular	2	2	0	0
Assistência em Saúde da Mulher com ênfase em Mastologia	40	0	0	0
Cardiologia	0	0	0	0
Cirurgia Geral	0	0	0	0
Cirurgia Minimamente Invasiva da Coluna	0	0	0	0
Cirurgia Plástica e Reconstructiva	0	0	0	0
Dermatologia	0	0	0	0
Endocrinologia	5	6	12	8
Especialização - Segurança Alimentar e Nutricional (CESAN)	0	0	0	0
Ginecologia	40	0	0	0
Ginecologia Endócrina e Reprodução	40	0	0	0
Questões Históricas e Filosóficas da Educação	0	0	0	30
Total	132	13	17	43

Fonte: PROPGPI

3.2.48. Ingressantes por Curso - Especialização

CURSOS	2021	2022	2023	2024
Alergia e Imunologia	1	1	0	1
Angiologia e Cirurgia Vascular	1	2	0	0
Assistência em Saúde da Mulher com ênfase em Mastologia	4	0	0	0
Cardiologia	0	0	0	0
Cirurgia Geral	0	0	0	0
Cirurgia Minimamente Invasiva da Coluna	0	0	0	0
Cirurgia Plástica e Reconstructiva	0	0	0	0
Dermatologia	0	0	0	0
Endocrinologia	1	2	2	2
Especialização - Segurança Alimentar e Nutricional (CESAN)	0	0	0	0
Ginecologia	6	0	0	0
Ginecologia Endócrina e Reprodução	13	0	0	0
Questões Históricas e Filosóficas da Educação	0	0	0	15
Total	26	5	2	18

Fonte: PROPGPI

3.2.49. Matriculados por Curso - Especialização

CURSOS	2021	2022	2023	2024
Alergia e Imunologia	1	2	0	0
Angiologia e Cirurgia Vascular	1	4	0	0
Assistência em Saúde da Mulher com ênfase em Mastologia	7	0	0	0
Cardiologia	0	0	0	0
Cirurgia Geral	2	0	0	0
Cirurgia Minimamente Invasiva da Coluna	0	0	0	0
Cirurgia Plástica e Reconstructiva	1	0	0	0
Dermatologia	2	0	0	0
Endocrinologia	0	2	2	4
Especialização - Segurança Alimentar e Nutricional (CESAN)	0	0	0	0
Ginecologia	11	0	0	0
Ginecologia Endócrina e Reprodução	31	0	0	0
Questões Históricas e Filosóficas da Educação	0	0	0	14
Total	56	8	2	18

Fonte: PROPGPI

3.2.50. Concluintes por Curso - Especialização

CURSOS	2021	2022	2023	2024
Alergia e Imunologia	2	2	0	0
Angiologia e Cirurgia Vascular	1	0	0	0
Assistência em Saúde da Mulher com ênfase em Mastologia	2	0	0	0
Cardiologia	0	0	3	0
Cirurgia Geral	0	0	2	0
Cirurgia Minimamente Invasiva da Coluna	4	0	0	0
Cirurgia Plástica e Reconstructiva	1	0	1	0
Dermatologia	2	0	0	0
Endocrinologia	0	0	2	2
Especialização - Segurança Alimentar e Nutricional (CESAN)	0	0	0	0
Ginecologia	5	0	0	0
Ginecologia Endócrina e Reprodução	12	0	0	0
Questões Históricas e Filosóficas da Educação	0	0	0	12
Total	29	2	8	14

Fonte: PROPGPI

3.2.51. Evadidos por Curso - Especialização

CURSOS	2021	2022	2023	2024
Alergia e Imunologia	0	0	0	0
Angiologia e Cirurgia Vascular	0	1	0	0
Assistência em Saúde da Mulher com ênfase em Mastologia	1	0	0	0
Cardiologia	0	0	2	0
Cirurgia Geral	0	0	0	0
Cirurgia Minimamente Invasiva da Coluna	0	0	0	0
Cirurgia Plástica e Reconstructiva	0	0	0	0
Dermatologia	0	0	0	0
Endocrinologia	0	0	0	0
Especialização - Segurança Alimentar e Nutricional (CESAN)	0	0	0	0
Ginecologia	3	0	0	0
Ginecologia Endócrina e Reprodução	6	0	0	0
Questões Históricas e Filosóficas da Educação	0	0	0	1
Total	10	1	2	1

Fonte: PROPGPI

4. Pesquisa e Inovação

4.1. Projetos de Pesquisa

4.1.1. Projetos Cadastrados por Centro Acadêmico

CENTRO ACADÊMICO	2021	2022	2023	2024
CCBS	36	37	47	48
CCET	7	6	4	7
CCH	26	27	41	39
CCJP	6	17	13	9
CLA	15	5	8	15
Total	90	92	113	118

Fonte: Elaborado pela PROPGPI com base nos dados do SIE.

4.1.2. Projetos em Execução por Centro Acadêmico

CENTRO ACADÊMICO	2021	2022	2023	2024
CCBS	271	241	266	330
CCET	48	49	44	52
CCH	242	211	237	275
CCJP	37	39	53	58
CLA	92	70	76	92
Total	690	610	676	807

Fonte: Elaborado pela PROPGPI com base nos dados do SIE.

4.1.3. Projetos Concluídos por Centro Acadêmico

CENTRO ACADÊMICO	2021	2022	2023	2024
CCBS	303	315	33	45
CCET	52	53	6	4
CCH	297	308	22	26
CCJP	45	47	1	9
CLA	109	112	13	16
Total	806	835	75	100

Fonte: Elaborado pela PROPGPI com base nos dados do SIE.

4.1.4. Projetos Cancelados e Suspensos por Centro Acadêmico

CENTRO ACADÊMICO	2021	2022	2023	2024
CCBS	33	33	5	16
CCET	10	10	0	2
CCH	18	18	4	17
CCJP	1	1	0	4
CLA	6	6	2	3
Total	68	68	11	42

Fonte: Elaborado pela PROPGPI com base nos dados do SIE.

4.2. Pessoal Envolvido nos Projetos

4.2.1. Pessoas Envolvidas por Centro Acadêmico

CENTRO ACADÊMICO	2021			2022			2023			2024		
	Docentes	Discentes	Total	Docentes	Discentes	Total	Docentes	Discentes	Total	Docentes	Discentes	Total
CCBS	305	469	774	289	279	568	301	515	816	375	572	947
CCET	71	149	220	63	52	115	62	115	177	79	97	176
CCH	266	345	611	215	229	444	243	383	626	303	367	670
CCJP	41	101	142	38	59	97	45	53	98	60	68	128
CLA	103	160	263	82	75	157	105	121	226	142	127	269
Total Geral	786	1224	2010	687	694	1381	756	1187	1943	959	1231	2190

Fonte: Elaborado pela PROPGPI com base nos dados do SIE.

4.2.2. Pessoas Envolvidas por Centro Acadêmico - Docentes (Responsáveis)

CENTRO ACADÊMICO	2021	2022	2023	2024
CCBS	186	160	148	187
CCET	40	39	41	37
CCH	198	163	193	185
CCJP	33	27	38	30
CLA	83	61	80	77
Total Geral	540	450	500	516

Fonte: Elaborado pela PROPGPI com base nos dados do SIE.

4.2.3. Pessoas Envolvidas por Centro Acadêmico - Docentes (Colaboradores)

CENTRO ACADÊMICO	2021	2022	2023	2024
CCBS	119	129	153	188
CCET	31	24	21	42
CCH	68	52	50	118
CCJP	8	11	7	30
CLA	20	21	25	65
Total Geral	246	237	256	443

Fonte: Elaborado pela PROPGPI com base nos dados do SIE.

4.2.4. Pessoas Envolvidas por Centro Acadêmico - Discentes (PIBIC)

CENTRO ACADÊMICO	2021				2022				2023				2024			
	PIBIC	PIBIC/AF	PIBIC/E M	Total	PIBIC	PIBIC/AF	PIBIC/E M	Total	PIBIC	PIBIC/AF	PIBIC/E M	Total	PIBIC	PIBIC/AF	PIBIC/E M	Total
CCBS	84	1	12	97	76	1	7	84	69	1	8	78	44	20	7	71
CCET	4	0	0	4	4	0	0	4	7	0	0	7	7	1	0	8
CCH	8	0	2	10	25	2	8	35	21	3	8	32	36	10	7	53
CCJP	3	0	0	3	3	0	0	3	2	0	0	2	9	1	0	10
CLA	1	0	1	2	0	1	0	1	1	0	0	1	17	3	1	21
Total Geral	100	1	15	116	108	4	15	127	100	4	16	120	113	35	15	163

Fonte: Elaborado pela PROPGPI com base nos dados do SIE.

4.2.5. Pessoas Envolvidas por Centro Acadêmico - Discentes (UNIRIO)

CENTRO ACADÊMICO	2021			2022			2023			2024		
	IC UNIRIO	UNIRIO /AF	Total	IC UNIRIO	UNIRIO /AF	Total	IC UNIRIO	UNIRIO /AF	Total	IC UNIRIO	UNIRIO /AF	Total
CCBS	80	10	90	98	7	105	116	13	129	121	9	130
CCET	14	0	14	10	0	10	15	0	15	19	0	19
CCH	121	10	131	109	10	119	96	5	101	94	10	104
CCJP	32	0	32	26	1	27	29	2	31	21	0	21
CLA	44	0	44	42	1	43	39	0	39	47	1	48
Total Geral	291	20	311	285	19	304	295	20	315	302	20	322

Fonte: Elaborado pela PROPGPI com base nos dados do SIE.

4.3. Financiamento de Projetos

4.3.1. Quantitativo de Projetos Financiados e Concluídos por Centro Acadêmico

CENTRO ACADÊMICO	2021		2022		2023		2024	
	Financiados	Financiados e Concluídos	Financiados	Financiados e Concluídos	Financiados	Financiados e Concluídos	Financiados	Financiados e Concluídos
CCBS	3	8	5	16	8	12	14	6
CCET	1	1	2	2	3	14	5	2
CCH	5	7	2	16	5	1	6	5
CCJP	1	0	1	0	0	1	0	0
CLA	1	1	1	1	1	0	3	1
Total Geral	11	17	11	35	17	28	28	14

Fonte: PROPGPI.

4.3.2. Projetos e Valor Total Financiado por Centro Acadêmico (em R\$)

CENTRO ACADÊMICO	2021		2022		2023		2024	
	Projetos	Valor Financiado (R\$)	Projetos	Valor Financiado (R\$)	Projetos	Valor Financiado (R\$)	Projetos	Valor Financiado (R\$)
CCBS	3	205.451,87	5	1.618.055,09	4	1.435.028,96	2	7.314.317,38
CCET	1	909.319,91	2	68.747,00	0	0,00	0	0,00
CCH	5	1.748.544,37	2	100.624,91	7	2.283.079,08	1	109.048,38
CCJP	1	86.400,00	0	0,00	1	84.000,00	1	56.448,00
CLA	1	48.000,00	1	39.600,00	1	39.600,00	0	0,00
Total	11	2.997.716,15	10	1.827.027,00	13	3.841.708,04	4	7.479.813,76

Fonte: Elaborado pela PROPGPI com base nos dados do SIE.

4.3.3. Projetos Financiados por Centro Acadêmico - 2021

CENTRO ACADÊMICO	PROJETOS	AGÊNCIAS DE FOMENTO	VALOR FINANCIADO (R\$)
CCBS	2	FAPERJ	146.251,87
	1	AGEVAP	59.200,00
CCET	1	FAPERJ	909.319,91
CCH	3	FAPERJ	181.410,00
	1	CNPq	39.600,00
	1	European Commission - Marie Skłodowska-Curie Actions	1.527.534,37
CCJP	1	FAPERJ	86.400,00
CLA	1	FAPERJ	48.000,00
Total	11	4	2.997.716,15

Fonte: Elaborado pela PROPGPI com base nos dados do SIE.

4.3.4. Projetos Financiados por Centro Acadêmico - 2022

CENTRO ACADÊMICO	PROJETOS	AGÊNCIAS DE FOMENTO	VALOR FINANCIADO (R\$)
CCBS	2	CNPq	873.455,00
	3	FAPERJ	744.600,09
CCET	1	CNPq	39.600,00
	1	FAPERJ	29.147,00
CCH	1	CNPq	39.600,00
	1	FAPERJ	61.024,91
CCJP	0	-	0,00
CLA	1	CNPq	39.600,00
Total	10	2	1.827.027,00

Fonte: Elaborado pela PROPGPI com base nos dados do SIE.

4.3.5. Projetos Financiados por Centro Acadêmico - 2023

CENTRO ACADÊMICO	PROJETOS	AGÊNCIAS DE FOMENTO	VALOR FINANCIADO (R\$)
CCBS	1	Parque Bondinho Pao de Acucar	11.000,00
	1	UnB	70.000,00
	0	CNPq	0,00
	1	FAPERJ	495.000,00
	1	European Foundation for the Study of Diabetes	859.028,96
CCET	0	CNPq	0,00
	0	FAPERJ	0,00
CCH	4	CNFCP / IPHAN	1.840.690,34
	1	Museu do Indio	175.988,74
	1	CNPq	158.400,00
	1	FAPERJ	108.000,00
CCJP	1	FAPERJ	84.000,00
CLA	1	CNPq	39.600,00
Total	13	7	3.841.708,04

Fonte: Elaborado pela PROPGPI com base nos dados do SIE.

4.3.6. Projetos Financiados por Centro Acadêmico - 2024

CENTRO ACADÊMICO	PROJETOS	AGÊNCIAS DE FOMENTO	VALOR FINANCIADO (R\$)
CCBS	1	LIGHT SERVICOS DE ELETRICIDADE	6.004.417,09
	1	FAPERJ	1.309.900,29
CCET	0		0,00
CCH	1	FAPERJ	109.048,38
CCJP	1	FAPERJ	56.448,00
CLA	0		0,00
Total	4	2	7.479.813,76

Fonte: Elaborado pela PROPGPI com base nos dados do SIE.

5. Extensão Universitária

Nota explicativa sobre a classificação de Eventos e Cursos: até o ano de 2023, os eventos e cursos promovidos foram classificados por área temática, conforme detalhado nas tabelas 5.1 e 5.2 deste anuário. Contudo, a partir de 2023, em virtude da realização da 2ª Conferência Interuniversitária de Cultura, foi necessário implementar uma nova classificação baseada em eixos temáticos. Essa mudança visa alinhar as atividades com as diretrizes estabelecidas durante a conferência, refletindo uma abordagem mais integrada e colaborativa. Os dados referentes aos anos de 2023 e 2024 serão apresentados e agrupados nas tabelas 5.3 e 5.4 que tratam dos dados de eixos de enquadramento para Projetos de Cultura.

5.1. Cursos e Eventos por Tipo de Ação e Modalidade

TIPO DE AÇÃO	MODALIDADE	2021	2022	2023
EVENTO	EAD	108	38	10
	Presencial	0	32	28
	Total	108	70	38
CURSO	EAD	58	18	0
	Presencial	0	6	0
	Total	58	24	0
Total Geral		166	94	38

Fonte: PROExC

5.2. Cursos e Eventos por Tipo de Ação e Área Temática

TIPO DE AÇÃO	ÁREA TEMÁTICA	2021	2022	2023
EVENTO	Comunicação	0	0	2
	Cultura	24	20	19
	Direitos Humanos e Justiça	3	2	2
	Educação	30	18	2
	Meio Ambiente	4	5	2
	Saúde	44	25	1
	Tecnologia e Produção	3	0	6
	Trabalho	0	0	0
	Total	108	70	34
CURSO	Comunicação	0	0	0
	Cultura	0	0	0
	Direitos Humanos e Justiça	0	0	0
	Educação	0	0	0
	Meio Ambiente	0	0	0
	Saúde	0	11	0

Tecnologia e Produção	0	2	0
Trabalho	0	0	0
Total	0	13	0
Total Geral	108	83	34

Fonte: PROExC

5.3. Dados de Eixos de Enquadramento para Projetos de Cultura – Eventos

Eixos/ Eventos	2023	2024
Diversidade, representatividade e interseccionalidades	8	14
Formação, pesquisa, saberes e fazeres artísticos	20	27
Gestão, espaços e equipamentos culturais	5	12
Arte, cultura e trabalho	18	18
Cultura, cidades, direitos e movimentos sociais	9	13

Fonte: PROExC

6. Programa de Internalização

6.1. Alunos da UNIRIO Matriculados em Cursos no Exterior

CURSO	2021	2022	2023	2024
Ciências Ambientais – Bacharelado (Noite)	0	0	0	1
Enfermagem – Bacharelado (Integral)	0	1	3	2
Medicina – Bacharelado (Integral)	0	0	5	0
Nutrição – Bacharelado (Integral)	0	1	0	1
Nutrição – Bacharelado (Noite)	0	1	0	0
Biblioteconomia – Bacharelado (Manhã)	0	0	0	1
Ciências Sociais – Licenciatura (Manhã)	0	0	0	1
História – Bacharelado (Manhã)	0	0	0	1
História – Licenciatura (Manhã)	0	0	0	0
Museologia – Bacharelado (Integral)	0	0	0	2
Pedagogia - Licenciatura (Vespertino)	0	0	0	1
Turismo – Bacharelado (Manhã/Tarde)	0	0	0	1
Administração Pública– Bacharelado (Integral)	1	0	1	4
Ciência Política – Bacharelado (Integral)	0	0	0	1
Direito – Bacharelado (Noite)	0	3	1	0
Atuação Cênica – Bacharelado (Integral)	0	0	0	2
Cenografia – Bacharelado (Integral)	0	0	1	0
Estética e Teoria do Teatro - Bacharelado (Integral)	0	0	0	1
Letras - Língua Portuguesa – Bacharelado (Noite)	0	0	0	0
Letras - Língua Portuguesa – Licenciatura (Noite)	0	0	0	0
Total Geral	1	6	11	19

Fonte: Coordenadoria de Relações Internacionais e Interinstitucionais

6.2. Alunos Estrangeiros Matriculados em Disciplinas na UNIRIO

MODALIDADE	2021	2022	2023	2024
AE - Mobilidade Acadêmica IAE/IESCE	3	8	13	23
AE - Mobilidade Acadêmica Externa – ANDIFES *	1	7		
PG - Programa de Estudantes - Convênio (PEC-G)	1	5	37	30
Total	5	20	13	23

Fonte: Coordenadoria de Relações Internacionais e Interinstitucionais

*Dados referentes aos anos de 2023 e 2024 não foram informados pela área.

7. Programa de Bolsas e Assistência Estudantil

7.1. Graduação

7.1.1. PIBIC/CNPq

	CURSO	2021	2022
CCBS	Biologia	10	0
	Biomedicina	5	7
	Ciências Ambientais	11	4
	Ciências Biológicas	0	11
	Ciências da Natureza	4	0
	Enfermagem	24	23
	Medicina	8	12
	Nutrição	11	19
	Ciências Biológicas - Bacharelado	4	0
	Ciências Biológicas - Licenciatura	2	0
	Total	79	76
CCET	Engenharia de Produção	0	2
	Matemática	2	1
	Sistemas de Informação	0	1
	Total	2	4
CCH	Biblioteconomia	2	7
	História	0	6
	Museologia	0	2
	Pedagogia	5	9
	Pedagogia - Polo Miguel Pereira	0	1
	Total	7	25
CCJP	Administração Pública	2	0
	Ciência Política	1	3
	Direito	1	0

	Total	4	3
	Letras	0	1
CLA	Letras - Bacharelado	1	0
	Total	1	1
Total Geral		93	109

Fonte: Elaborado pela PROPGPI com base nos dados do SIE.

*Ano 2023 e 2024 – os dados referentes ao ano base de 2023 e 2024 não foram informados pela área.

7.1.2. Iniciação Científica - Ações Afirmativas/UNIRIO

CURSO		2021	2022	2023	2024
CCBS	Biologia	10	0	0	0
	Biomedicina	5	7	3	0
	Ciências Ambientais	11	4	0	2
	Ciências Biológicas - Licenciatura	0	11	0	0
	Ciências da Natureza	4	0	0	1
	Enfermagem	24	23	2	1
	Medicina	8	12	0	1
	Nutrição	11	19	1	2
	Saúde Coletiva	0	0	0	1
	Ciências Biológicas - Bacharelado	4	0	0	0
	Total	77	76	6	8
CCET	Sistemas de Informação	0	0	0	0
	Total	0	0	0	0
CCH	Arquivologia	0	2	2	0
	Biblioteconomia	0	0	0	1
	Ciências Sociais	0	0	0	1
	História	2	2	2	2
	Museologia	3	3	3	0
	Pedagogia	1	1	1	2
	Filosofia	0	0	0	1
	Serviço Social	0	2	2	1
	Turismo - Bacharelado	0	0	0	0
Total	6	10	10	8	
CCJP	Administração Pública	0	0	0	0
	Ciência Política	0	0	0	0
	Direito	0	1	1	0
	Total	0	1	1	0
CLA	Letras	0	0	0	0
	Teatro	0	0	0	1
	Total	0	0	0	1
Total Geral	83	87	17	17	

Fonte: Elaborado pela PROPGPI.

7.1.3. Programa Institucional de Bolsas de Iniciação Científicas - Ações Afirmativas (PIBIC-AF/CNPq)

CURSO		2021	2022	2023	2024
CCBS	Biodiversidade	0	0	0	3
	Biomedicina	0	0	1	2
	Ciência de Alimentos	0	0	0	1
	Ciências Ambientais e da Terra	0	0	0	1
	Ciências Biológicas	0	1	0	2
	Enfermagem	0	0	0	3
	Medicina	1	0	0	6
	Nutrição	0	0	0	3
	Saúde Coletiva	0	0	0	1
Total	1	1	1	22	
CCET	Informática	0	0	0	2
	Total	0	0	0	2
CCH	Arquivologia	0	0	3	0
	Biblioteconomia	0	2	0	1
	Educação	0	0	0	2
	Museologia	0	0	0	3
	Filosofia	0	0	0	2
	Turismo	0	0	0	2
	Total	0	2	3	10
CLA	Letras	0	1	1	0
	Teatro	0	0	1	1
	Música	0	0	0	1
	Total	0	1	2	2
CCJP	Direito	0	0	0	1
	Total	0	0	0	1
Total Geral		1	4	6	37

Fonte: Elaborado pela PROPGPI.

7.1.4. Bolsa Território e Trabalho

CURSO	2021	2022	2023	2024
História	23	23	17	17
- Polo Cantagalo	8	8	6	6
- Polo Resende	0	0	3	2
- Polo Duque de Caxias	0	0	1	1
- Polo Miguel Pereira	8	8	2	2
- Polo Pirai	7	7	5	6
Matemática	8	10	10	7
- Polo Magé	4	4	3	0
- Polo Belford Roxo	0	0	3	0
- Polo São Gonçalo	0	0	3	0
- Polo Petrópolis	0	0	1	0
- Polo Miguel Pereira	4	4	0	4
- Polo Três Rios	0	2	0	3
Pedagogia	4	2	1	0
- Polo Cantagalo	2	1	0	0
- Polo Itaperuna	0	0	0	0
- Polo Miguel Pereira	2	1	0	0
- Polo Natividade	0	0	0	0
- Polo Pirai	0	0	0	0
- Polo Rio Bonito	0	0	0	0
- Polo Niterói	0	0	1	0
- Polo São Fidélis	0	0	0	0
- Polo São Francisco de Itabapoana	0	0	0	0
Biblioteconomia	0	0	0	4
- Polo Belford Roxo	0	0	0	0
- Polo Campo Grande	0	0	0	1
- Polo Miguel Pereira	0	0	0	1
- Polo Rio das Ostras	0	0	0	1
- Polo Resende	0	0	0	1
Total Geral	35	35	28	28

Fonte: CEAD

7.1.5. Bolsas UNIRIO por Centro Acadêmico

7.1.5.1. Auxílio Moradia

CURSO		2021	2022	2023	2024
CCBS	Biologia – Licenciatura (Noite)	0	0	0	0
	Biomedicina – Bacharelado (Integral)	1	3	2	7
	Ciências Ambientais – Bacharelado (Noite)	4	1	3	1
	Ciências Biológicas – Bacharelado (Integral)	0	4	2	1
	Ciências Biológicas – Licenciatura (Integral)	2	0	2	0
	Ciências da Natureza – Licenciatura (Noite)	0	1	1	0
	Enfermagem – Bacharelado (Integral)	0	2	1	2
	Medicina – Bacharelado (Integral)	17	32	31	28
	Nutrição – Bacharelado (Integral)	1	8	6	3
	Nutrição – Bacharelado (Noite)	5	3	7	2
Total	30	54	55	44	
CCET	Engenharia de Produção – Bacharelado (Tarde/Noite)	3	5	6	1
	Matemática – Licenciatura (Noite)	0	1	1	1
	Matemática – Licenciatura (EAD)	0	0	0	0
	Sistemas de Informação – Bacharelado (Integral)	1	2	3	1
Total	4	8	10	3	
CCH	Arquivologia – Bacharelado (Noite)	5	6	7	2
	Biblioteconomia – Bacharelado (Noite)	0	4	1	2
	Biblioteconomia – Bacharelado (Manhã)	0	0	0	0
	Biblioteconomia – Licenciatura (Noite)	0	1	1	2
	Biblioteconomia – Bacharelado (EAD)	0	0	0	0
	Ciências Sociais – Licenciatura (Manhã)	0	2	1	1
	Filosofia – Bacharelado (Tarde/Noite)	2	0	1	0
	Filosofia – Licenciatura (Tarde/Noite)	0	0	0	2
	História – Bacharelado (Manhã)	0	0	0	0
	História – Licenciatura (Manhã)	0	0	0	0
	História – Licenciatura (EAD)	0	0	0	0
	Museologia – Bacharelado (Integral)	1	3	2	5
	Museologia – Bacharelado (Noite)	0	0	0	0
	Pedagogia – Licenciatura (Tarde ou Noite)	1	3	4	2
	Pedagogia - Licenciatura (Vespertino)	0	1	1	0
	Pedagogia - Licenciatura (EAD)	0	0	0	0
	Serviço Social – Bacharelado (Noite)	2	3	2	1
	Turismo – Bacharelado (Manhã/Tarde)	0	1	1	1
	Turismo – Licenciatura (EAD)	0	0	0	0
Total	11	24	21	18	
CCJP	Administração Pública – Bacharelado (Integral)	0	0	0	0
	Ciência Política – Bacharelado (Integral)	0	1	1	0
	Direito – Bacharelado (Noite)	3	0	2	1
Total	3	1	3	1	
CLA	Atuação Cênica – Bacharelado (Integral)	7	17	15	17

Cenografia – Bacharelado (Integral)	2	3	1	0
Direção Teatral – Bacharelado (Integral)	0	1	0	0
Estética e Teoria do Teatro - Bacharelado (Integral)	0	1	1	1
Letras - Língua Portuguesa – Bacharelado (Noite)	0	1	1	1
Letras - Língua Portuguesa – Licenciatura (Noite)	0	0	0	0
Música - Bac. - Hab. MPB - Arranjo Musical - Turno Integral (V/N)	0	1	0	0
Música - Bacharelado - Hab. Canto - Turno Integral (V/N)	0	0	0	0
Música - Bacharelado - Hab. Instrumento	1	0	1	0
Música - Bacharelado - Hab. Regência - Turno Integral (V/N)	0	0	0	0
Música - Composição - Bacharelado - Turno Integral (V/N)	0	0	0	0
Música – Licenciatura (Integral)	1	5	4	2
Teatro – Licenciatura (Tarde/Noite)	5	4	5	4
Total	16	33	28	25
Total Geral	64	117	120	91

Fonte: Elaborado pela DAINF com base nos dados do relatório de bolsistas consultado no dia 23 de Junho de 2025.
[https://portais.unirio.br/relatorios/relatorios.action/Bolsistas Cadastrados \(com período\)](https://portais.unirio.br/relatorios/relatorios.action/Bolsistas%20Cadastrados%20(com%20per%C3%ADodo))
(M/V) – Manhã/Vespertino; (V/N) – Vespertino/Noite

7.1.5.2. Auxílio Alimentação

CURSO		2021	2022	2023	2024
CCBS	Biologia – Licenciatura (Noite)	10	4	5	2
	Biomedicina – Bacharelado (Integral)	18	31	17	11
	Ciências Ambientais – Bacharelado (Noite)	6	20	7	4
	Ciências Biológicas – Bacharelado (Integral)	12	22	10	20
	Ciências Biológicas – Licenciatura (Integral)	7	14	6	8
	Ciências da Natureza – Licenciatura (Noite)	4	8	6	6
	Enfermagem – Bacharelado (Integral)	32	74	38	47
	Medicina – Bacharelado (Integral)	32	75	23	49
	Nutrição – Bacharelado (Integral)	21	60	39	20
	Nutrição – Bacharelado (Noite)	7	25	16	10
Total	149	333	167	177	
CCET	Engenharia de Produção – Bacharelado (Tarde/Noite)	4	6	4	2
	Matemática – Licenciatura (Noite)	3	13	4	4
	Matemática – Licenciatura (EAD)	0	0	0	0
	Sistemas de Informação – Bacharelado (Integral)	8	22	10	8
Total	15	41	18	14	
CCH	Arquivologia – Bacharelado (Noite)	10	23	15	8
	Biblioteconomia – Bacharelado (Noite)	9	33	13	9
	Biblioteconomia – Bacharelado (Manhã)	15	23	14	22
	Biblioteconomia – Licenciatura (Noite)	5	19	10	13
	Biblioteconomia – Bacharelado (EAD)	0	0	0	0
	Ciências Sociais – Licenciatura (Manhã)	6	16	8	2
	Filosofia – Bacharelado (Tarde/Noite)	2	2	2	3
	Filosofia – Licenciatura (Tarde/Noite)	4	8	4	4
	História – Bacharelado (Manhã)	9	11	7	5
	História – Licenciatura (Manhã)	15	29	11	10
	História – Licenciatura (EAD)	0	0	0	0
	Museologia – Bacharelado (Integral)	18	47	24	24
	Museologia – Bacharelado (Noite)	5	11	7	6
	Pedagogia – Licenciatura (Tarde ou Noite)	20	35	14	17
	Pedagogia - Licenciatura (Vespertino)	17	45	29	15
	Pedagogia - Licenciatura (EAD)	0	0	0	0
	Serviço Social – Bacharelado (Noite)	8	17	6	6
	Turismo – Bacharelado (Manhã/Tarde)	5	11	10	8
Turismo – Licenciatura (EAD)	0	0	0	0	
Total	148	330	174	152	
CCJP	Administração Pública– Bacharelado (Integral)	9	28	15	9
	Ciência Política – Bacharelado (Integral)	7	19	9	12
	Direito – Bacharelado (Noite)	10	22	15	7
Total	26	69	39	28	
CLA	Atuação Cênica – Bacharelado (Integral)	19	44	26	6
	Cenografia – Bacharelado (Integral)	6	7	4	1
	Direção Teatral – Bacharelado (Integral)	2	2	2	1

Estética e Teoria do Teatro - Bacharelado (Integral)	5	6	3	3
Letras - Língua Portuguesa – Bacharelado (Noite)	3	8	5	1
Letras - Língua Portuguesa – Licenciatura (Noite)	5	3	4	3
Música - Bac. - Hab. MPB - Arranjo Musical - Turno Integral (V/N)	1	3	2	1
Música - Bacharelado - Hab. Canto - Turno Integral (V/N)	0	0	0	0
Música - Bacharelado - Hab. Instrumento	1	1	0	3
Música - Bacharelado - Hab. Regência - Turno Integral (V/N)	0	0	0	0
Música - Composição - Bacharelado - Turno Integral (V/N)	0	0	0	0
Música – Licenciatura (Integral)	7	11	1	5
Teatro – Licenciatura (Tarde/Noite)	27	19	12	4
Total	76	104	59	28
Total Geral	414	457	877	399

Fonte: Elaborado pela DAINF com base nos dados do relatório de bolsistas consultado no dia 23 de Junho de 2025.
[https://portais.unirio.br/relatorios/relatorios.action/BolsistasCadastrados\(comperíodo\)](https://portais.unirio.br/relatorios/relatorios.action/BolsistasCadastrados(comperíodo))
(M/V) – Manhã/Vespertino; (V/N) – Vespertino/Noite

7.1.5.3. Monitoria

	CURSO	2021	2022	2023	2024
CCBS	Biologia – Licenciatura (Noite)	4	8	6	7
	Biomedicina – Bacharelado (Integral)	11	21	22	14
	Ciências Ambientais – Bacharelado (Noite)	18	10	29	12
	Ciências Biológicas – Bacharelado (Integral)	16	18	34	12
	Ciências Biológicas – Licenciatura (Integral)	14	9	21	13
	Ciências da Natureza – Licenciatura (Noite)	2	7	9	8
	Enfermagem – Bacharelado (Integral)	26	16	52	21
	Medicina – Bacharelado (Integral)	99	131	168	121
	Nutrição – Bacharelado (Integral)	64	73	121	60
	Nutrição – Bacharelado (Noite)	22	19	32	19
	Total	276	312	494	287
CCET	Engenharia de Produção – Bacharelado (Tarde/Noite)	14	11	20	2
	Matemática – Licenciatura (Noite)	9	0	9	2
	Matemática – Licenciatura (EAD)	2	0	0	0
	Sistemas de Informação – Bacharelado (Integral)	20	20	35	14
	Total	45	31	64	18
CCH	Arquivologia – Bacharelado (Noite)	26	16	37	9
	Biblioteconomia – Bacharelado (Noite)	8	12	19	10
	Biblioteconomia – Bacharelado (Manhã)	12	7	18	13
	Biblioteconomia – Licenciatura (Noite)	4	3	6	1
	Biblioteconomia – Bacharelado (EAD)	0	0	0	0
	Ciências Sociais – Licenciatura (Manhã)	4	0	6	3
	Filosofia – Bacharelado (Tarde/Noite)	1	3	3	3
	Filosofia – Licenciatura (Tarde/Noite)	9	6	14	5
	História – Bacharelado (Manhã)	3	4	4	2
	História – Licenciatura (Manhã)	3	5	7	3
	História – Licenciatura (EAD)	0	0	0	0
	Museologia – Bacharelado (Integral)	29	24	37	13
	Museologia – Bacharelado (Noite)	1	3	5	6
	Pedagogia – Licenciatura (Tarde ou Noite)	9	17	18	21
	Pedagogia - Licenciatura (Vespertino)	27	31	55	21
	Pedagogia - Licenciatura (EAD)	1	0	2	0
	Serviço Social – Bacharelado (Noite)	10	10	12	6
	Turismo – Bacharelado (Manhã/Tarde)	8	7	15	9
	Turismo – Licenciatura (EAD)	0	0	0	0
	Total	155	148	258	125
CCJP	Administração Pública– Bacharelado (Integral)	9	2	11	8
	Ciência Política – Bacharelado (Integral)	31	29	39	17
	Direito – Bacharelado (Noite)	23	25	40	26
	Total	63	56	90	51
CLA	Atuação Cênica – Bacharelado (Integral)	22	28	42	22
	Cenografia – Bacharelado (Integral)	2	1	1	5
	Direção Teatral – Bacharelado (Integral)	2	2	3	3
	Estética e Teoria do Teatro - Bacharelado (Integral)	2	1	4	1
	Letras - Língua Portuguesa – Bacharelado (Noite)	1	0	0	4

Letras - Língua Portuguesa – Licenciatura (Noite)	3	2	3	3
Música - Bac. - Hab. MPB - Arranjo Musical - Turno Integral (V/N)	2	2	5	7
Música - Bacharelado - Hab. Canto - Turno Integral (V/N)	0	0	0	0
Música - Bacharelado - Hab. Instrumento	0	0	0	0
Música - Bacharelado - Hab. Regência - Turno Integral (V/N)	0	0	0	0
Música - Composição - Bacharelado - Turno Integral (V/N)	0	0	0	1
Música – Licenciatura (Integral)	1	0	2	1
Teatro – Licenciatura (Tarde/Noite)	8	2	20	10
Total	43	38	80	57
Total Geral	582	986	585	538

Fonte: Elaborado pela DAINF com base nos dados do relatório SIE
(M/V) – Manhã/Vespertino; (V/N) – Vespertino/Noite

7.1.5.4. Bolsa de Incentivo Acadêmico (BIA)

	CURSO	2021	2022	2023	2024
CCBS	Biologia – Licenciatura (Noite)	0	0	0	0
	Biomedicina – Bacharelado (Integral)	0	2	0	1
	Ciências Ambientais – Bacharelado (Noite)	0	1	0	3
	Ciências Biológicas – Bacharelado (Integral)	0	8	0	7
	Ciências Biológicas – Licenciatura (Integral)	0	2	0	3
	Ciências da Natureza – Licenciatura (Noite)	0	0	0	0
	Enfermagem – Bacharelado (Integral)	0	11	0	11
	Medicina – Bacharelado (Integral)	0	21	1	10
	Nutrição – Bacharelado (Integral)	0	12	0	6
	Nutrição – Bacharelado (Noite)	0	0	0	1
	Total	0	57	1	42
CCET	Engenharia de Produção – Bacharelado (Tarde/Noite)	0	0	0	0
	Matemática – Licenciatura (Noite)	0	2	0	1
	Matemática – Licenciatura (EAD)	0	0	0	0
	Sistemas de Informação – Bacharelado (Integral)	0	3	0	1
	Total	0	5	0	2
CCH	Arquivologia – Bacharelado (Noite)	0	2	0	1
	Biblioteconomia – Bacharelado (Noite)	0	6	0	3
	Biblioteconomia – Bacharelado (Manhã)	0	7	0	6
	Biblioteconomia – Licenciatura (Noite)	0	1	0	3
	Biblioteconomia – Bacharelado (EAD)	0	0	0	0
	Ciências Sociais – Licenciatura (Manhã)	0	3	0	2
	Filosofia – Bacharelado (Tarde/Noite)	0	1	0	0
	Filosofia – Licenciatura (Tarde/Noite)	0	2	0	2
	História – Bacharelado (Manhã)	0	5	0	0
	História – Licenciatura (Manhã)	0	8	0	5
	História – Licenciatura (EAD)	0	0	0	0
	Museologia – Bacharelado (Integral)	0	12	0	4
	Museologia – Bacharelado (Noite)	0	5	0	3
	Pedagogia – Licenciatura (Tarde ou Noite)	0	5	0	7
	Pedagogia - Licenciatura (Vespertino)	0	6	0	8
	Pedagogia - Licenciatura (EAD)	0	0	0	0
	Serviço Social – Bacharelado (Noite)	0	5	0	5
	Turismo – Bacharelado (Manhã/Tarde)	0	3	0	4
	Turismo – Licenciatura (EAD)	0	0	0	0
		Total	0	71	0
CCJP	Administração Pública– Bacharelado (Integral)	0	7	0	6
	Ciência Política – Bacharelado (Integral)	0	1	0	0
	Direito – Bacharelado (Noite)	0	1	0	0
	Total	0	9	0	6
CLA	Atuação Cênica – Bacharelado (Integral)	0	11	0	6
	Cenografia – Bacharelado (Integral)	0	2	0	0
	Direção Teatral – Bacharelado (Integral)	0	0	0	0
	Estética e Teoria do Teatro - Bacharelado (Integral)	0	0	0	2

Letras - Língua Portuguesa – Bacharelado (Noite)	0	0	0	0
Letras - Língua Portuguesa – Licenciatura (Noite)	0	1	0	0
Música - Bac. - Hab. MPB - Arranjo Musical - Turno Integral (V/N)	0	2	0	0
Música - Bacharelado - Hab. Canto - Turno Integral (V/N)	0	0	0	0
Música - Bacharelado - Hab. Instrumento	0	0	0	1
Música - Bacharelado - Hab. Regência - Turno Integral (V/N)	0	0	0	0
Música - Composição - Bacharelado - Turno Integral (V/N)	0	0	0	0
Música – Licenciatura (Integral)	0	1	0	3
Teatro – Licenciatura (Tarde/Noite)	0	3	0	2
Total	0	20	0	14
Total Geral	0	1	162	117

Fonte: Elaborado pela DAINF com base nos dados do relatório de bolsistas consultado no dia 23 de Junho de 2025.
[https://portais.unirio.br/relatorios/relatorios.action/Bolsistas Cadastrados \(com período\)](https://portais.unirio.br/relatorios/relatorios.action/Bolsistas%20Cadastrados%20(com%20per%C3%ADodo))
(M/V) – Manhã/Vespertino; (V/N) – Vespertino/Noite

7.1.5.5. Bolsa de Incentivo Acadêmico + Auxílio Alimentação

	CURSO	2021	2022	2023	2024
CCBS	Biologia – Licenciatura (Noite)	8	4	6	0
	Biomedicina – Bacharelado (Integral)	25	22	33	0
	Ciências Ambientais – Bacharelado (Noite)	11	3	7	0
	Ciências Biológicas – Bacharelado (Integral)	15	14	19	0
	Ciências Biológicas – Licenciatura (Integral)	7	3	7	0
	Ciências da Natureza – Licenciatura (Noite)	9	4	4	0
	Enfermagem – Bacharelado (Integral)	70	46	76	1
	Medicina – Bacharelado (Integral)	79	57	99	4
	Nutrição – Bacharelado (Integral)	56	41	55	2
	Nutrição – Bacharelado (Noite)	20	6	16	0
Total		300	200	322	7
CCET	Engenharia de Produção – Bacharelado (Tarde/Noite)	8	2	7	0
	Matemática – Licenciatura (Noite)	5	6	8	0
	Matemática – Licenciatura (EAD)	0	0	0	0
	Sistemas de Informação – Bacharelado (Integral)	18	7	18	0
Total		31	15	33	0
CCH	Arquivologia – Bacharelado (Noite)	17	6	15	0
	Biblioteconomia – Bacharelado (Noite)	13	15	20	0
	Biblioteconomia – Bacharelado (Manhã)	29	15	27	0
	Biblioteconomia – Licenciatura (Noite)	16	7	13	0
	Biblioteconomia – Bacharelado (EAD)	0	0	0	0
	Ciências Sociais – Licenciatura (Manhã)	5	4	4	0
	Filosofia – Bacharelado (Tarde/Noite)	7	0	2	0
	Filosofia – Licenciatura (Tarde/Noite)	8	3	8	0
	História – Bacharelado (Manhã)	18	8	17	0
	História – Licenciatura (Manhã)	22	10	20	0
	História – Licenciatura (EAD)	0	0	0	0
	Museologia – Bacharelado (Integral)	40	26	45	0
	Museologia – Bacharelado (Noite)	8	10	11	0
	Pedagogia – Licenciatura (Tarde ou Noite)	30	4	13	0
	Pedagogia - Licenciatura (Vespertino)	66	13	39	0
	Pedagogia - Licenciatura (EAD)	0	0	0	0
	Serviço Social – Bacharelado (Noite)	24	8	18	0
	Turismo – Bacharelado (Manhã/Tarde)	8	15	13	0
	Turismo – Licenciatura (EAD)	0	0	0	0
	Total		311	144	265
CCJP	Administração Pública– Bacharelado (Integral)	18	14	19	0
	Ciência Política – Bacharelado (Integral)	19	7	22	0
	Direito – Bacharelado (Noite)	14	8	17	1
Total		51	29	58	1
CLA	Atuação Cênica – Bacharelado (Integral)	35	18	20	0
	Cenografia – Bacharelado (Integral)	12	10	10	0
	Direção Teatral – Bacharelado (Integral)	1	2	1	0
	Estética e Teoria do Teatro - Bacharelado (Integral)	5	3	4	0

Letras - Língua Portuguesa – Bacharelado (Noite)	10	4	10	0
Letras - Língua Portuguesa – Licenciatura (Noite)	6	3	6	0
Música - Bac. - Hab. MPB - Arranjo Musical - Turno Integral (V/N)	0	0	0	0
Música - Bacharelado - Hab. Canto - Turno Integral (V/N)	0	0	0	0
Música - Bacharelado - Hab. Instrumento	2	2	1	0
Música - Bacharelado - Hab. Regência - Turno Integral (V/N)	0	0	0	0
Música - Composição - Bacharelado - Turno Integral (V/N)	0	0	0	0
Música – Licenciatura (Integral)	30	9	24	0
Teatro – Licenciatura (Tarde/Noite)	15	6	7	0
Total	116	57	83	0
Total Geral	809	761	445	8

Fonte: Elaborado pela DAINF com base nos dados do relatório de bolsistas consultado no dia 23 de Junho de 2025.

[https://portais.unirio.br/relatorios/relatorios.action/Bolsistas Cadastrados \(com período\)](https://portais.unirio.br/relatorios/relatorios.action/Bolsistas Cadastrados (com período))

(M/V) – Manhã/Vespertino; (V/N) – Vespertino/Noite

7.1.5.6. Bolsa de Iniciação Científica (IC)

	CURSO	2021	2022	2023	2024
CCBS	Biologia – Licenciatura (Noite)	7	2	2	1
	Biomedicina – Bacharelado (Integral)	14	28	16	10
	Ciências Ambientais – Bacharelado (Noite)	18	22	18	4
	Ciências Biológicas – Bacharelado (Integral)	10	30	14	8
	Ciências Biológicas – Licenciatura (Integral)	6	7	5	1
	Ciências da Natureza – Licenciatura (Noite)	4	3	2	0
	Enfermagem – Bacharelado (Integral)	60	40	58	15
	Medicina – Bacharelado (Integral)	35	57	39	35
	Nutrição – Bacharelado (Integral)	52	66	54	17
	Nutrição – Bacharelado (Noite)	10	25	13	5
	Total	216	280	221	96
CCET	Engenharia de Produção – Bacharelado (Tarde/Noite)	5	10	9	1
	Matemática – Licenciatura (Noite)	5	2	4	4
	Matemática – Licenciatura (EAD)	0	3	3	0
	Sistemas de Informação – Bacharelado (Integral)	9	17	8	8
	Total	19	32	24	13
CCH	Arquivologia – Bacharelado (Noite)	29	16	17	3
	Biblioteconomia – Bacharelado (Noite)	11	11	11	4
	Biblioteconomia – Bacharelado (Manhã)	25	14	29	5
	Biblioteconomia – Licenciatura (Noite)	5	3	8	3
	Biblioteconomia – Bacharelado (EAD)	0	1	1	0
	Ciências Sociais – Licenciatura (Manhã)	9	15	8	5
	Filosofia – Bacharelado (Tarde/Noite)	9	8	7	3
	Filosofia – Licenciatura (Tarde/Noite)	19	13	19	6
	História – Bacharelado (Manhã)	22	23	25	5
	História – Licenciatura (Manhã)	53	47	43	13
	História – Licenciatura (EAD)	4	1	3	0
	Museologia – Bacharelado (Integral)	22	25	26	9
	Museologia – Bacharelado (Noite)	4	5	5	1
	Pedagogia – Licenciatura (Tarde ou Noite)	17	11	12	3
	Pedagogia - Licenciatura (Vespertino)	23	20	30	3
	Pedagogia - Licenciatura (EAD)	5	3	6	0
	Serviço Social – Bacharelado (Noite)	22	30	28	4
	Turismo – Bacharelado (Manhã/Tarde)	14	7	10	7
Turismo – Licenciatura (EAD)	0	0	0	0	
	Total	293	253	288	74
CCJP	Administração Pública– Bacharelado (Integral)	7	8	7	2
	Ciência Política – Bacharelado (Integral)	31	21	26	6
	Direito – Bacharelado (Noite)	37	45	42	8
	Total	75	74	75	16
CLA	Atuação Cênica – Bacharelado (Integral)	16	17	21	6
	Cenografia – Bacharelado (Integral)	0	0	0	0
	Direção Teatral – Bacharelado (Integral)	6	2	2	1
	Estética e Teoria do Teatro - Bacharelado (Integral)	8	10	7	4
	Letras - Língua Portuguesa – Bacharelado (Noite)	23	11	18	6
Letras - Língua Portuguesa – Licenciatura (Noite)	21	16	17	5	

Música - Bac. - Hab. MPB - Arranjo Musical - Turno Integral (V/N)	4	9	6	3
Música - Bacharelado - Hab. Canto - Turno Integral (V/N)	2	2	2	0
Música - Bacharelado - Hab. Instrumento	9	6	5	5
Música - Bacharelado - Hab. Regência - Turno Integral (V/N)	0	0	0	0
Música - Composição - Bacharelado - Turno Integral (V/N)	1	3	2	2
Música – Licenciatura (Integral)	3	6	8	2
Teatro – Licenciatura (Tarde/Noite)	22	16	14	3
Total	115	98	102	37
Total Geral	718	710	737	236

Fonte: Elaborado pela DAINF com base nos dados do relatório de bolsistas consultado no dia 23 de Junho de 2025.

[https://portais.unirio.br/relatorios/relatorios.action/BolsistasCadastrados\(comperíodo\)](https://portais.unirio.br/relatorios/relatorios.action/BolsistasCadastrados(comperíodo))

(M/V) – Manhã/Vespertino; (V/N) – Vespertino/Noite

7.1.5.7. Bolsa de Iniciação Científica nas Ações Afirmativas

CURSO		2021	2022	2023	2024
CCBS	Biologia – Licenciatura (Noite)	2	0	1	0
	Biomedicina – Bacharelado (Integral)	4	0	3	0
	Ciências Ambientais – Bacharelado (Noite)	0	1	2	2
	Ciências Biológicas – Bacharelado (Integral)	4	8	5	1
	Ciências Biológicas – Licenciatura (Integral)	0	0	1	0
	Ciências da Natureza – Licenciatura (Noite)	1	0	1	0
	Enfermagem – Bacharelado (Integral)	4	5	4	1
	Medicina – Bacharelado (Integral)	3	5	4	2
	Nutrição – Bacharelado (Integral)	3	1	1	1
	Nutrição – Bacharelado (Noite)	0	3	1	1
Total	21	23	23	8	
CCET	Engenharia de Produção – Bacharelado (Tarde/Noite)	0	0	0	0
	Matemática – Licenciatura (Noite)	1	0	0	0
	Matemática – Licenciatura (EAD)	0	0	0	0
	Sistemas de Informação – Bacharelado (Integral)	2	0	1	0
Total	3	0	1	0	
CCH	Arquivologia – Bacharelado (Noite)	0	3	3	0
	Biblioteconomia – Bacharelado (Noite)	0	0	0	0
	Biblioteconomia – Bacharelado (Manhã)	1	0	0	1
	Biblioteconomia – Licenciatura (Noite)	0	0	0	0
	Biblioteconomia – Bacharelado (EAD)	0	0	0	0
	Ciências Sociais – Licenciatura (Manhã)	4	0	1	0
	Filosofia – Bacharelado (Tarde/Noite)	2	0	1	0
	Filosofia – Licenciatura (Tarde/Noite)	1	0	0	0
	História – Bacharelado (Manhã)	1	1	2	1
	História – Licenciatura (Manhã)	1	2	1	2
	História – Licenciatura (EAD)	0	0	0	0
	Museologia – Bacharelado (Integral)	6	3	6	0
	Museologia – Bacharelado (Noite)	1	1	1	0
	Pedagogia – Licenciatura (Tarde ou Noite)	1	1	2	0
	Pedagogia - Licenciatura (Vespertino)	0	5	0	3
	Pedagogia - Licenciatura (EAD)	0	0	0	0
	Serviço Social – Bacharelado (Noite)	4	2	5	0
	Turismo – Bacharelado (Manhã/Tarde)	1	0	0	0
	Turismo – Licenciatura (EAD)	0	0	0	0
Total	23	18	22	7	
CCJP	Administração Pública– Bacharelado (Integral)	0	0	0	0
	Ciência Política – Bacharelado (Integral)	1	1	0	0
	Direito – Bacharelado (Noite)	0	2	2	0
Total	1	3	2	0	
CLA	Atuação Cênica – Bacharelado (Integral)	0	0	0	1
	Cenografia – Bacharelado (Integral)	0	0	0	0
	Direção Teatral – Bacharelado (Integral)	0	0	0	0
	Estética e Teoria do Teatro - Bacharelado (Integral)	1	0	0	0
	Letras - Língua Portuguesa – Bacharelado (Noite)	0	0	0	0
	Letras - Língua Portuguesa – Licenciatura (Noite)	0	0	0	0

Música - Bac. - Hab. MPB - Arranjo Musical - Turno Integral (V/N)	0	0	0	0
Música - Bacharelado - Hab. Canto - Turno Integral (V/N)	0	0	0	0
Música - Bacharelado - Hab. Instrumento (V/N)	0	0	0	0
Música - Bacharelado - Hab. Regência - Turno Integral (V/N)	0	0	0	0
Música - Composição - Bacharelado - Turno Integral (V/N)	0	0	0	0
Música – Licenciatura (Integral)	0	0	0	0
Teatro – Licenciatura (Tarde/Noite)	0	0	0	0
Total	1	0	0	1
Total Geral	49	48	44	16

Fonte: Elaborado pela DAINF com base nos dados do relatório de bolsistas consultado no dia 23 de Junho de 2025.

[https://portais.unirio.br/relatorios/relatorios.action/Bolsistas_Cadastrados_\(com_periodo\)](https://portais.unirio.br/relatorios/relatorios.action/Bolsistas_Cadastrados_(com_periodo))

(M/V) – Manhã/Vespertino; (V/N) – Vespertino/Noite

7.1.5.8. Auxílio de Inclusão Digital

	CURSO	2021	2022	2023	2024
CCBS	Biologia – Licenciatura (Noite)	3	2	0	0
	Biomedicina – Bacharelado (Integral)	14	3	0	0
	Ciências Ambientais – Bacharelado (Noite)	8	2	0	0
	Ciências Biológicas – Bacharelado (Integral)	10	4	0	0
	Ciências Biológicas – Licenciatura (Integral)	5	2	0	0
	Ciências da Natureza – Licenciatura (Noite)	2	3	0	0
	Enfermagem – Bacharelado (Integral)	31	17	0	0
	Medicina – Bacharelado (Integral)	32	17	0	0
	Nutrição – Bacharelado (Integral)	22	5	0	0
	Nutrição – Bacharelado (Noite)	11	2	0	0
	Total	138	57	0	0
CCET	Engenharia de Produção – Bacharelado (Tarde/Noite)	6	4	0	0
	Matemática – Licenciatura (Noite)	4	2	0	0
	Matemática – Licenciatura (EAD)	0	0	0	0
	Sistemas de Informação – Bacharelado (Integral)	7	1	0	0
	Total	17	7	0	0
CCH	Arquivologia – Bacharelado (Noite)	19	6	0	0
	Biblioteconomia – Bacharelado (Noite)	20	3	0	0
	Biblioteconomia – Bacharelado (Manhã)	12	4	0	0
	Biblioteconomia – Licenciatura (Noite)	6	4	0	0
	Biblioteconomia – Bacharelado (EAD)	0	0	0	0
	Ciências Sociais – Licenciatura (Manhã)	3	3	0	0
	Filosofia – Bacharelado (Tarde/Noite)	5	2	0	0
	Filosofia – Licenciatura (Tarde/Noite)	5	1	0	0
	História – Bacharelado (Manhã)	6	0	0	0
	História – Licenciatura (Manhã)	7	0	0	0
	História – Licenciatura (EAD)	0	0	0	0
	Museologia – Bacharelado (Integral)	12	9	0	0
	Museologia – Bacharelado (Noite)	6	2	0	0
	Pedagogia – Licenciatura (Tarde ou Noite)	11	5	0	0
	Pedagogia - Licenciatura (Vespertino)	31	8	0	0
	Pedagogia - Licenciatura (EAD)	0	0	0	0
	Serviço Social – Bacharelado (Noite)	7	1	1	0
	Turismo – Bacharelado (Manhã/Tarde)	7	0	0	0
	Turismo – Licenciatura (EAD)	0	0	0	0
		Total	157	48	1
CCJP	Administração Pública– Bacharelado (Integral)	10	3	0	0
	Ciência Política – Bacharelado (Integral)	14	5	0	0
	Direito – Bacharelado (Noite)	18	8	1	0
	Total	42	16	1	0
CLA	Atuação Cênica – Bacharelado (Integral)	14	8	1	0
	Cenografia – Bacharelado (Integral)	5	0	0	0
	Direção Teatral – Bacharelado (Integral)	0	0	0	0
	Estética e Teoria do Teatro - Bacharelado (Integral)	3	0	0	0
	Letras - Língua Portuguesa – Bacharelado (Noite)	5	2	0	0
	Letras - Língua Portuguesa – Licenciatura (Noite)	4	1	1	0

Música - Bac. - Hab. MPB - Arranjo Musical - Turno Integral (V/N)	0	0	0	0
Música - Bacharelado - Hab. Canto - Turno Integral (V/N)	0	0	0	0
Música - Bacharelado - Hab. Instrumento	3	0	0	0
Música - Bacharelado - Hab. Regência - Turno Integral (V/N)	0	0	0	0
Música - Composição - Bacharelado - Turno Integral (V/N)	0	0	0	0
Música – Licenciatura (Integral)	8	0	1	0
Teatro – Licenciatura (Tarde/Noite)	8	4	0	0
Total	50	15	3	0
Total Geral	404	143	5	0

Fonte: Elaborado pela DAINF com base nos dados do relatório de bolsistas consultado no dia 23 de Junho de 2025.

[https://portais.unirio.br/relatorios/relatorios.action/Bolsistas_Cadastrados_\(com_periodo\)](https://portais.unirio.br/relatorios/relatorios.action/Bolsistas_Cadastrados_(com_periodo))

(M/V) – Manhã/Vespertino; (V/N) – Vespertino/Noite

7.1.5.9. Bolsas de Iniciação em Desenvolvimento Tecnológico e Inovação (IT-UNIRIO)

	CURSO	2021	2022	2023	2024
CCBS	Biologia – Licenciatura (Noite)	0	1	0	1
	Biomedicina – Bacharelado (Integral)	0	1	0	0
	Ciências Ambientais – Bacharelado (Noite)	0	0	0	0
	Ciências Biológicas – Bacharelado (Integral)	0	2	0	1
	Ciências Biológicas – Licenciatura (Integral)	0	0	0	0
	Ciências da Natureza – Licenciatura (Noite)	0	0	0	1
	Enfermagem – Bacharelado (Integral)	0	0	0	0
	Medicina – Bacharelado (Integral)	0	1	0	2
	Nutrição – Bacharelado (Integral)	0	0	0	0
	Nutrição – Bacharelado (Noite)	0	0	0	0
	Total	0	5	0	5
CCET	Engenharia de Produção – Bacharelado (Tarde/Noite)	0	2	0	0
	Matemática – Licenciatura (Noite)	0	0	0	0
	Matemática – Licenciatura (EAD)	0	0	0	0
	Sistemas de Informação – Bacharelado (Integral)	0	1	0	0
	Total	0	3	0	0
CCH	Arquivologia – Bacharelado (Noite)	0	0	0	0
	Biblioteconomia – Bacharelado (Noite)	0	0	0	0
	Biblioteconomia – Bacharelado (Manhã)	0	0	0	0
	Biblioteconomia – Licenciatura (Noite)	0	0	0	0
	Biblioteconomia – Bacharelado (EAD)	0	0	0	0
	Ciências Sociais – Licenciatura (Manhã)	0	0	0	0
	Filosofia – Bacharelado (Tarde/Noite)	0	1	0	0
	Filosofia – Licenciatura (Tarde/Noite)	0	0	0	0
	História – Bacharelado (Manhã)	0	0	0	0
	História – Licenciatura (Manhã)	0	0	0	0
	História – Licenciatura (EAD)	0	0	0	0
	Museologia – Bacharelado (Integral)	0	0	0	0
	Museologia – Bacharelado (Noite)	0	0	0	0
	Pedagogia – Licenciatura (Tarde ou Noite)	0	0	0	0
	Pedagogia - Licenciatura (Vespertino)	0	0	0	1
	Pedagogia - Licenciatura (EAD)	0	0	0	0
	Serviço Social – Bacharelado (Noite)	0	0	0	0
	Turismo – Bacharelado (Manhã/Tarde)	0	0	0	0
	Turismo – Licenciatura (EAD)	0	0	0	0
	Total	0	1	0	1
CCJP	Administração Pública– Bacharelado (Integral)	0	0	0	0
	Ciência Política – Bacharelado (Integral)	0	0	0	0
	Direito – Bacharelado (Noite)	0	0	0	0
	Total	0	0	0	0
CLA	Atuação Cênica – Bacharelado (Integral)	0	0	0	1
	Cenografia – Bacharelado (Integral)	0	0	0	0
	Direção Teatral – Bacharelado (Integral)	0	0	0	0
	Estética e Teoria do Teatro - Bacharelado (Integral)	0	0	0	0
	Letras - Língua Portuguesa – Bacharelado (Noite)	0	0	0	0
	Letras - Língua Portuguesa – Licenciatura (Noite)	0	0	0	0

Música - Bac. - Hab. MPB - Arranjo Musical - Turno Integral (V/N)	0	0	0	0
Música - Bacharelado - Hab. Canto - Turno Integral (V/N)	0	0	0	0
Música - Bacharelado - Hab. Instrumento	0	0	0	0
Música - Bacharelado - Hab. Regência - Turno Integral (V/N)	0	0	0	0
Música - Composição - Bacharelado - Turno Integral (V/N)	0	0	0	0
Música – Licenciatura (Integral)	0	0	0	0
Teatro – Licenciatura (Tarde/Noite)	0	0	0	0
Total	0	0	0	1
Total Geral	0	9	0	7

Fonte: Elaborado pela DAINF com base nos dados do relatório de bolsistas consultado no dia 23 de Junho de 2025.

[https://portais.unirio.br/relatorios/relatorios.action/Bolsistas_Cadastrados_\(com_periodo\)](https://portais.unirio.br/relatorios/relatorios.action/Bolsistas_Cadastrados_(com_periodo))

(M/V) – Manhã/Vespertino; (V/N) – Vespertino/Noite

7.1.5.10. Auxílio Emergencial Universitário

CURSO		2021	2022	2023	2024
CCBS	Biologia – Licenciatura (Noite)	6	0	0	0
	Biomedicina – Bacharelado (Integral)	28	0	0	0
	Ciências Ambientais – Bacharelado (Noite)	23	0	0	0
	Ciências Biológicas – Bacharelado (Integral)	22	0	0	0
	Ciências Biológicas – Licenciatura (Integral)	13	0	0	0
	Ciências da Natureza – Licenciatura (Noite)	7	0	0	0
	Enfermagem – Bacharelado (Integral)	72	1	0	0
	Medicina – Bacharelado (Integral)	72	0	0	0
	Nutrição – Bacharelado (Integral)	53	0	0	0
	Nutrição – Bacharelado (Noite)	24	0	0	0
Total	320	1	0	0	
CCET	Engenharia de Produção – Bacharelado (Tarde/Noite)	12	0	0	0
	Matemática – Licenciatura (Noite)	9	0	0	0
	Matemática – Licenciatura (EAD)	0	0	0	0
	Sistemas de Informação – Bacharelado (Integral)	9	0	0	0
Total	30	0	0	0	
CCH	Arquivologia – Bacharelado (Noite)	33	0	0	0
	Biblioteconomia – Bacharelado (Noite)	44	0	0	0
	Biblioteconomia – Bacharelado (Manhã)	32	0	0	0
	Biblioteconomia – Licenciatura (Noite)	16	0	0	0
	Biblioteconomia – Bacharelado (EAD)	0	0	0	0
	Ciências Sociais – Licenciatura (Manhã)	18	0	0	0
	Filosofia – Bacharelado (Tarde/Noite)	7	0	0	0
	Filosofia – Licenciatura (Tarde/Noite)	7	0	0	0
	História – Bacharelado (Manhã)	14	0	0	0
	História – Licenciatura (Manhã)	27	0	0	0
	História – Licenciatura (EAD)	0	0	0	0
	Museologia – Bacharelado (Integral)	46	0	0	0
	Museologia – Bacharelado (Noite)	9	0	0	0
	Pedagogia – Licenciatura (Tarde ou Noite)	32	0	0	0
	Pedagogia - Licenciatura (Vespertino)	54	0	0	0
	Pedagogia - Licenciatura (EAD)	0	0	0	0
	Serviço Social – Bacharelado (Noite)	18	0	0	0
	Turismo – Bacharelado (Manhã/Tarde)	13	0	0	0
	Turismo – Licenciatura (EAD)	0	0	0	0
	Total	370	0	0	0
CCJP	Administração Pública – Bacharelado (Integral)	22	0	0	0
	Ciência Política – Bacharelado (Integral)	16	0	0	0
	Direito – Bacharelado (Noite)	37	0	0	0
Total	75	0	0	0	
CLA	Atuação Cênica – Bacharelado (Integral)	42	0	0	0
	Cenografia – Bacharelado (Integral)	12	0	0	0
	Direção Teatral – Bacharelado (Integral)	1	0	0	0
	Estética e Teoria do Teatro - Bacharelado (Integral)	14	0	0	0
	Letras - Língua Portuguesa – Bacharelado (Noite)	13	0	0	0
	Letras - Língua Portuguesa – Licenciatura (Noite)	8	0	0	0

Música - Bac. - Hab. MPB - Arranjo Musical - Turno Integral (V/N)	2	0	0	0
Música - Bacharelado - Hab. Canto - Turno Integral (V/N)	0	0	0	0
Música - Bacharelado - Hab. Instrumento (V/N)	2	0	0	0
Música - Bacharelado - Hab. Regência - Turno Integral (V/N)	0	0	0	0
Música - Composição - Bacharelado - Turno Integral (V/N)	0	0	0	0
Música – Licenciatura (Integral)	18	0	0	0
Teatro – Licenciatura (Tarde/Noite)	25	0	0	0
Total	137	0	0	0
Total Geral	932	1	0	0

Fonte: Elaborado pela DAINF com base nos dados do relatório de bolsistas consultado no dia 23 de Junho de 2025.

[https://portais.unirio.br/relatorios/relatorios.action/Bolsistas_Cadastrados_\(com_periodo\)](https://portais.unirio.br/relatorios/relatorios.action/Bolsistas_Cadastrados_(com_periodo))

(M/V) – Manhã/Vespertino; (V/N) – Vespertino/Noite

7.1.5.11. Programa Institucional de Bolsa de Iniciação à Docência (PIBID)

CURSO		2021	2022	2023	2024
CCBS	Biologia – Licenciatura (Noite)	0	4	8	0
	Biomedicina – Bacharelado (Integral)	0	0	0	0
	Ciências Ambientais – Bacharelado (Noite)	0	0	0	0
	Ciências Biológicas – Bacharelado (Integral)	0	0	0	0
	Ciências Biológicas – Licenciatura (Integral)	0	4	8	0
	Ciências da Natureza – Licenciatura (Noite)	0	0	0	0
	Enfermagem – Bacharelado (Integral)	0	0	0	0
	Medicina – Bacharelado (Integral)	0	0	0	0
	Nutrição – Bacharelado (Integral)	0	0	0	0
	Nutrição – Bacharelado (Noite)	0	0	0	0
Total	0	8	16	0	
CCET	Engenharia de Produção – Bacharelado (Tarde/Noite)	0	0	0	0
	Matemática – Licenciatura (Noite)	24	8	8	0
	Matemática – Licenciatura (EAD)	0	0	0	0
	Sistemas de Informação – Bacharelado (Integral)	0	0	0	0
Total	24	8	8	0	
CCH	Arquivologia – Bacharelado (Noite)	0	0	0	0
	Biblioteconomia – Bacharelado (Noite)	0	0	0	0
	Biblioteconomia – Bacharelado (Manhã)	0	0	0	0
	Biblioteconomia – Licenciatura (Noite)	0	0	0	0
	Biblioteconomia – Bacharelado (EAD)	0	0	0	0
	Ciências Sociais – Licenciatura (Manhã)	0	0	0	0
	Filosofia – Bacharelado (Tarde/Noite)	0	0	0	0
	Filosofia – Licenciatura (Tarde/Noite)	0	0	24	12
	História – Bacharelado (Manhã)	0	0	0	0
	História – Licenciatura (Manhã)	0	0	0	0
	História – Licenciatura (EAD)	0	0	0	0
	Museologia – Bacharelado (Integral)	0	0	0	0
	Museologia – Bacharelado (Noite)	0	0	0	0
	Pedagogia – Licenciatura (Tarde ou Noite)	0	0	12	12
	Pedagogia - Licenciatura (Vespertino)	0	8	12	12
	Pedagogia - Licenciatura (EAD)	0	0	0	0
	Serviço Social – Bacharelado (Noite)	0	0	0	0
	Turismo – Bacharelado (Manhã/Tarde)	0	0	0	0
	Turismo – Licenciatura (EAD)	0	0	0	0
	Total	0	8	48	36
CCJP	Administração Pública– Bacharelado (Integral)	0	0	0	0
	Ciência Política – Bacharelado (Integral)	0	0	0	0
	Direito – Bacharelado (Noite)	0	0	0	0
Total	0	0	0	0	
CLA	Atuação Cênica – Bacharelado (Integral)	0	0	0	0
	Cenografia – Bacharelado (Integral)	0	0	0	0
	Direção Teatral – Bacharelado (Integral)	0	0	0	0
	Estética e Teoria do Teatro - Bacharelado (Integral)	0	0	0	0
	Letras - Língua Portuguesa – Bacharelado (Noite)	0	0	0	0

Letras - Língua Portuguesa – Licenciatura (Noite)	0	0	0	12
Música - Bac. - Hab. MPB - Arranjo Musical - Turno Integral (V/N)	0	0	0	0
Música - Bacharelado - Hab. Canto - Turno Integral (V/N)	0	0	0	0
Música - Bacharelado - Hab. Instrumento	0	0	0	0
Música - Bacharelado - Hab. Regência - Turno Integral (V/N)	0	0	0	0
Música - Composição - Bacharelado - Turno Integral (V/N)	0	0	0	0
Música – Licenciatura (Integral)	0	0	24	0
Teatro – Licenciatura (Tarde/Noite)	0	0	0	0
Total	0	0	24	12
Total Geral	24	24	96	48

Fonte: Elaborado pela PROGRAD.
(M/V) – Manhã/Vespertino; (V/N) – Vespertino/Noite

7.1.5.12. Programa de Educação Tutorial Incubadora (PET INCUBA)

CURSO		2021	2022	2023
CCBS	Biologia – Licenciatura (Noite)	0	0	0
	Biomedicina – Bacharelado (Integral)	0	0	0
	Ciências Ambientais – Bacharelado (Noite)	0	0	0
	Ciências Biológicas – Bacharelado (Integral)	1	0	0
	Ciências Biológicas – Licenciatura (Integral)	1	0	1
	Ciências da Natureza – Licenciatura (Noite)	0	0	0
	Enfermagem – Bacharelado (Integral)	0	0	1
	Medicina – Bacharelado (Integral)	3	4	8
	Nutrição – Bacharelado (Integral)	0	0	0
	Nutrição – Bacharelado (Noite)	0	0	0
Total	5	4	10	
CCET	Engenharia de Produção – Bacharelado (Tarde/Noite)	0	0	0
	Matemática – Licenciatura (Noite)	2	0	7
	Matemática – Licenciatura (EAD)	0	0	0
	Sistemas de Informação – Bacharelado (Integral)	0	0	0
Total	2	0	7	
CCH	Arquivologia – Bacharelado (Noite)	0	0	0
	Biblioteconomia – Bacharelado (Noite)	1	0	5
	Biblioteconomia – Bacharelado (Manhã)	0	0	0
	Biblioteconomia – Licenciatura (Noite)	0	0	1
	Biblioteconomia – Bacharelado (EAD)	0	0	0
	Ciências Sociais – Licenciatura (Manhã)	0	0	0
	Filosofia – Bacharelado (Tarde/Noite)	0	0	0
	Filosofia – Licenciatura (Tarde/Noite)	0	0	0
	História – Bacharelado (Manhã)	0	0	0
	História – Licenciatura (Manhã)	0	0	0
	História – Licenciatura (EAD)	0	0	0
	Museologia – Bacharelado (Integral)	4	0	2
	Museologia – Bacharelado (Noite)	0	0	0
	Pedagogia – Licenciatura (Tarde ou Noite)	0	0	1
	Pedagogia - Licenciatura (Vespertino)	0	0	0
	Pedagogia - Licenciatura (EAD)	0	0	0
	Serviço Social – Bacharelado (Noite)	0	0	0
	Turismo – Bacharelado (Manhã/Tarde)	0	0	0
	Turismo – Licenciatura (EAD)	0	0	0
	Total	5	0	9
CCJP	Administração Pública– Bacharelado (Integral)	0	0	0
	Ciência Política – Bacharelado (Integral)	5	0	9
	Direito – Bacharelado (Noite)	0	0	0
Total	5	0	9	
CLA	Atuação Cênica – Bacharelado (Integral)	1	4	5
	Cenografia – Bacharelado (Integral)	2	0	0
	Direção Teatral – Bacharelado (Integral)	0	0	0
	Estética e Teoria do Teatro - Bacharelado (Integral)	0	0	0
	Letras - Língua Portuguesa – Bacharelado (Noite)	0	0	0
	Letras - Língua Portuguesa – Licenciatura (Noite)	0	0	0

Música - Bac. - Hab. MPB - Arranjo Musical - Turno Integral (V/N)	0	0	0
Música - Bacharelado - Hab. Canto - Turno Integral (V/N)	0	0	0
Música - Bacharelado - Hab. Instrumento	0	0	0
Música - Bacharelado - Hab. Regência - Turno Integral (V/N)	0	0	0
Música - Composição - Bacharelado - Turno Integral (V/N)	0	0	0
Música – Licenciatura (Integral)	0	0	0
Teatro – Licenciatura (Tarde/Noite)	2	0	3
Total	5	4	8
Total Geral	22	43	8

Fonte: Elaborado pela DAINF com base nos dados do relatório consultado no dia 23 de Outubro de 2024

(<https://portais.unirio.br/relatorios/relatorios.action>)

(M/V) – Manhã/Vespertino; (V/N) – Vespertino/Noite

*Ano 2024 – os dados referentes ao ano base de 2024 não foram informados pela área.

7.1.5.13. Programa de Tutoria Especial da UNIRIO (PROTES)

CURSO		2021	2022	2023
CCBS	Biologia – Licenciatura (Noite)	1	0	1
	Biomedicina – Bacharelado (Integral)	3	9	6
	Ciências Ambientais – Bacharelado (Noite)	2	0	2
	Ciências Biológicas – Bacharelado (Integral)	0	0	3
	Ciências Biológicas – Licenciatura (Integral)	0	0	0
	Ciências da Natureza – Licenciatura (Noite)	2	0	0
	Enfermagem – Bacharelado (Integral)	0	0	0
	Medicina – Bacharelado (Integral)	0	0	0
	Nutrição – Bacharelado (Integral)	0	0	0
	Nutrição – Bacharelado (Noite)	0	0	0
Total	8	9	12	
CCET	Engenharia de Produção – Bacharelado (Tarde/Noite)	0	0	0
	Matemática – Licenciatura (Noite)	8	0	7
	Matemática – Licenciatura (EAD)	0	0	0
	Sistemas de Informação – Bacharelado (Integral)	1	0	3
Total	9	0	10	
CCH	Arquivologia – Bacharelado (Noite)	0	0	0
	Biblioteconomia – Bacharelado (Noite)	1	0	0
	Biblioteconomia – Bacharelado (Manhã)	0	1	0
	Biblioteconomia – Licenciatura (Noite)	0	0	1
	Biblioteconomia – Bacharelado (EAD)	0	0	0
	Ciências Sociais – Licenciatura (Manhã)	0	0	0
	Filosofia – Bacharelado (Tarde/Noite)	1	0	1
	Filosofia – Licenciatura (Tarde/Noite)	0	0	0
	História – Bacharelado (Manhã)	0	0	0
	História – Licenciatura (Manhã)	0	0	1
	História – Licenciatura (EAD)	0	0	0
	Museologia – Bacharelado (Integral)	0	1	0
	Museologia – Bacharelado (Noite)	0	0	0
	Pedagogia – Licenciatura (Tarde ou Noite)	3	0	0
	Pedagogia - Licenciatura (Vespertino)	3	1	1
	Pedagogia - Licenciatura (EAD)	0	0	0
	Serviço Social – Bacharelado (Noite)	0	0	0
	Turismo – Bacharelado (Manhã/Tarde)	0	0	0
Turismo – Licenciatura (EAD)	0	0	0	
Total	8	3	4	
CCJP	Administração Pública – Bacharelado (Integral)	0	1	1
	Ciência Política – Bacharelado (Integral)	0	0	0
	Direito – Bacharelado (Noite)	0	0	0
Total	0	1	1	
CLA	Atuação Cênica – Bacharelado (Integral)	0	0	0
	Cenografia – Bacharelado (Integral)	0	0	0
	Direção Teatral – Bacharelado (Integral)	0	0	0
	Estética e Teoria do Teatro - Bacharelado (Integral)	0	0	0
	Letras - Língua Portuguesa – Bacharelado (Noite)	2	0	2
	Letras - Língua Portuguesa – Licenciatura (Noite)	4	4	5

Música - Bac. - Hab. MPB - Arranjo Musical - Turno Integral (V/N)	0	0	0
Música - Bacharelado - Hab. Canto - Turno Integral (V/N)	0	0	0
Música - Bacharelado - Hab. Instrumento (V/N)	0	0	0
Música - Bacharelado - Hab. Regência - Turno Integral (V/N)	0	0	0
Música - Composição - Bacharelado - Turno Integral (V/N)	0	0	0
Música – Licenciatura (Integral)	1	0	1
Teatro – Licenciatura (Tarde/Noite)	0	0	0
Total	7	4	8
Total Geral	32	35	17

Fonte: Elaborado pela DAINF com base nos dados do relatório consultado no dia 23 de Outubro de 2024

(<https://portais.unirio.br/relatorios/relatorios.action>)

(M/V) – Manhã/Vespertino; (V/N) – Vespertino/Noite

*Ano 2024 – os dados referentes ao ano base de 2024 não foram informados pela área.

7.1.5.14. Programa de Educação Tutorial (PET)/MEC

CURSO		2021	2022	2023	2024
CCBS	Biologia – Licenciatura (Noite)	0	0	0	0
	Biomedicina – Bacharelado (Integral)	0	0	0	0
	Ciências Ambientais – Bacharelado (Noite)	0	0	0	0
	Ciências Biológicas – Bacharelado (Integral)	0	0	0	0
	Ciências Biológicas – Licenciatura (Integral)	0	0	0	0
	Ciências da Natureza – Licenciatura (Noite)	0	0	0	0
	Enfermagem – Bacharelado (Integral)	2	0	1	0
	Medicina – Bacharelado (Integral)	5	0	5	4
	Nutrição – Bacharelado (Integral)	0	0	0	0
	Nutrição – Bacharelado (Noite)	0	0	0	0
Total	7	0	6	4	
CCET	Engenharia de Produção – Bacharelado (Tarde/Noite)	0	0	0	0
	Matemática – Licenciatura (Noite)	0	0	0	0
	Matemática – Licenciatura (EAD)	0	0	0	0
	Sistemas de Informação – Bacharelado (Integral)	0	0	0	0
Total	0	0	0	0	
CCH	Arquivologia – Bacharelado (Noite)	0	0	0	0
	Biblioteconomia – Bacharelado (Noite)	2	1	0	0
	Biblioteconomia – Bacharelado (Manhã)	0	0	1	0
	Biblioteconomia – Licenciatura (Noite)	0	0	0	0
	Biblioteconomia – Bacharelado (EAD)	0	0	0	0
	Ciências Sociais – Licenciatura (Manhã)	3	1	0	0
	Filosofia – Bacharelado (Tarde/Noite)	0	0	0	0
	Filosofia – Licenciatura (Tarde/Noite)	0	0	0	0
	História – Bacharelado (Manhã)	0	0	0	0
	História – Licenciatura (Manhã)	0	0	0	0
	História – Licenciatura (EAD)	0	0	0	0
	Museologia – Bacharelado (Integral)	0	0	0	0
	Museologia – Bacharelado (Noite)	0	0	0	0
	Pedagogia – Licenciatura (Tarde ou Noite)	0	0	0	0
	Pedagogia - Licenciatura (Vespertino)	0	0	0	0
	Pedagogia - Licenciatura (EAD)	0	0	0	1
	Serviço Social – Bacharelado (Noite)	0	0	0	0
	Turismo – Bacharelado (Manhã/Tarde)	11	4	0	3
Turismo – Licenciatura (EAD)	0	2	0	0	
Total	16	8	1	4	
CCJP	Administração Pública – Bacharelado (Integral)	0	0	0	0
	Ciência Política – Bacharelado (Integral)	0	0	0	0
	Direito – Bacharelado (Noite)	0	0	0	0
Total	0	0	0	0	
CLA	Atuação Cênica – Bacharelado (Integral)	0	0	0	0
	Cenografia – Bacharelado (Integral)	0	0	0	0
	Direção Teatral – Bacharelado (Integral)	0	0	0	0
	Estética e Teoria do Teatro - Bacharelado (Integral)	0	0	0	0
	Letras - Língua Portuguesa – Bacharelado (Noite)	0	0	0	0
Letras - Língua Portuguesa – Licenciatura (Noite)	0	0	0	0	

Música - Bac. - Hab. MPB - Arranjo Musical - Turno Integral (V/N)	0	0	0	0
Música - Bacharelado - Hab. Canto - Turno Integral (V/N)	0	0	0	0
Música - Bacharelado - Hab. Instrumento (V/N)	0	0	0	0
Música - Bacharelado - Hab. Regência - Turno Integral (V/N)	0	0	0	0
Música - Composição - Bacharelado - Turno Integral (V/N)	0	0	0	0
Música – Licenciatura (Integral)	0	0	0	0
Teatro – Licenciatura (Tarde/Noite)	0	0	0	0
Total	0	0	0	0
Total Geral	23	7	8	8

Fonte: Elaborado pela DAINF com base nos dados do relatório de bolsistas consultado no dia 23 de Junho de 2025.

[https://portais.unirio.br/relatorios/relatorios.action/Bolsistas_Cadastrados_\(com_perodo\)](https://portais.unirio.br/relatorios/relatorios.action/Bolsistas_Cadastrados_(com_perodo))

(M/V) – Manhã/Vespertino; (V/N) – Vespertino/Noite

7.1.5.15. Programa Institucional de Bolsas de Cultura (PIBCUL)

CURSO		2021	2022	2023
CCBS	Biologia – Licenciatura (Noite)	0	0	0
	Biomedicina – Bacharelado (Integral)	0	0	0
	Ciências Ambientais – Bacharelado (Noite)	0	0	0
	Ciências Biológicas – Bacharelado (Integral)	0	0	0
	Ciências Biológicas – Licenciatura (Integral)	0	2	0
	Ciências da Natureza – Licenciatura (Noite)	0	1	0
	Enfermagem – Bacharelado (Integral)	0	0	0
	Medicina – Bacharelado (Integral)	0	0	0
	Nutrição – Bacharelado (Integral)	0	0	0
	Nutrição – Bacharelado (Noite)	0	0	0
Total	0	3	0	
CCET	Engenharia de Produção – Bacharelado (Tarde/Noite)	0	1	0
	Matemática – Licenciatura (Noite)	0	0	0
	Matemática – Licenciatura (EAD)	0	0	0
	Sistemas de Informação – Bacharelado (Integral)	0	0	0
Total	0	1	0	
CCH	Arquivologia – Bacharelado (Noite)	1	0	0
	Biblioteconomia – Bacharelado (Noite)	1	0	0
	Biblioteconomia – Bacharelado (Manhã)	0	0	0
	Biblioteconomia – Licenciatura (Noite)	0	0	0
	Biblioteconomia – Bacharelado (EAD)	0	0	0
	Ciências Sociais – Licenciatura (Manhã)	2	3	1
	Filosofia – Bacharelado (Tarde/Noite)	0	1	1
	Filosofia – Licenciatura (Tarde/Noite)	0	1	1
	História – Bacharelado (Manhã)	0	0	0
	História – Licenciatura (Manhã)	2	1	1
	História – Licenciatura (EAD)	0	0	0
	Museologia – Bacharelado (Integral)	3	10	6
	Museologia – Bacharelado (Noite)	0	1	2
	Pedagogia – Licenciatura (Tarde ou Noite)	1	0	0
	Pedagogia - Licenciatura (Vespertino)	0	0	0
	Pedagogia - Licenciatura (EAD)	0	0	0
	Serviço Social – Bacharelado (Noite)	1	2	3
	Turismo – Bacharelado (Manhã/Tarde)	0	1	2
Turismo – Licenciatura (EAD)	0	1	0	
Total	11	21	17	
CCJP	Administração Pública – Bacharelado (Integral)	0	0	1
	Ciência Política – Bacharelado (Integral)	0	0	0
	Direito – Bacharelado (Noite)	0	0	0
Total	0	0	1	
CLA	Atuação Cênica – Bacharelado (Integral)	5	7	8
	Cenografia – Bacharelado (Integral)	5	3	0
	Direção Teatral – Bacharelado (Integral)	3	2	2
	Estética e Teoria do Teatro - Bacharelado (Integral)	3	0	2
	Letras - Língua Portuguesa – Bacharelado (Noite)	2	0	1
	Letras - Língua Portuguesa – Licenciatura (Noite)	1	3	0

Música - Bac. - Hab. MPB - Arranjo Musical - Turno Integral (V/N)	1	1	2
Música - Bacharelado - Hab. Canto - Turno Integral (V/N)	1	1	2
Música - Bacharelado - Hab. Instrumento	3	1	3
Música - Bacharelado - Hab. Regência - Turno Integral (V/N)	1	0	0
Música - Composição - Bacharelado - Turno Integral (V/N)	0	1	0
Música – Licenciatura (Integral)	10	3	7
Teatro – Licenciatura (Tarde/Noite)	3	4	3
Total	38	26	30
Total Geral	49	48	51

Fonte: Elaborado pela DAINF com base nos dados do relatório consultado no dia 23 de Outubro de 2024

(<https://portais.unirio.br/relatorios/relatorios.action>)

(M/V) – Manhã/Vespertino; (V/N) – Vespertino/Noite

*Ano 2024 – os dados referentes ao ano base de 2024 não foram informados pela área.

7.1.5.16. Programa de Acompanhamento de Discente de Graduação (PRADIG)

CURSO		2021	2022	2023
CCBS	Biologia – Licenciatura (Noite)	0	0	0
	Biomedicina – Bacharelado (Integral)	0	0	0
	Ciências Ambientais – Bacharelado (Noite)	0	1	0
	Ciências Biológicas – Bacharelado (Integral)	0	2	2
	Ciências Biológicas – Licenciatura (Integral)	0	0	0
	Ciências da Natureza – Licenciatura (Noite)	1	0	0
	Enfermagem – Bacharelado (Integral)	3	2	1
	Medicina – Bacharelado (Integral)	10	3	2
	Nutrição – Bacharelado (Integral)	0	0	3
	Nutrição – Bacharelado (Noite)	0	3	2
Total	14	11	10	
CCET	Engenharia de Produção – Bacharelado (Tarde/Noite)	1	3	5
	Matemática – Licenciatura (Noite)	0	0	0
	Matemática – Licenciatura (EAD)	0	0	0
	Sistemas de Informação – Bacharelado (Integral)	10	2	1
	Total	11	5	6
CCH	Arquivologia – Bacharelado (Noite)	6	4	5
	Biblioteconomia – Bacharelado (Noite)	1	2	1
	Biblioteconomia – Bacharelado (Manhã)	6	7	5
	Biblioteconomia – Licenciatura (Noite)	0	1	1
	Biblioteconomia – Bacharelado (EAD)	0	0	0
	Ciências Sociais – Licenciatura (Manhã)	1	2	1
	Filosofia – Bacharelado (Tarde/Noite)	0	0	0
	Filosofia – Licenciatura (Tarde/Noite)	0	0	0
	História – Bacharelado (Manhã)	0	1	0
	História – Licenciatura (Manhã)	0	3	0
	História – Licenciatura (EAD)	1	0	0
	Museologia – Bacharelado (Integral)	4	7	2
	Museologia – Bacharelado (Noite)	0	0	0
	Pedagogia – Licenciatura (Tarde ou Noite)	1	1	1
	Pedagogia - Licenciatura (Vespertino)	1	0	3
	Pedagogia - Licenciatura (EAD)	0	2	0
	Serviço Social – Bacharelado (Noite)	0	0	3
	Turismo – Bacharelado (Manhã/Tarde)	0	0	0
	Turismo – Licenciatura (EAD)	0	0	0
	Total	21	30	22
CCJP	Administração Pública – Bacharelado (Integral)	3	1	3
	Ciência Política – Bacharelado (Integral)	2	0	0
	Direito – Bacharelado (Noite)	5	3	3
Total	10	4	6	
CLA	Atuação Cênica – Bacharelado (Integral)	0	2	0
	Cenografia – Bacharelado (Integral)	2	1	1
	Direção Teatral – Bacharelado (Integral)	0	0	0
	Estética e Teoria do Teatro - Bacharelado (Integral)	0	1	1
	Letras - Língua Portuguesa – Bacharelado (Noite)	1	1	1
Letras - Língua Portuguesa – Licenciatura (Noite)	1	0	0	

Música - Bac. - Hab. MPB - Arranjo Musical - Turno Integral (V/N)	0	0	0
Música - Bacharelado - Hab. Canto - Turno Integral (V/N)	0	0	0
Música - Bacharelado - Hab. Instrumento (V/N)	0	0	0
Música - Bacharelado - Hab. Regência - Turno Integral (V/N)	0	0	0
Música - Composição - Bacharelado - Turno Integral (V/N)	0	1	1
Música – Licenciatura (Integral)	0	1	2
Teatro – Licenciatura (Tarde/Noite)	1	0	0
Total	5	7	6
Total Geral	61	50	57

Fonte: Elaborado pela DAINF com base nos dados do relatório consultado no dia 23 de Outubro de 2024

(<https://portais.unirio.br/relatorios/relatorios.action>)

(M/V) – Manhã/Vespertino; (V/N) – Vespertino/Noite

*Ano 2024 – os dados referentes ao ano base de 2024 não foram informados pela área.

7.1.5.17. Programa Institucional de Bolsas de Extensão (PIBEX)

CURSO		2021	2022	2023	2024
CCBS	Biologia – Licenciatura (Noite)	4	2	3	0
	Biomedicina – Bacharelado (Integral)	5	2	2	0
	Ciências Ambientais – Bacharelado (Noite)	11	10	13	0
	Ciências Biológicas – Bacharelado (Integral)	8	8	5	0
	Ciências Biológicas – Licenciatura (Integral)	6	8	10	0
	Ciências da Natureza – Licenciatura (Noite)	4	4	7	0
	Enfermagem – Bacharelado (Integral)	44	33	34	0
	Medicina – Bacharelado (Integral)	15	29	23	1
	Nutrição – Bacharelado (Integral)	33	25	33	0
	Nutrição – Bacharelado (Noite)	7	6	6	0
Total	137	127	136	1	
CCET	Engenharia de Produção – Bacharelado (Tarde/Noite)	17	4	9	0
	Matemática – Licenciatura (Noite)	5	7	8	0
	Matemática – Licenciatura (EAD)	1	2	1	0
	Sistemas de Informação – Bacharelado (Integral)	4	5	2	0
	Total	27	18	20	0
CCH	Arquivologia – Bacharelado (Noite)	16	18	19	0
	Biblioteconomia – Bacharelado (Noite)	2	0	3	0
	Biblioteconomia – Bacharelado (Manhã)	5	3	3	0
	Biblioteconomia – Licenciatura (Noite)	3	5	5	0
	Biblioteconomia – Bacharelado (EAD)	0	0	0	0
	Ciências Sociais – Licenciatura (Manhã)	0	1	1	0
	Filosofia – Bacharelado (Tarde/Noite)	0	0	1	0
	Filosofia – Licenciatura (Tarde/Noite)	1	0	1	0
	História – Bacharelado (Manhã)	0	2	1	0
	História – Licenciatura (Manhã)	2	3	1	0
	História – Licenciatura (EAD)	0	0	1	0
	Museologia – Bacharelado (Integral)	8	8	13	0
	Museologia – Bacharelado (Noite)	3	5	2	0
	Pedagogia – Licenciatura (Tarde ou Noite)	7	4	9	0
	Pedagogia - Licenciatura (Vespertino)	9	10	5	0
	Pedagogia - Licenciatura (EAD)	2	0	0	0
	Serviço Social – Bacharelado (Noite)	7	5	6	0
	Turismo – Bacharelado (Manhã/Tarde)	9	5	4	0
	Turismo – Licenciatura (EAD)	0	0	2	0
	Total	74	69	77	0
CCJP	Administração Pública – Bacharelado (Integral)	7	3	2	0
	Ciência Política – Bacharelado (Integral)	3	4	4	0
	Direito – Bacharelado (Noite)	11	8	12	0
	Total	21	15	18	0
CLA	Atuação Cênica – Bacharelado (Integral)	1	4	8	0
	Cenografia – Bacharelado (Integral)	0	0	1	0
	Direção Teatral – Bacharelado (Integral)	1	0	1	0
	Estética e Teoria do Teatro - Bacharelado (Integral)	3	2	3	0
	Letras - Língua Portuguesa – Bacharelado (Noite)	1	5	3	0
	Letras - Língua Portuguesa – Licenciatura (Noite)	3	3	5	0

Música - Bac. - Hab. MPB - Arranjo Musical - Turno Integral (V/N)	1	0	1	0
Música - Bacharelado - Hab. Canto - Turno Integral (V/N)	0	0	0	0
Música - Bacharelado - Hab. Instrumento	4	8	4	0
Música - Bacharelado - Hab. Regência - Turno Integral (V/N)	0	1	1	0
Música - Composição - Bacharelado - Turno Integral (V/N)	0	0	0	0
Música – Licenciatura (Integral)	4	4	5	0
Teatro – Licenciatura (Tarde/Noite)	14	17	16	0
Total	32	44	48	0
Total Geral	291	299	273	1

Fonte: Elaborado pela DAINF com base nos dados do relatório de bolsistas consultado no dia 23 de Junho de 2025.

[https://portais.unirio.br/relatorios/relatorios.action/Bolsistas Cadastrados \(com período\)](https://portais.unirio.br/relatorios/relatorios.action/Bolsistas%20Cadastrados%20(com%20per%C3%ADodo))

(M/V) – Manhã/Vespertino; (V/N) – Vespertino/Noite

7.1.5.18. Programa Institucional de Bolsas de Iniciação Científica - Ações Afirmativas (PIBIC-AF)

CURSO		2021	2022	2023	2024
CCBS	Biologia – Licenciatura (Noite)	0	0	0	0
	Biomedicina – Bacharelado (Integral)	0	0	0	2
	Ciências Ambientais – Bacharelado (Noite)	0	0	0	5
	Ciências Biológicas – Bacharelado (Integral)	0	2	1	1
	Ciências Biológicas – Licenciatura (Integral)	0	1	0	0
	Ciências da Natureza – Licenciatura (Noite)	0	0	0	1
	Enfermagem – Bacharelado (Integral)	0	1	0	10
	Medicina – Bacharelado (Integral)	1	2	1	6
	Nutrição – Bacharelado (Integral)	2	6	0	7
	Nutrição – Bacharelado (Noite)	0	2	0	1
Total	3	14	2	33	
CCET	Engenharia de Produção – Bacharelado (Tarde/Noite)	0	0	0	1
	Matemática – Licenciatura (Noite)	0	0	0	1
	Matemática – Licenciatura (EAD)	0	0	0	0
	Sistemas de Informação – Bacharelado (Integral)	0	1	0	4
Total	0	1	0	6	
CCH	Arquivologia – Bacharelado (Noite)	0	0	0	1
	Biblioteconomia – Bacharelado (Noite)	0	2	1	0
	Biblioteconomia – Bacharelado (Manhã)	0	3	1	2
	Biblioteconomia – Licenciatura (Noite)	0	0	0	2
	Biblioteconomia – Bacharelado (EAD)	0	0	0	0
	Ciências Sociais – Licenciatura (Manhã)	0	0	0	0
	Filosofia – Bacharelado (Tarde/Noite)	0	0	0	0
	Filosofia – Licenciatura (Tarde/Noite)	0	1	0	3
	História – Bacharelado (Manhã)	0	0	0	4
	História – Licenciatura (Manhã)	0	2	0	9
	História – Licenciatura (EAD)	0	0	0	0
	Museologia – Bacharelado (Integral)	0	0	0	3
	Museologia – Bacharelado (Noite)	0	0	0	0
	Pedagogia – Licenciatura (Tarde ou Noite)	0	2	0	2
	Pedagogia - Licenciatura (Vespertino)	0	0	0	2
	Pedagogia - Licenciatura (EAD)	0	0	0	0
	Serviço Social – Bacharelado (Noite)	0	6	0	1
	Turismo – Bacharelado (Manhã/Tarde)	0	0	0	0
Turismo – Licenciatura (EAD)	0	0	0	0	
Total	0	16	2	29	
CCJP	Administração Pública– Bacharelado (Integral)	0	0	0	0
	Ciência Política – Bacharelado (Integral)	0	0	0	4
	Direito – Bacharelado (Noite)	0	1	0	4
Total	0	1	0	8	
CLA	Atuação Cênica – Bacharelado (Integral)	0	6	0	3
	Cenografia – Bacharelado (Integral)	0	0	0	0
	Direção Teatral – Bacharelado (Integral)	0	0	0	1
	Estética e Teoria do Teatro - Bacharelado (Integral)	0	1	0	1
	Letras - Língua Portuguesa – Bacharelado (Noite)	0	2	2	2
Letras - Língua Portuguesa – Licenciatura (Noite)	0	0	0	1	

Música - Bac. - Hab. MPB - Arranjo Musical - Turno Integral (V/N)	0	0	0	3
Música - Bacharelado - Hab. Canto - Turno Integral (V/N)	0	0	0	1
Música - Bacharelado - Hab. Instrumento	0	0	0	1
Música - Bacharelado - Hab. Regência - Turno Integral (V/N)	0	0	0	0
Música - Composição - Bacharelado - Turno Integral (V/N)	0	0	0	1
Música – Licenciatura (Integral)	0	0	0	1
Teatro – Licenciatura (Tarde/Noite)	0	4	0	2
Total	0	13	2	17
Total Geral	3	6	45	93

Fonte: Elaborado pela DAINF com base nos dados do relatório de bolsistas consultado no dia 23 de Junho de 2025.

[https://portais.unirio.br/relatorios/relatorios.action/Bolsistas Cadastrados \(com período\)](https://portais.unirio.br/relatorios/relatorios.action/Bolsistas%20Cadastrados%20(com%20per%C3%ADodo))

(M/V) – Manhã/Vespertino; (V/N) – Vespertino/Noite

7.1.5.19. Programa Institucional de Bolsas de Iniciação Científica (PIBIC)

	CURSO	2021	2022	2023
CCBS	Biologia – Licenciatura (Noite)	3	0	3
	Biomedicina – Bacharelado (Integral)	19	19	21
	Ciências Ambientais – Bacharelado (Noite)	24	18	23
	Ciências Biológicas – Bacharelado (Integral)	18	13	16
	Ciências Biológicas – Licenciatura (Integral)	5	5	5
	Ciências da Natureza – Licenciatura (Noite)	0	4	0
	Enfermagem – Bacharelado (Integral)	53	51	57
	Medicina – Bacharelado (Integral)	28	23	28
	Nutrição – Bacharelado (Integral)	45	27	37
	Nutrição – Bacharelado (Noite)	13	15	16
Total		208	175	206
CCET	Engenharia de Produção – Bacharelado (Tarde/Noite)	0	2	3
	Matemática – Licenciatura (Noite)	0	1	1
	Matemática – Licenciatura (EAD)	0	0	0
	Sistemas de Informação – Bacharelado (Integral)	4	6	3
Total		4	9	7
CCH	Arquivologia – Bacharelado (Noite)	0	3	0
	Biblioteconomia – Bacharelado (Noite)	4	2	2
	Biblioteconomia – Bacharelado (Manhã)	4	10	8
	Biblioteconomia – Licenciatura (Noite)	0	3	2
	Biblioteconomia – Bacharelado (EAD)	0	1	0
	Ciências Sociais – Licenciatura (Manhã)	0	2	0
	Filosofia – Bacharelado (Tarde/Noite)	2	0	1
	Filosofia – Licenciatura (Tarde/Noite)	0	0	0
	História – Bacharelado (Manhã)	0	6	0
	História – Licenciatura (Manhã)	0	17	9
	História – Licenciatura (EAD)	0	0	0
	Museologia – Bacharelado (Integral)	1	7	4
	Museologia – Bacharelado (Noite)	1	1	1
	Pedagogia – Licenciatura (Tarde ou Noite)	7	6	6
	Pedagogia - Licenciatura (Vespertino)	5	17	9
	Pedagogia - Licenciatura (EAD)	0	1	1
	Serviço Social – Bacharelado (Noite)	0	2	0
	Turismo – Bacharelado (Manhã/Tarde)	0	4	1
	Turismo – Licenciatura (EAD)	0	0	0
	Total		24	82
CCJP	Administração Pública – Bacharelado (Integral)	3	1	1
	Ciência Política – Bacharelado (Integral)	4	7	5
	Direito – Bacharelado (Noite)	0	3	0
Total		7	11	6
CLA	Atuação Cênica – Bacharelado (Integral)	0	0	0
	Cenografia – Bacharelado (Integral)	0	0	0
	Direção Teatral – Bacharelado (Integral)	0	0	0
	Estética e Teoria do Teatro - Bacharelado (Integral)	0	0	0
	Letras - Língua Portuguesa – Bacharelado (Noite)	0	1	0
	Letras - Língua Portuguesa – Licenciatura (Noite)	4	1	2

Música - Bac. - Hab. MPB - Arranjo Musical - Turno Integral (V/N)	0	0	0
Música - Bacharelado - Hab. Canto - Turno Integral (V/N)	0	0	0
Música - Bacharelado - Hab. Instrumento	0	0	0
Música - Bacharelado - Hab. Regência - Turno Integral (V/N)	0	0	0
Música - Composição - Bacharelado - Turno Integral (V/N)	0	0	0
Música – Licenciatura (Integral)	0	0	0
Teatro – Licenciatura (Tarde/Noite)	0	0	0
Total	4	2	2
Total Geral	247	265	279

Fonte: Elaborado pela DAINF com base nos dados do relatório consultado no dia 23 de Outubro de 2024

(<https://portais.unirio.br/relatorios/relatorios.action>)

(M/V) – Manhã/Vespertino; (V/N) – Vespertino/Noite

*Ano 2024 – os dados referentes ao ano base de 2024 não foram informados pela área.

7.2. Pós-Graduação

7.2.1. Mestrado e Doutorado

7.2.1.1. Bolsas CNPq

Programa de Pós-Graduação	2021	2022	2023	2024
Alimentos e Nutrição				1
Artes Cênicas			3	
Biblioteconomia			1	
Biologia Molecular e Celular				
Ciência Política	3	3	1	2
Ciências Biológicas (Biodiversidade Neotropical)			2	1
Direito				
Ecoturismo e Conservação			2	
Educação			1	
Enfermagem				
Enfermagem e Biociências				
Ensino das Práticas Musicais				
Ensino de Artes Cênicas				
Ensino de Física - PROFIS				
Ensino de História				
Filosofia				
Gestão de Documentos e Arquivos				
História	7	7	4	2
Infecção HIV/AIDS e Hepatites Virais				
Informática				1
Matemática em Rede Nacional				
Medicina				
Memória Sociais	5	5	1	1
Museologia e Patrimônio	0	0		
Música	4	4	1	
Neurologia				2
Saúde e Tecnologia no Espaço Hospitalar				
Segurança Alimentar e Nutricional				
Total Geral	19	19	16	10

Fonte: Elaborado pela PROPGPI.

7.2.1.2. Bolsas FAPERJ

CURSO		2021	2022	2023	2024
CCH	História	6 IC 1 JCNE	8 IC 2 CNE	1 IC	-
	Educação	1 CNE	2 CNE 1 JCNE	1 IC 2 CNE 1 JCNE	2 CNE 1 JCNE
	Biblioteconomia	-	-	1 CNE	1 CNE 2 JCNE
	Memória Social	2 IC 3 JCNE 3 POS-DOC 1 TCT	3 JCNE 5 POS-DOC 2 TCT	1 IC 1 CNE 1 JCNE	1 CNE 1 JCNE
CCJP	Ciência Política	3 IC 1 JCNE	2 IC 1 JCNE	1 JCNE	1 JCNE
	Direito	-	1 JCNE	1 JCNE	1 JCNE
CLA	Música	1 IC 1 JCNE	-	-	1 CNE
	Artes Cênicas	-	-	3 CNE	5 CNE
CCBS	Biomedicina	1 IC 1 JCNE	1 CNE 1 JCNE	1 IC 2 CNE	2 CNE 2 JCNE
		1 JCNE	1 POS-DOC	2 POS-DOC	2 POS-DOC
	Medicina	2 CNE	1 CNE 2 JCNE	1 IC 4 CNE 2 POS-DOC	4 CNE 2 POS-DOC
CCET	Ciências Biológicas	1 CNE 2 JCNE	1 CNE 2 JCNE	1 IC 1 CNE 2 JCNE	1 CNE 2 JCNE 1 POS-DOC
		Enfermagem	-	-	-
	Nutrição	1 JCNE	1 CNE	2 IC 1 JCNE	1 JCNE
Informática	-	-	2 IC 2 JCNE	2 JCNE	
Total Geral		31	35	37	36

Fonte: Elaborado pela PROPGPI.

7.2.1.3. Bolsas de Produtividade em Pesquisa

Centro	CURSO	2021	2022	2023	2024
CCBS	Biomedicina	2	2	2	2
	Medicina	3	1	1	2
	Ciências Biológicas	1	1	1	5
	Nutrição	1	1	1	1
CCET	Informática			2	4
	Engenharia de Produção				1
CCH	História			2	8
	Educação			1	1
	Biblioteconomia			1	1
	Arquitetura e urbanismo				1
	Memória Social				4
	Museologia		1	1	2
CCJP	Ciência Política		1	1	1
CLA	Música				1
	Artes Cênicas		1	1	5
Total Geral		7	8	14	39

Fonte: Elaborado pela PROPGPI.

7.2.1.4. Bolsa de Iniciação em Desenvolvimento Tecnológico e Inovação - PIBITI

Centro	Área de Conhecimento	2021	2022	2023	2024
CCBS	Enfermagem	1			
	Ecologia	1	1		
	Ciência e Tecnologia dos Alimentos	1	1		
	Biodiversidade			1	2
	Nutrição				
	Ciências Ambientais		1		
	Ciências Biológicas			1	
	Medicina		1	1	
	Ciências da Saúde			1	4
	Microbiologia aplicada			1	
	Genética				1
	Neurologia				1
	Saúde				1
CCET	Ciência da Computação	2	2	1	2
	Engenharia de Produção	1	1	1	
	Ciências exatas e da Terra				1
CCH	Educação				1
	Pedagogia				

	Ciências sociais aplicadas			1	
	Museologia				1
CLA	Música		1		
	Linguística, Letras e Artes				1
Total		6	8	8	15

Fonte: Elaborado pela PROPGPI.

7.2.1.5. CAPES DS - Programa de Demanda Social – Mestrado

Centro	Programa	2021	2022	2023	2024
CCBS	Alimentos e Nutrição	8	8	9	9
	Biologia Molecular e Celular	4	4	5	6
	Ciências Biológicas (Biodiversidade Neotropical)	10	11	13	13
	Enfermagem	12	11	11	11
	Enfermagem e Biociências	0	0	0	0
	Neurologia	7	10	11	11
CCJP	Ciência Política	5	5	6	6
	Direito	4	5	6	6
CCET	Informática	3	5	6	6
CCH	Educação	19	17	15	14
	História	14	14	14	18
	Memória Social	12	11	11	11
	Museologia e Patrimônio	10	11	11	11
CLA	Artes Cênicas	14	14	14	18
	Música	11	14	14	14
Total		133	140	146	154

Fonte: Elaborado pela PROPGPI.

7.2.1.6. PET/MEC

CURSO		2021	2022	2023*	2024*
CCH			24		
	Memória Social	24 PET/MEC	PET/MEC		

Fonte: Elaborado pela PROPGPI com base nos dados do SIE.

*Ano 2023 e 2024 – os dados referentes ao ano base de 2023 e 2024 não foram informados pela área.

7.2.1.7. Programa de Formação de Professores de Educação Superior de Países Africanos

CURSO		2021	2022	2023	2024
CCBS	Alimentos E Nutrição	0	2	2	2

Fonte: Elaborado pela PROPGPI.

7.2.1.8. CAPES DS - Programa de Demanda Social – DOUTORADO

Centro	Programa	2021	2022	2023	2024
CCBS	Alimentos e Nutrição	7	10	12	12
	Biologia Molecular e Celular	0	0	0	0
	Ciências Biológicas (Biodiversidade Neotropical)	0	9	11	11
	Enfermagem	0	0	0	0
	Enfermagem e Biociências	11	16	18	18
	Neurologia	10	15	15	15
CCJP	Ciência Política	0	0	0	0
	Direito	0	0	0	0
CCET	Informática	13	15	15	15
CCH	Educação	14	20	20	20
	História	18	20	20	24
	Memória Social	18	19	19	19
	Museologia e Patrimônio	13	15	15	15
CLA	Artes Cênicas	19	20	20	24
	Música	19	20	20	20
Total		142	179	185	193

Fonte: Elaborado pela PROPGPI.

7.2.1.9. Doutorado Sanduíche no Exterior

Centro	Programa de Pós-Graduação	2021	2022	2023	2024
CCBS	Enfermagem e Biociências		2	2	3
	Alimentos e Nutrição			2	
	Ciências Biológicas (Biodiversidade Neotropical)			1	3
CCH	História		3	3	5
	Memória Social	1	2	1	1
	Museologia e Patrimônio				3

	Educação				1
CLA	Música			1	2
	Artes Cênicas			4	8
CCET	Informática				2
CCJP	Ciência Política				1
Total		1	7	14	29

Fonte: Elaborado pela PROPGPI.

7.3. Extensão e Cultura

7.3.1. Bolsas por Centro Acadêmico – PIBEX

CURSO		2021	2022	2023	2024
CCBS	Biologia	4	3	2	2
	Biomedicina	4	2	2	1
	Ciências Ambientais	10	12	10	11
	Ciências Biológicas	14	15	16	7
	Ciências da Natureza	4	7	4	4
	Enfermagem	44	34	33	27
	Medicina	14	23	28	29
	Nutrição	38	39	31	30
Total		132	135	126	111
CCET	Engenharia de Produção	17	9	4	3
	Matemática	5	9	7	10
	Matemática - EAD	1	0	2	2
	Sistemas de Informação	4	2	5	3
Total		27	20	18	18
CCH	Arquivologia	16	19	18	7
	Biblioteconomia	10	11	8	6
	Ciências Sociais	0	1	1	4
	Filosofia	1	1	0	0
	Filosofia - Bacharelado	0	1	0	1
	História	2	4	5	3
	Museologia	11	15	13	4
	Pedagogia	16	14	14	10
	Serviço Social	7	6	5	2
	Turismo - Bacharelado	9	4	5	3
Total		72	76	69	40
CCJP	Administração Pública	7	2	3	1
	Ciência Política	3	4	4	2

	Direito	11	12	8	6
	Total	21	18	15	9
CLA	Atuação Cênica	0	0	4	13
	Cenografia e Indumentária	0	1	0	2
	Direção Teatral	1	1	0	3
	Estética e Teoria do Teatro	3	3	2	2
	Letras	4	7	8	6
	Música - Instrumento	6	13	8	11
	Música - MPB	1	1	0	3
	Música	4	5	5	5
	Teatro	14	16	17	19
	Total	33	47	44	64
Total Geral	285	296	272	242	

Fonte: PROExC.

7.3.2. Bolsas por Centro Acadêmico – PIBCUL

	CURSO	2021	2022	2023	2024
CCBS	Ciências da Natureza	1	0	1	0
	Ciências Biológicas	0	0	2	1
	Medicina	0	0	0	1
	Nutrição	0	0	0	1
	Total	1	0	3	3
CCET	Sistemas de Informação	0	0	0	1
	Engenharia de Produção	0	0	1	1
	Total	0	0	1	2
CCH	Arquivologia	1	0	0	1
	Biblioteconomia	3	0	0	2
	Ciências Sociais	3	1	3	1
	Filosofia	0	1	1	1
	Filosofia - Bacharelado	0	1	1	0
	História	2	2	1	2
	Museologia	6	8	11	8
	Pedagogia	1	0	0	1
	Serviço Social	1	3	2	0
	Turismo - Licenciatura	0	0	1	1
	Turismo - Bacharelado	0	2	1	1
	Total	17	18	21	18
CCJP	Administração Pública	0	1	0	0
	Direito	1	0	0	0
	Total	1	1	0	0
CLA	Atuação Cênica	0	0	7	7
	Cenografia e Indumentária	5	0	3	4
	Direção Teatral	3	2	2	2
	Estética e Teoria do Teatro	3	2	0	1
	Instrumento	8	8	0	0
	Letras	4	1	3	1
	Música – Arranjo Musical	0	0	1	1
	Música - Canto	1	2	1	1
	Música - Composição	1	0	1	0

Música - Instrumento	5	8	1	4
Música - MPB	1	1	0	0
Música - Regência	1	0	0	0
Música (Licenciatura)	0	7	3	1
Teatro	5	3	4	4
Total	37	34	26	26
Total Geral	56	53	51	49

Fonte: PROExC

7.4. Auxílios

7.4.1. Auxílios por Centro Acadêmico – Alimentação

	CURSO	2021	2022	2023	2024
CCBS	Biomedicina – Bacharelado (Integral)	15	16	23	43
	Ciências Ambientais – Bacharelado (Noite)	7	7	17	18
	Ciências Biológicas – Bacharelado (Integral)	10	8	20	36
	Ciências Biológicas – Licenciatura (Integral)	7	6	12	16
	Biologia – Licenciatura (Noite)	6	4	4	5
	Ciências da Natureza – Licenciatura (Noite)	3	5	7	8
	Enfermagem – Bacharelado (Integral)	25	34	63	112
	Medicina – Bacharelado (Integral)	23	21	67	123
	Nutrição – Bacharelado (Integral)	18	33	50	85
	Nutrição – Bacharelado (Noite)	6	16	18	26
	Total	120	150	281	472
CCET	Engenharia de Produção – Bacharelado (Tarde/Noite)	3	3	4	7
	Matemática – Licenciatura (Noite)	2	4	12	16
	Matemática – EAD	0	0	0	0
	Sistemas de Informação – Bacharelado (Integral)	7	9	16	25
	Total	12	16	32	48
CCH	Arquivologia – Bacharelado (Noite)	7	14	16	19
	Biblioteconomia – Bacharelado (Manhã)	11	14	19	31
	Biblioteconomia – Bacharelado (Noite)	8	12	30	44
	Biblioteconomia – Licenciatura (Noite)	4	9	18	24
	Biblioteconomia – EAD	0	0	0	0
	Ciências Sociais – Licenciatura (Manhã)	5	8	13	17
	Filosofia – Bacharelado (Tarde/Noite)	2	2	2	2
	Filosofia – Licenciatura (Tarde/Noite)	3	4	7	13
	História – Bacharelado (Manhã)	8	6	9	11
	História – Licenciatura (Manhã)	12	11	26	39
	História – EAD	0	0	0	0
	Museologia – Bacharelado (Integral)	14	24	40	64
	Museologia – Bacharelado (Noite)	5	6	9	17
	Pedagogia – Licenciatura (Tarde ou Noite)	14	12	29	47
	Pedagogia - Licenciatura (Vespertino)	13	27	37	63
	Pedagogia - EAD	0	0	0	0
	Serviço Social – Bacharelado (Noite)	20	5	13	16
	Turismo – Bacharelado (Manhã/Tarde)	5	10	10	15
	Turismo – EAD	0	0	0	0
	Total	131	164	278	422
CCJP	Administração Pública – Bacharelado (Integral)	8	13	24	34
	Ciência Política – Bacharelado (Integral)	4	8	17	22
	Direito – Bacharelado (Noite)	8	15	18	20

	Total	20	36	59	76
	Atuação Cênica – Bacharelado (Integral)	15	24	0	61
	Cenografia – Bacharelado (Integral)	5	4	0	13
	Direção Teatral – Bacharelado (Integral)	1	2	0	2
	Estética e Teoria do Teatro - Bacharelado (Integral)	5	4	0	9
	Letras - Língua Portuguesa – Bacharelado (Noite)	3	5	0	10
	Letras - Língua Portuguesa – Licenciatura (Noite)	3	4	0	3
CLA	Música - Canto	0	0	0	0
	Música - Composição	0	0	0	0
	Música - Instrumento	2	0	0	3
	Música - MPB	1	2	0	2
	Música - Regência	0	0	0	0
	Música – Licenciatura (Integral)	5	1	0	18
	Teatro – Licenciatura (Tarde/Noite)	19	11	18	37
	Total	59	57	50	158
Total Geral		342	423	668	1176

Fonte: PRAE

7.4.2. Auxílios por Centro Acadêmico – Auxílio Moradia

CURSO		2021	2022	2023	2024
CCBS	Biomedicina – Bacharelado (Integral)	1	2	3	7
	Ciências Ambientais – Bacharelado (Noite)	3	2	1	1
	Ciências Biológicas – Bacharelado (Integral)	0	2	3	3
	Ciências Biológicas – Licenciatura (Integral)	2	2	0	0
	Biologia – Licenciatura (Noite)	0	0	0	0
	Ciências da Natureza – Licenciatura (Noite)	0	1	1	0
	Enfermagem – Bacharelado (Integral)	0	1	2	3
	Medicina – Bacharelado (Integral)	12	25	28	32
	Nutrição – Bacharelado (Integral)	1	5	6	7
	Nutrição – Bacharelado (Noite)	4	4	3	3
Total	23	44	47	56	
CCET	Engenharia de Produção – Bacharelado (Tarde/Noite)	2	4	2	2
	Matemática – Licenciatura (Noite)	0	0	1	1
	Matemática – EAD	0	0	0	0
	Sistemas de Informação – Bacharelado (Integral)	1	2	2	1
	Total	3	6	5	4
CCH	Arquivologia – Bacharelado (Noite)	4	4	4	3
	Biblioteconomia – Bacharelado (Manhã)	0	0	0	0
	Biblioteconomia – Bacharelado (Noite)	0	1	4	5
	Biblioteconomia – Licenciatura (Noite)	0	1	1	2
	Biblioteconomia – EAD	0	0	0	0
	Ciências Sociais – Licenciatura (Manhã)	0	1	2	2
	Filosofia – Bacharelado (Tarde/Noite)	1	1	0	0
	Filosofia – Licenciatura (Tarde/Noite)	0	0	3	3
	História – Bacharelado (Manhã)	0	0	0	0
	História – Licenciatura (Manhã)	0	0	0	0
	História – EAD	0	0	0	0
	Museologia – Bacharelado (Integral)	1	2	3	7
	Museologia – Bacharelado (Noite)	0	0	0	0
	Pedagogia – Licenciatura (Tarde ou Noite)	1	3	2	2
	Pedagogia - Licenciatura (Vespertino)	0	1	1	1
	Pedagogia - EAD	0	0	0	0
	Serviço Social – Bacharelado (Noite)	6	1	2	3
	Turismo – Bacharelado (Manhã/Tarde)	0	1	1	1
	Turismo – EAD	0	0	0	0
	Total	13	16	23	29
CCJP	Administração Pública – Bacharelado (Integral)	0	0	0	1
	Ciência Política – Bacharelado (Integral)	0	1	1	0
	Direito – Bacharelado (Noite)	3	2	4	2
	Total	3	3	5	3
CLA	Atuação Cênica – Bacharelado (Integral)	5	14	0	21

Cenografia – Bacharelado (Integral)	1	1	2	2
Direção Teatral – Bacharelado (Integral)	0	0	1	1
Estética e Teoria do Teatro - Bacharelado (Integral)	0	1	1	1
Letras - Língua Portuguesa – Bacharelado (Noite)	0	1	1	1
Letras - Língua Portuguesa – Licenciatura (Noite)	0	0	0	0
Música - Canto	0	0	0	0
Música - Composição	0	0	0	0
Música - Instrumento	1	1	0	0
Música - MPB	0	0	0	1
Música - Regência	0	0	0	0
Música – Licenciatura (Integral)	0	4	4	4
Teatro – Licenciatura (Tarde/Noite)	5	3	4	5
Total	12	25	13	36
Total Geral	54	94	93	128

Fonte: PRAE

7.4.3. Auxílios por Centro Acadêmico – Bolsa Incentivo Acadêmico

CURSO		2021	2022	2023	2024
CCBS	Biomedicina – Bacharelado (Integral)	22	22	17	15
	Ciências Ambientais – Bacharelado (Noite)	10	6	2	9
	Ciências Biológicas – Bacharelado (Integral)	14	11	11	24
	Ciências Biológicas – Licenciatura (Integral)	5	5	3	8
	Biologia – Licenciatura (Noite)	6	4	3	2
	Ciências da Natureza – Licenciatura (Noite)	9	4	2	4
	Enfermagem – Bacharelado (Integral)	59	52	38	75
	Medicina – Bacharelado (Integral)	64	59	48	76
	Nutrição – Bacharelado (Integral)	43	41	26	57
	Nutrição – Bacharelado (Noite)	16	12	5	5
Total	248	216	155	275	
CCET	Engenharia de Produção – Bacharelado (Tarde/Noite)	5	6	1	2
	Matemática – Licenciatura (Noite)	5	7	4	7
	Matemática – EAD	0	0	0	0
	Sistemas de Informação – Bacharelado (Integral)	16	14	7	11
Total	26	27	12	20	
CCH	Arquivologia – Bacharelado (Noite)	14	12	5	8
	Biblioteconomia – Bacharelado (Manhã)	23	21	11	32
	Biblioteconomia – Bacharelado (Noite)	12	16	12	15
	Biblioteconomia – Licenciatura (Noite)	14	9	6	13
	Biblioteconomia – EAD	0	0	0	0
	Ciências Sociais – Licenciatura (Manhã)	4	4	2	9
	Filosofia – Bacharelado (Tarde/Noite)	6	2	0	2
	Filosofia – Licenciatura (Tarde/Noite)	7	6	3	5
	História – Bacharelado (Manhã)	16	10	8	9
	História – Licenciatura (Manhã)	19	13	8	23
	História – EAD	0	0	0	0
	Museologia – Bacharelado (Integral)	31	34	21	50
	Museologia – Bacharelado (Noite)	7	8	7	18
	Pedagogia – Licenciatura (Tarde ou Noite)	22	12	3	18
	Pedagogia - Licenciatura (Vespertino)	46	35	10	28
	Pedagogia - EAD	0	0	0	0
	Serviço Social – Bacharelado (Noite)	7	13	6	8
	Turismo – Bacharelado (Manhã/Tarde)	6	11	9	17
	Turismo – EAD	0	0	0	0
	Total	234	206	111	255
CCJP	Administração Pública– Bacharelado (Integral)	15	13	11	30
	Ciência Política – Bacharelado (Integral)	18	14	7	8
	Direito – Bacharelado (Noite)	13	13	6	5
	Total	46	40	24	43

	Atuação Cênica – Bacharelado (Integral)	30	19	0	37
	Cenografia – Bacharelado (Integral)	11	6	7	12
	Direção Teatral – Bacharelado (Integral)	1	1	1	1
	Estética e Teoria do Teatro - Bacharelado (Integral)	5	3	3	6
	Letras - Língua Portuguesa – Bacharelado (Noite)	8	7	4	2
	Letras - Língua Portuguesa – Licenciatura (Noite)	6	4	3	4
CLA	Música - Canto	0	0	0	0
	Música - Composição	0	0	0	0
	Música - Instrumento	5	2	1	2
	Música - MPB	0	0	0	4
	Música - Regência	0	0	0	0
	Música – Licenciatura (Integral)	25	16	9	13
	Teatro – Licenciatura (Tarde/Noite)	12	7	3	13
	Total	103	65	31	94
Total Geral		657	554	333	687

Fonte: PRAE

7.4.4. Auxílios por Centro Acadêmico – Bolsa Permanência (Estudantes Indígenas e Quilombolas)

	CURSO	2021	2022	2023	2024
	Biomedicina – Bacharelado (Integral)	2	0	0	0
	Ciências Ambientais – Bacharelado (Noite)	0	0	0	0
	Ciências Biológicas – Bacharelado (Integral)	0	0	0	0
	Ciências Biológicas – Licenciatura (Integral)	0	0	0	0
	Biologia – Licenciatura (Noite)	0	0	0	0
CCBS	Ciências da Natureza – Licenciatura (Noite)	0	0	0	0
	Enfermagem – Bacharelado (Integral)	0	0	0	0
	Medicina – Bacharelado (Integral)	15	6	6	9
	Nutrição – Bacharelado (Integral)	0	1	1	1
	Nutrição – Bacharelado (Noite)	0	0	0	0
	Total	17	7	7	10
	Engenharia de Produção – Bacharelado (Tarde/Noite)	0	0	0	0
	Matemática – Licenciatura (Noite)	0	0	0	0
CCET	Matemática – EAD	0	0	0	0
	Sistemas de Informação – Bacharelado (Integral)	0	0	0	0
	Total	0	0	0	0
	Arquivologia – Bacharelado (Noite)	0	0	0	0
	Biblioteconomia – Bacharelado (Manhã)	0	0	0	0
	Biblioteconomia – Bacharelado (Noite)	0	0	0	0
	Biblioteconomia – Licenciatura (Noite)	0	0	0	0
	Biblioteconomia – EAD	0	0	0	0
	Ciências Sociais – Licenciatura (Manhã)	0	0	0	0
	Filosofia – Bacharelado (Tarde/Noite)	0	0	0	0
	Filosofia – Licenciatura (Tarde/Noite)	0	0	0	0
	História – Bacharelado (Manhã)	0	0	0	0
CCH	História – Licenciatura (Manhã)	0	0	0	0
	História – EAD	0	0	0	0
	Museologia – Bacharelado (Integral)	0	0	1	1
	Museologia – Bacharelado (Noite)	0	0	0	0
	Pedagogia – Licenciatura (Tarde ou Noite)	0	0	0	0
	Pedagogia - Licenciatura (Vespertino)	0	0	0	0
	Pedagogia - EAD	0	0	0	0
	Serviço Social – Bacharelado (Noite)	1	1	0	0
	Turismo – Bacharelado (Manhã/Tarde)	0	0	0	0
	Turismo – EAD	0	0	0	0
	Total	1	1	1	1
	Administração Pública – Bacharelado (Integral)	0	0	0	0
CCJP	Ciência Política – Bacharelado (Integral)	0	0	0	0
	Direito – Bacharelado (Noite)	0	0	0	0
	Total	0	0	0	0

	Atuação Cênica – Bacharelado (Integral)	0	0	0	0	
	Cenografia – Bacharelado (Integral)	0	0	1	1	
	Direção Teatral – Bacharelado (Integral)	0	0	0	0	
	Estética e Teoria do Teatro - Bacharelado (Integral)	0	0	0	0	
	Letras - Língua Portuguesa – Bacharelado (Noite)	0	0	0	0	
CLA	Letras - Língua Portuguesa – Licenciatura (Noite)	0	0	0	0	
	Música - Canto	0	0	0	0	
	Música - Composição	0	0	0	0	
	Música - Instrumento	0	0	0	0	
	Música - MPB	0	0	0	0	
	Música - Regência	0	0	0	0	
	Música – Licenciatura (Integral)	0	0	0	0	
	Teatro – Licenciatura (Tarde/Noite)	0	0	0	0	
	Total	0	0	1	1	
	Total Geral		18	8	9	12

Fonte: PRAE

7.4.5. Auxílios por Centro Acadêmico – Auxílio Inclusão Digital

	CURSO	2021	2022	2023	2024
CCBS	Biomedicina – Bacharelado (Integral)	14	3	0	0
	Ciências Ambientais – Bacharelado (Noite)	8	2	0	0
	Ciências Biológicas – Bacharelado (Integral)	10	4	0	0
	Ciências Biológicas – Licenciatura (Integral)	5	2	0	0
	Biologia – Licenciatura (Noite)	3	2	0	0
	Ciências da Natureza – Licenciatura (Noite)	2	3	0	0
	Enfermagem – Bacharelado (Integral)	31	15	0	0
	Medicina – Bacharelado (Integral)	32	17	0	0
	Nutrição – Bacharelado (Integral)	22	5	0	0
	Nutrição – Bacharelado (Noite)	11	2	0	0
	Total	138	55	0	0
CCET	Engenharia de Produção – Bacharelado (Tarde/Noite)	6	4	0	0
	Matemática – Licenciatura (Noite)	4	2	0	0
	Matemática – EAD	0	0	0	0
	Sistemas de Informação – Bacharelado (Integral)	7	1	0	0
	Total	17	7	0	0
CCH	Arquivologia – Bacharelado (Noite)	19	6	0	0
	Biblioteconomia – Bacharelado (Manhã)	12	4	0	0
	Biblioteconomia – Bacharelado (Noite)	20	3	0	0
	Biblioteconomia – Licenciatura (Noite)	6	4	0	0
	Biblioteconomia – EAD	0	0	0	0
	Ciências Sociais – Licenciatura (Manhã)	3	3	0	0
	Filosofia – Bacharelado (Tarde/Noite)	5	2	0	0
	Filosofia – Licenciatura (Tarde/Noite)	5	0	0	0
	História – Bacharelado (Manhã)	6	0	0	0
	História – Licenciatura (Manhã)	7	0	0	0
	História – EAD	0	0	0	0
	Museologia – Bacharelado (Integral)	11	8	0	0
	Museologia – Bacharelado (Noite)	6	2	0	0
	Pedagogia – Licenciatura (Tarde ou Noite)	11	5	0	0
	Pedagogia - Licenciatura (Vespertino)	31	8	0	0
	Pedagogia - EAD	0	0	0	0
	Serviço Social – Bacharelado (Noite)	7	1	0	0
	Turismo – Bacharelado (Manhã/Tarde)	7	0	0	0
	Turismo – EAD	0	0	0	0
		Total	156	46	0
CCJP	Administração Pública– Bacharelado (Integral)	10	3	0	0
	Ciência Política – Bacharelado (Integral)	14	5	0	0
	Direito – Bacharelado (Noite)	16	8	0	0
	Total	40	16	0	0
CLA	Atuação Cênica – Bacharelado (Integral)	13	8	0	0

Cenografia – Bacharelado (Integral)	5	0	0	0
Direção Teatral – Bacharelado (Integral)	0	0	0	0
Estética e Teoria do Teatro - Bacharelado (Integral)	3	0	0	0
Letras - Língua Portuguesa – Bacharelado (Noite)	5	2	0	0
Letras - Língua Portuguesa – Licenciatura (Noite)	4	1	0	0
Música - Canto	0	0	0	0
Música - Composição	0	0	0	0
Música - Instrumento	5	0	0	0
Música - MPB	0	0	0	0
Música - Regência	0	0	0	0
Música – Licenciatura (Integral)	8	0	0	0
Teatro – Licenciatura (Tarde/Noite)	8	4	0	0
Total	51	15	0	0
Total Geral	402	139	0	0

Fonte: PRAE

7.4.6. Auxílios por Centro Acadêmico – Auxílio Emergencial Universitário

	CURSO	2021	2022	2023	2024
CCBS	Biomedicina – Bacharelado (Integral)	28	0	0	0
	Ciências Ambientais – Bacharelado (Noite)	23	0	0	0
	Ciências Biológicas – Bacharelado (Integral)	22	0	0	0
	Ciências Biológicas – Licenciatura (Integral)	13	0	0	0
	Biologia – Licenciatura (Noite)	6	0	0	0
	Ciências da Natureza – Licenciatura (Noite)	7	0	0	0
	Enfermagem – Bacharelado (Integral)	71	0	0	0
	Medicina – Bacharelado (Integral)	73	0	0	0
	Nutrição – Bacharelado (Integral)	53	0	0	0
	Nutrição – Bacharelado (Noite)	24	0	0	0
Total		320	0	0	0
CCET	Engenharia de Produção – Bacharelado (Tarde/Noite)	12	0	0	0
	Matemática – Licenciatura (Noite)	9	0	0	0
	Matemática – EAD	0	0	0	0
	Sistemas de Informação – Bacharelado (Integral)	9	0	0	0
Total		30	0	0	0
CCH	Arquivologia – Bacharelado (Noite)	33	0	0	0
	Biblioteconomia – Bacharelado (Manhã)	32	0	0	0
	Biblioteconomia – Bacharelado (Noite)	44	0	0	0
	Biblioteconomia – Licenciatura (Noite)	16	0	0	0
	Biblioteconomia – EAD	0	0	0	0
	Ciências Sociais – Licenciatura (Manhã)	18	0	0	0
	Filosofia – Bacharelado (Tarde/Noite)	7	0	0	0
	Filosofia – Licenciatura (Tarde/Noite)	7	0	0	0
	História – Bacharelado (Manhã)	14	0	0	0
	História – Licenciatura (Manhã)	27	0	0	0
	História – EAD	0	0	0	0
	Museologia – Bacharelado (Integral)	46	0	0	0
	Museologia – Bacharelado (Noite)	9	0	0	0
	Pedagogia – Licenciatura (Tarde ou Noite)	32	0	0	0
	Pedagogia - Licenciatura (Vespertino)	54	0	0	0
	Pedagogia - EAD	0	0	0	0
	Serviço Social – Bacharelado (Noite)	18	0	0	0
	Turismo – Bacharelado (Manhã/Tarde)	13	0	0	0
	Turismo – EAD	0	0	0	0
	Total		370	0	0
CCJP	Administração Pública– Bacharelado (Integral)	22	0	0	0
	Ciência Política – Bacharelado (Integral)	16	0	0	0
	Direito – Bacharelado (Noite)	37	0	0	0
Total		75	0	0	0
CLA	Atuação Cênica – Bacharelado (Integral)	42	0	0	0

Cenografia – Bacharelado (Integral)	12	0	0	0
Direção Teatral – Bacharelado (Integral)	1	0	0	0
Estética e Teoria do Teatro - Bacharelado (Integral)	14	0	0	0
Letras - Língua Portuguesa – Bacharelado (Noite)	13	0	0	0
Letras - Língua Portuguesa – Licenciatura (Noite)	8	0	0	0
Música - Canto	0	0	0	0
Música - Composição	0	0	0	0
Música - Instrumento	2	0	0	0
Música - MPB	2	0	0	0
Música - Regência	0	0	0	0
Música – Licenciatura (Integral)	18	0	0	0
Teatro – Licenciatura (Tarde/Noite)	25	0	0	0
Total	137	0	0	0
Total Geral	932	0	0	0

Fonte: PRAE

7.4.7. Auxílios por Centro Acadêmico – Auxílio Estudantil CV-19

	CURSO	2021	2022	2023	2024
CCBS	Biomedicina – Bacharelado (Integral)	0	0	0	0
	Ciências Ambientais – Bacharelado (Noite)	0	0	0	0
	Ciências Biológicas – Bacharelado (Integral)	0	0	0	0
	Ciências Biológicas – Licenciatura (Integral)	0	0	0	0
	Biologia – Licenciatura (Noite)	0	0	0	0
	Ciências da Natureza – Licenciatura (Noite)	0	0	0	0
	Enfermagem – Bacharelado (Integral)	0	0	0	0
	Medicina – Bacharelado (Integral)	0	0	0	0
	Nutrição – Bacharelado (Integral)	0	0	0	0
	Nutrição – Bacharelado (Noite)	0	0	0	0
	Total	0	0	0	0
CCET	Engenharia de Produção – Bacharelado (Tarde/Noite)	0	0	0	0
	Matemática – Licenciatura (Noite)	0	0	0	0
	Matemática – EAD	0	0	0	0
	Sistemas de Informação – Bacharelado (Integral)	0	0	0	0
	Total	0	0	0	0
CCH	Arquivologia – Bacharelado (Noite)	0	0	0	0
	Biblioteconomia – Bacharelado (Manhã)	0	0	0	0
	Biblioteconomia – Bacharelado (Noite)	0	0	0	0
	Biblioteconomia – Licenciatura (Noite)	0	0	0	0
	Biblioteconomia – EAD	0	0	0	0
	Ciências Sociais – Licenciatura (Manhã)	0	0	0	0
	Filosofia – Bacharelado (Tarde/Noite)	0	0	0	0
	Filosofia – Licenciatura (Tarde/Noite)	0	0	0	0
	História – Bacharelado (Manhã)	0	0	0	0
	História – Licenciatura (Manhã)	0	0	0	0
	História – EAD	0	0	0	0
	Museologia – Bacharelado (Integral)	0	0	0	0
	Museologia – Bacharelado (Noite)	0	0	0	0
	Pedagogia – Licenciatura (Tarde ou Noite)	0	0	0	0
	Pedagogia - Licenciatura (Vespertino)	0	0	0	0
	Pedagogia - EAD	0	0	0	0
	Serviço Social – Bacharelado (Noite)	0	0	0	0
	Turismo – Bacharelado (Manhã/Tarde)	0	0	0	0
	Turismo – EAD	0	0	0	0
	Total	0	0	0	0
CCJP	Administração Pública– Bacharelado (Integral)	0	0	0	0
	Ciência Política – Bacharelado (Integral)	0	0	0	0
	Direito – Bacharelado (Noite)	0	0	0	0
	Total	0	0	0	0
CLA	Atuação Cênica – Bacharelado (Integral)	0	0	0	0

Cenografia – Bacharelado (Integral)	0	0	0	0
Direção Teatral – Bacharelado (Integral)	0	0	0	0
Estética e Teoria do Teatro - Bacharelado (Integral)	0	0	0	0
Letras - Língua Portuguesa – Bacharelado (Noite)	0	0	0	0
Letras - Língua Portuguesa – Licenciatura (Noite)	0	0	0	0
Música - Canto	0	0	0	0
Música - Composição	0	0	0	0
Música - Instrumento	0	0	0	0
Música - MPB	0	0	0	0
Música - Regência	0	0	0	0
Música – Licenciatura (Integral)	0	0	0	0
Teatro – Licenciatura (Tarde/Noite)	0	0	0	0
Total	0	0	0	0
Total Geral	0	0	0	0

Fonte: PRAE

7.5. Apoio Psicológico

7.5.4. atendimentos no Setor de Apoio Psicológico (presencial e remoto)

ÁREA/CURSO	2021	2022	2023	2024
Administração Pública	6	5	2	2
Arquivologia	20	14	8	4
Artes Cênicas	0	0	2	0
Atuação Cênica	0	0	1	1
Biblioteconomia	62	53	54	37
Biologia	3	3	0	1
Biomedicina	12	6	3	2
Cenografia e indumentária	0	0	2	0
Ciência Política	8	4	5	2
Ciências Ambientais	11	6	14	6
Ciências Biológicas	13	9	8	12
Ciências da Natureza	5	4	5	0
Ciências Sociais	9	2	6	3
Direito	31	7	8	5
Enfermagem	18	11	4	8
Engenharia de Produção	4	4	1	1
Estética e Teoria do Teatro	0	0	2	3
Filosofia	11	6	10	6
História	30	29	23	17
Letras	7	5	4	7
Matemática	7	3	5	1
Medicina	17	2	5	6
Museologia	27	20	23	13
Música	11	8	6	3
Nutrição	20	15	12	35
Pedagogia	54	39	33	35
Serviço Social	14	3	4	4
Sistemas de Informação	6	3	1	3
Teatro	11	15	7	6
Turismo	6	5	2	5
Mestrado	7	1	2	11
Doutorado	1	0	0	1
Total Geral	431	282	262	240

Fonte: PRAE/COPOE/SEPSI - Site Unirio: <http://www.unirio.br/prae/copoe-1/publicacoes/atendimento-psicologico>

7.6. Apoio Pedagógico

7.6.4. atendimentos no Setor de Apoio Pedagógico (presencial e remoto)

ÁREA/CURSO	2021	2022	2023	2024
Administração Pública	6	8	3	0
Arquivologia	25	11	8	1
Biblioteconomia	86	43	19	13
Biomedicina	13	5	0	0
Ciências Ambientais	8	1	7	2
Ciências Biológicas	15	8	5	4
Ciências Sociais	11	1	1	1
Ciência Política	4	2	3	2
Ciências da Natureza	3	1	2	0
Direito	33	7	2	3
Enfermagem	17	8	7	2
Engenharia de Produção	2	1	0	0
Estética e Teoria do Teatro	0	0	0	0
Filosofia	15	5	3	1
História	37	23	15	9
Letras Bacharelado	8	1	3	3
Matemática Licenciatura	5	6	2	0
Medicina	16	6	5	0
Música Licenciatura	5	5	4	0
Museologia	20	11	20	4
Nutrição	19	11	11	27
Pedagogia	78	59	25	9
Serviço Social	17	3	3	3
Sistemas de Informação	1	2	0	0
Teatro -Licenciatura	8	5	5	1
Turismo Bacharelado	7	5	1	3
Mestrado	4	7	1	2
Doutorado	0	2	0	2
Total Geral	463	247	155	92

Fonte: PRAE/COPOE/SEPED - Site Unirio: <http://www.unirio.br/prae/copoe-1/publicacoes/setor-de-apoio-pedagogico-1>

8. Orçamento

8.4. Orçamento - Universidade Federal do Estado do Rio de Janeiro

CATEGORIA ECONÔMICA / GRUPO DE DESPESA	LOA 2021	LOA 2022	LOA 2023	LOA 2024
DESPESAS CORRENTES	522.279.117,00	514.091.676,00	629.529.900,00	605.647.015,00
Pessoal e Encargos Sociais	386.993.249,00	386.216.443,00	398.260.059,00	430.446.704,00
Ativos Cíveis da União	225.603.492,00	224.071.192,00	233.805.702,00	248.402.195,00
Aposentadorias e Pensões	110.532.123,00	110.368.856,00	113.364.004,00	127.733.905,00
Sentenças Judiciais	1.637.562,00	1.841.964,00	0,00	0,00
Previdência	49.219.072,00	49.933.431,00	51.077.353,00	54.297.604,00
Benefícios aos Servidores	1.000,00	1.000,00	13.000,00	13.000,00
Outras Despesas Correntes	135.285.868,00	127.875.233,00	231.269.841,00	175.200.311,00
Sentenças Judiciais	4.607.868,00	278.432,00	0,00	0,00
Benefícios aos Servidores	12.446.408,00	12.545.914,00	12.161.896,00	16.211.319,00
Contribuições a associações nacionais e internacionais	0,00	0,00	0,00	98.358,00
PASEP	3.332.028,00	3.126.699,00	3.113.172,00	3.386.404,00
Despesas Discricionárias: Manutenção	45.374.419,00	39.502.724,00	35.629.851,00	43.526.559,00
PNAES	6.903.148,00	7.330.080,00	7.086.030,00	6.764.998,00
PROMISSAES	131.630,00	105.000,00	101.504,00	109.865,00
INCLUIR	61.351,00	124.201,00	109.825,00	112.415,00
ISF Idiomas sem Fronteiras	0,00	21.911,00	21.322,00	37.336,00
Apoio a Educação a Distância	0,00	0,00	0,00	539.577,00
Recursos Diretamente Arrecadados	319.091,00	219.910,00	458.057,00	620.808,00
Emendas	62.109.925,00	64.620.362,00	172.588.184,00	103.792.672,00
DESPESAS DE CAPITAL	450.000,00	3.426.054,00	1.983.412,00	1,00
Investimentos	450.000,00	3.426.054,00	1.983.412,00	1,00
Despesas discricionárias	0,00	3.376.054,00	1.933.412,00	1,00
Emendas	400.000,00	0,00	0,00	0,00

Recursos Diretamente Arrecadados	50.000,00	50.000,00	50.000,00	0,00
Total	522.729.117,00	517.517.730,00	631.513.312,00	605.647.016,00

Fonte: Adaptado de <http://www.unirio.br/diretoriadeorcamento/orcamento>. Acesso em 27/01/2025.

8.5. Orçamento - Hospital Universitário Gaffrée e Guinle (HUGG)

CATEGORIA ECONÔMICA / GRUPO DE DESPESA	LOA 2021 (R\$)	LOA 2022 (R\$)	LOA 2023 (R\$)	LOA 2024 (R\$)
DESPESAS CORRENTES	138.255.890,00	134.660.595,00	126.987.945,00	141.690.029,00
Pessoal e Encargos Sociais	130.555.068,00	126.887.626,00	120.249.340,00	133.679.083,00
Ativos Cíveis da União	98.399.192,00	93.100.081,00	84.412.955,00	92.846.772,00
Aposentadorias e Pensões	14.959.542,00	16.698.968,00	18.945.095,00	22.115.184,00
Previdência	17.195.334,00	17.087.577,00	16.878.290,00	18.704.127,00
Benefícios aos Servidores	1.000,00	1.000,00	13.000,00	13.000,00
Outras Despesas Correntes	7.700.822,00	7.772.969,00	6.738.605,00	8.010.946,00
Benefícios aos Servidores	7.700.822,00	7.772.969,00	6.738.605,00	8.010.946,00
Total	138.255.890,00	134.660.595,00	126.987.945,00	141.690.029,00

Fonte: Adaptado de <http://www.unirio.br/diretoriadeorcamento/orcamento>. Acesso em 27/01/2025.

9. Gestão de Pessoas

9.4. Servidores Técnico-Administrativos

9.4.4. Servidores Técnico-Administrativos Ativos

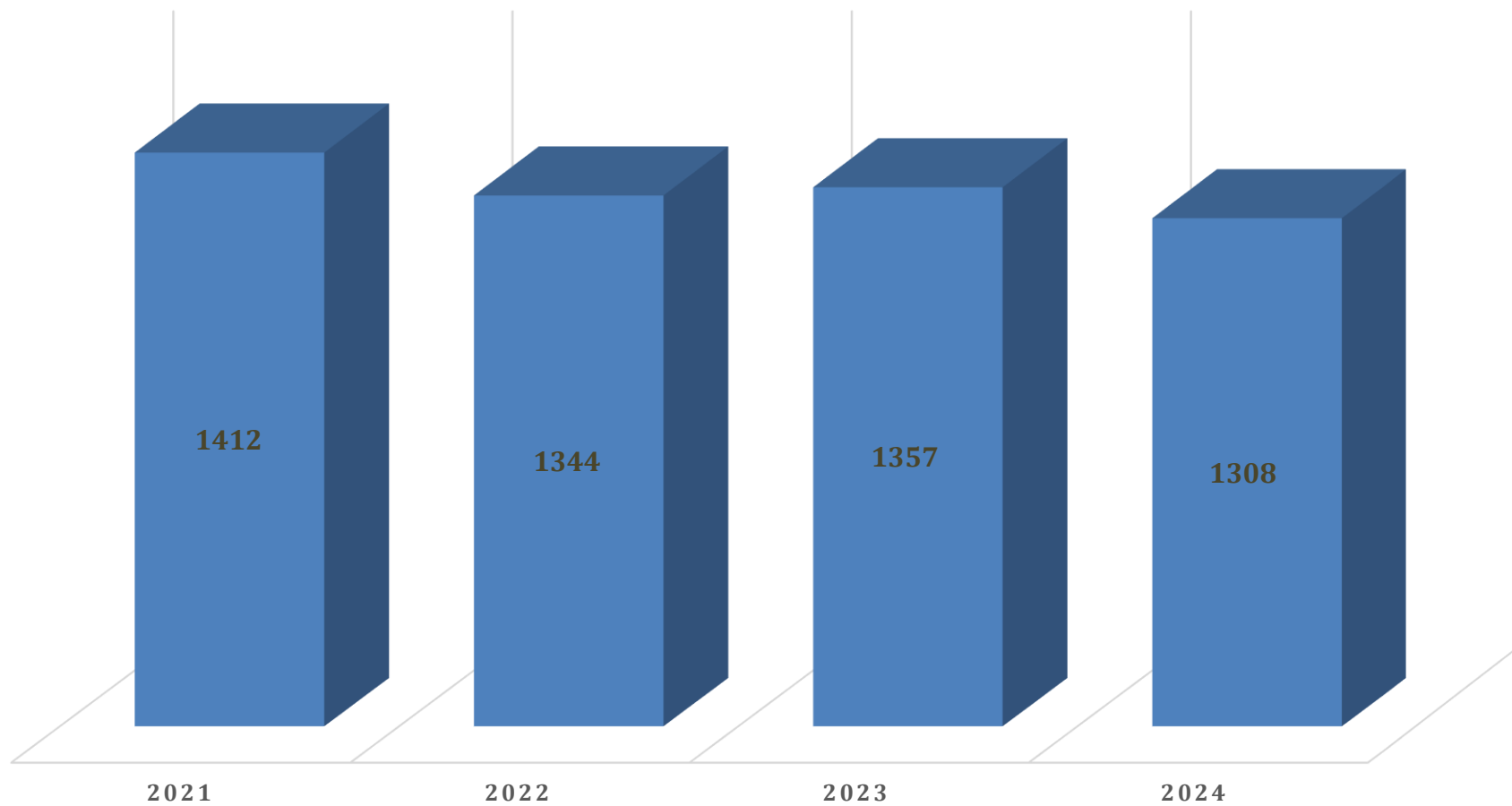

Fonte: PROGEPE

9.4.5. Servidores Técnico-Administrativos Ativos por Unidade

UNIDADES	2021	2022	2023	2024
Reitoria e Pró-Reitorias	395	383	382	372
CCBS	102	95	101	94
CCET	15	13	12	13
CCH	37	38	34	33
CCJP	11	10	10	10
CLA	38	37	38	32
HUGG	814	768	780	754
Total	1412	1344	1357	1308

Fonte: PROGEPE

9.4.6. Servidores Técnico-Administrativos Ativos por Titulação

TITULAÇÃO	2021	2022	2023	2024
Ensino Fundamental Incompleto	13	8	5	5
Ensino Fundamental Completo	20	16	15	14
Ensino Médio Completo	55	55	53	47
Ensino Superior	121	115	95	81
Especialização	252	237	254	242
Mestrado	103	106	114	119
Doutorado	34	39	41	46
Total	598	576	577	554

Fonte: PROGEPE

9.4.7. Servidores Técnico-Administrativos Ativos por Unidade e Sexo

UNIDADE E SEXO	2021	2022	2023	2024
Reitoria e Pró-Reitorias	395	383	382	372
Feminino	207	200	225	210
Masculino	188	183	157	162
CCBS	102	95	101	94
Feminino	60	49	49	45
Masculino	42	46	52	49
CCET	15	13	12	13
Feminino	4	5	2	3
Masculino	11	8	10	10
CCH	37	38	34	33
Feminino	19	20	18	18
Masculino	18	18	16	15
CCJP	11	10	10	10
Feminino	7	6	7	6
Masculino	4	4	3	4
CLA	38	37	38	32
Feminino	15	15	18	15
Masculino	23	22	20	17
HUGG	814	768	780	754
Feminino	565	536	544	532
Masculino	249	232	236	222
Total	1412	1344	1357	1308

Fonte: PROGEPE

9.4.8. Servidores Técnico-Administrativos em Afastamento para Programa *Stricto Sensu* ou Pós-Doutorado

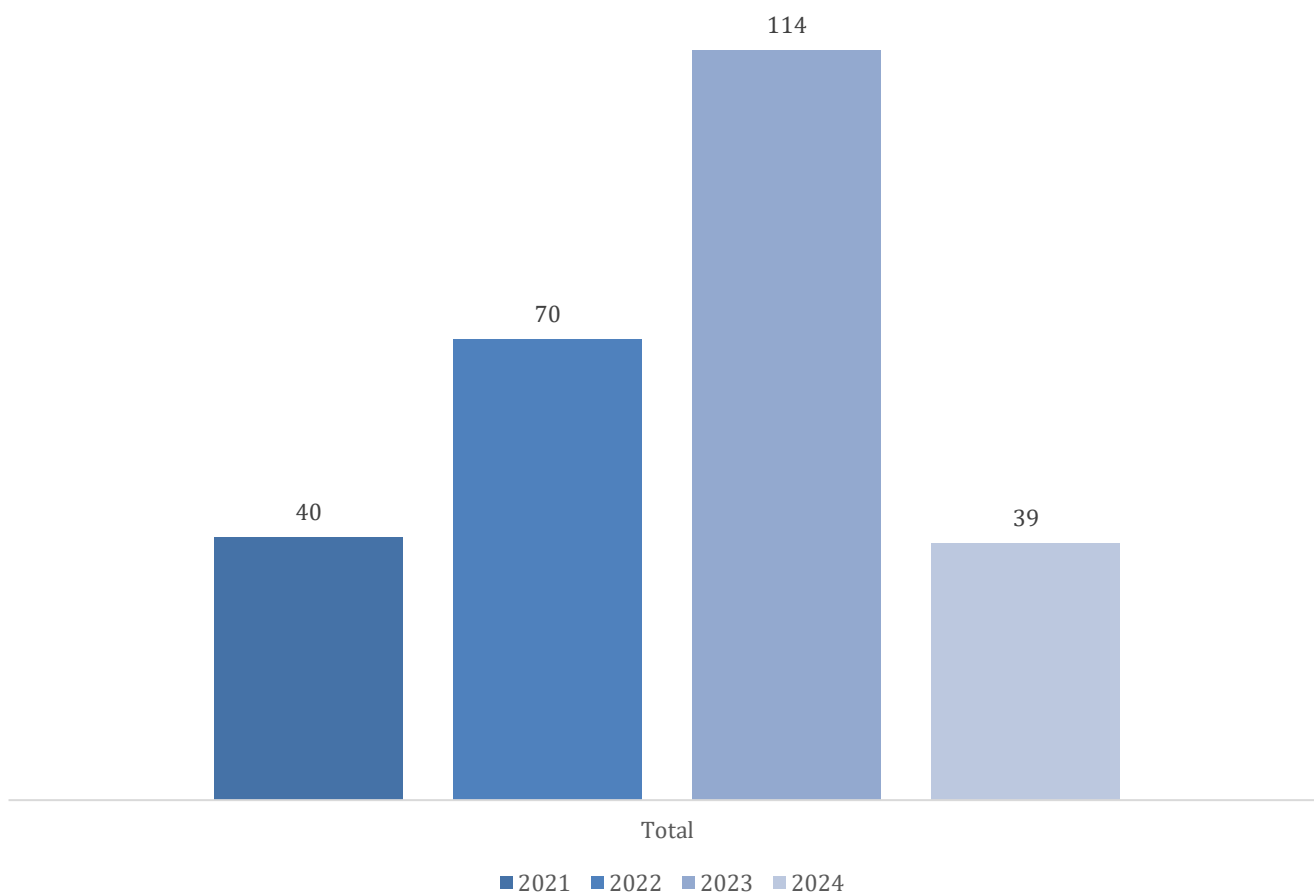

Fonte: PROGEPE

9.4.8.1. Servidores Técnico-Administrativo em Afastamento por Titulação

TITULAÇÃO	2021	2022	2023	2024
Doutorado	3	12	26	6
Especialização	11	29	40	12
Graduação	3	1	13	2
Mestrado	23	27	32	19
Nível Superior	0	1	0	0
Nível Médio	0	0	3	0
Total	40	70	114	39

Fonte: PROGEPE

9.4.8.2. Servidores Técnico-Administrativos em Afastamento por Classe

CLASSE	2021	2022	2023	2024
C	0	3	4	1
D	10	17	37	15
E	30	50	73	23
Total	40	70	114	39

Fonte: PROGEPE

9.4.8.3. Total das Despesas por Servidores Técnico-Administrativos em Afastamento por Titulação em R\$

TITULAÇÃO	2021	2022	2023	2024
Doutorado	95.006,00	41.926,00	387.902,00	135.589,00
Especialização	337.181,00	261.356,00	275.272,00	133.090,00
Graduação	18.612,00	917,00	83.591,00	29.287,00
Mestrado	1.419.760,00	1.622.902,00	527.305,00	744.786,00
Superior	0,00	1.091,00	0,00	0,00
Nível Médio	0,00	0,00	4.450,00	0,00
Total	1.870.558,00	1.928.192,00	1.278.519,00	1.042.751,00

Fonte: PROGEPE

9.4.8.4. Total das Despesas por Servidores Técnico-Administrativos em Afastamento por Classe em R\$

CLASSE	2021	2022	2023	2024
C	0,00	2.318,00	7.537,00	53.765,00
D	198.863,00	273.385,00	394.811,00	189.448,00
E	1.671.695,00	1.652.489,00	876.171,00	799.538,00
Total	1.870.558,00	1.928.192,00	1.278.519,00	1.042.751,00

Fonte: PROGEPE

9.4.9. Servidores Técnico-Administrativos Cedidos por Titulação

TITULAÇÃO	2021	2022	2023	2024
Ensino Fundamental	1	0	0	0
Graduação	3	3	3	2
Pós-Graduação	2	1	0	1
Especialização	25	16	21	13
Mestrado	21	11	15	16
Doutorado	6	5	5	6
Total	58	36	44	38

Fonte: PROGEPE

9.2. Servidores Docentes

9.2.1. Servidores Docentes Ativos por Unidade

UNIDADES	2021	2022	2023	2024
Reitoria e Pró-Reitorias	33	17	20	22
CCBS	401	379	386	390
CCET	73	74	76	77
CCH	232	233	231	243
CCJP	63	60	61	64
CLA	121	102	128	133
Total	923	865	902	929

Fonte: PROGEPE

9.2.2. Servidores Docentes Ativos por Titulação

TITULAÇÃO	2021	2022	2023	2024
Graduação	18	15	21	15
Especialização	14	36	6	10
Mestrado	126	80	110	114
Doutorado	765	734	765	790
Total	923	865	902	929

Fonte: PROGEPE

9.2.3. Servidores Docentes em Afastamentos para Programa *Stricto-Sensu* ou Pós-Doutorado

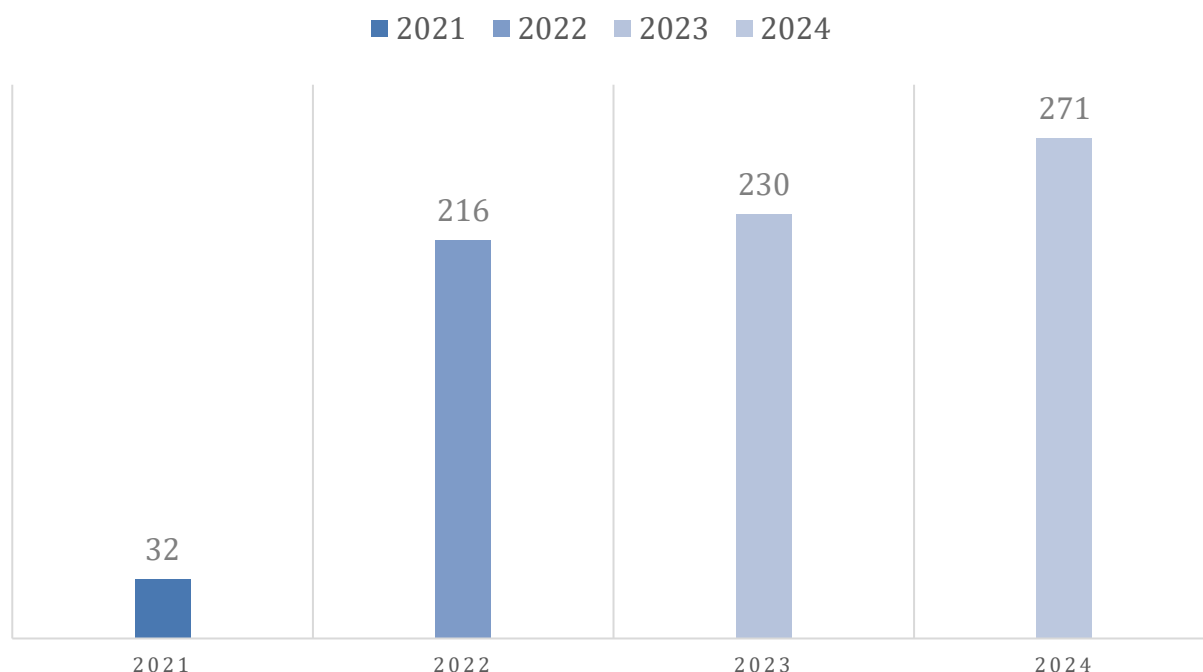

Fonte: PROGEPE

9.2.3.1. Servidores Docentes em Afastamento por Titulação

POR TITULAÇÃO	2021	2022	2023	2024
ESPECIALIZAÇÃO	0	3	0	0
MESTRADO	8	15	6	21
DOUTORADO	20	195	216	250
PÓS-DOC	4	3	8	0
Total	32	216	230	271

Fonte: PROGEPE

9.2.3.2. Servidores Docentes em Afastamento por Classe

POR CLASSE	2021	2022	2023	2024
Classe A - Professor Auxiliar	0	0	4	21
Classe B - Professor Assistente	6	6	6	3
Classe C - Professor Adjunto	10	92	86	91
Classe D - Professor Associado	14	92	109	124
Classe E - Professor Titular	2	26	25	29
Substituto	0	0	0	3
Total	32	216	230	271

Fonte: PROGEPE

9.2.3.3. Total das Despesas por Servidores Docentes em Afastamento por Titulação em R\$

POR TITULAÇÃO	2021	2022	2023	2024
DOUTORADO	1.654.921,00	4.736.422,00	5.460.419,00	5.524.302,00
ESPECIALIZAÇÃO	0,00	22.360,00	0,00	0,00
MESTRADO	366.592,00	256.550,00	18.067,00	552.639,00
PÓS-DOC	441.347,00	277.445,00	236.599,00	0,00
Total	2.462.860,00	5.292.777,00	5.715.086,00	6.076.941,00

Fonte: PROGEPE

9.2.3.4. Total das Despesas por Servidores Docentes em Afastamento por Classe em R\$

POR CLASSE	2021	2022	2023	2024
Classe A - Professor Auxiliar	0,00	0,00	13.216,00	77.198,00
Classe B - Professor Assistente	206.581,00	196.985,00	32.421,00	93.709,00
Classe C - Professor Adjunto	954.563,00	1.291.236,00	1.556.312,00	1.580.329,00
Classe D - Professor Associado	1.051.476,00	2.841.522,00	3.775.701,00	3.769.097,00
Classe E - Professor Titular	250.241,00	963.034,00	337.435,00	553.238,00
Substituto	0,00	0,00	0,00	3.370,00
Total	2.462.861,00	5.292.777,00	5.715.086,00	6.076.941,00

Fonte: PROGEPE

9.2.4. Servidores Docentes Cedidos

TITULAÇÃO	2021	2022	2023	2024
Graduação	1	1	0	0
Pós-Graduação	0	0	0	0
Especialização	0	0	0	0
Mestrado	3	0	1	1
Doutorado	11	8	9	8
Total	15	9	10	9

Fonte: PROGEPE

9.3. Aposentados

9.3.1. Total de Servidores Aposentados

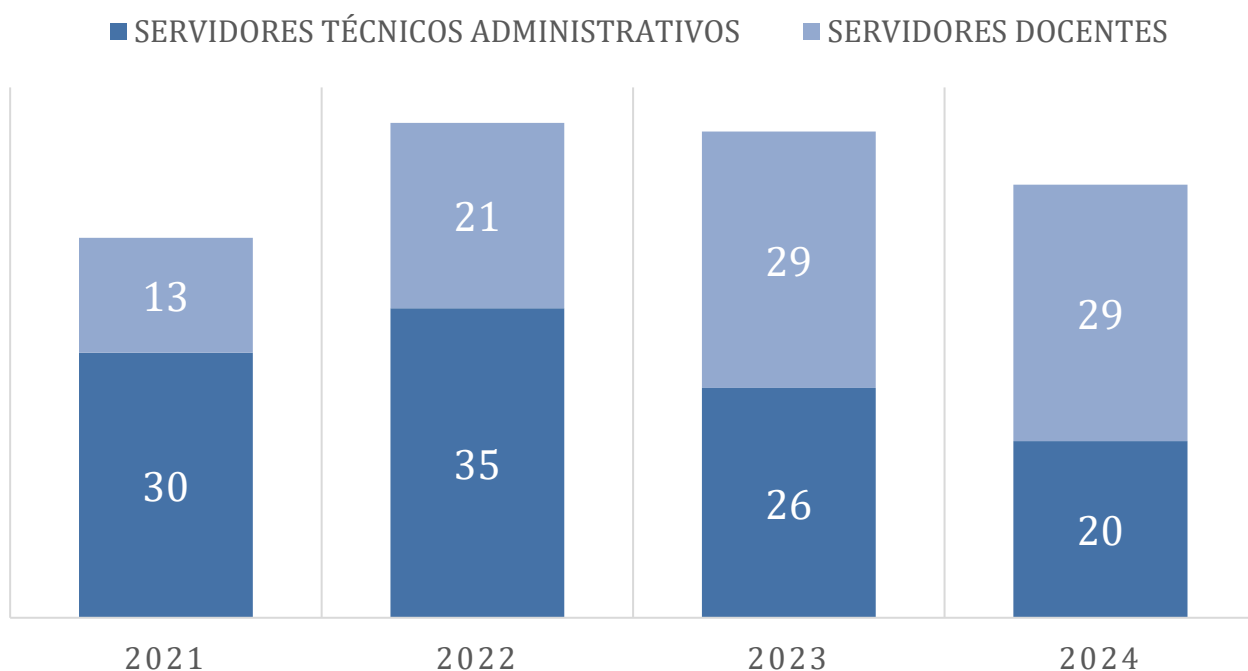

Fonte: PROGEPE

9.3.2. Servidores Técnico-Administrativos Aposentados por Unidade

UNIDADE	2021	2022	2023	2024
Reitoria	0	1	1	0
PROAD	0	3	2	1
PROGRAD	0	1	0	1
PROGEPE	1	4	0	0
PROPLAN	0	0	1	0
PROPGPI	0	0	1	0
AC	1	0	2	0
CCBS	1	4	1	4
CCH	0	0	0	1
CCET	0	2	0	1
CLA	1	2	0	3
HUGG	26	18	18	10
Total	30	35	26	21

Fonte: PROGEPE

9.3.3. Docentes Aposentados por Centro Acadêmico

CENTRO ACADÊMICO	2021	2022	2023	2024
CCBS	5	12	15	15
CCET	0	0	0	0
CCH	4	4	9	9
CLA	4	4	3	3
CCJP	0	1	2	2
Total	13	21	29	29

Fonte:
PROGEPE

9.4. Terceirizados

9.4.1. Terceirizados por Área de Serviço

ÁREA DE SERVIÇO	2021	2022	2023	2024
Manutenção	26	26	26	36
Vigilância	127	164	140	141
Limpeza	94	94	98	94
Apoio Administrativo	151	161	156	161
Outros (*)	0	0	5	5
Total	398	445	425	437

(*) Prestação de serviços continuados de tradução/interpretação de libras
Fonte: PROAD – Fiscalização de Contratos

10. Serviços à Comunidade Interna

10.4. Restaurante Universitário

10.4.1. Refeições Servidas por Tipo de Refeição

REFEIÇÃO	2021	2022	2023	2024
Almoço	-	68.657	112.698	95.001
Jantar	-	59.661	98.466	79.425
Total	-	128.318	211.164	174.426

Obs.: devido à pandemia de Covid-19, o Restaurante Escola funcionou da seguinte forma:

2020 - janeiro, fevereiro e março (até o dia 13)

2021 - não funcionou

2022 - retornou às atividades presenciais a partir de 25/04

2023 - greve docente de 02/05/2024 a 03/07/2024

Fonte: PRAE/SETAN

10.4.2. Refeições Servidas Por Público

PÚBLICO	2021 *	2022	2023	2024
Por Aluno (1)	-	127.312	209.778	172.777
Por Servidor (2)	-	287	586	636
Outros (3)	-	719	800	1.013
Total	-	128.318	211.164	174.426

(1) Refeições servidas por aluno: Graduação presencial, Graduação à Distância e Pós-Graduação

(2) Refeições servidas por servidor: Técnico-Administrativos e Docentes

(3) Outros: Refeições servidas para funcionários terceirizados e visitantes: como estes não possuem matrícula cadastrada no sistema de controle de refeições, as mesmas são registradas somente com um código genérico (como estes não possuem matrícula cadastrada no sistema de controle de refeições, as mesmas eram registradas com um código genérico até janeiro/2024 e com CPF a partir de fevereiro/2024).

* O restaurante não funcionou em 2021 devido à pandemia de CV-19.

Fonte: PRAE/SETAN

10.5. Transporte

10.5.1. Transporte Intercampi

O transporte intercampi na UNIRIO é prestado de segunda-feira a sexta-feira, exceto feriados e recessos determinados pelo Calendário Acadêmico.

QUANTITATIVO	2021	2022	2023	2024
Quantitativo de Rotas	8	8	9	16 *
Quantitativos de Alunos (Média/Ano)	Intercampi parado (pandemia CV-19)	46,065	96,900	136,000 **
Número de Viagens (Média/Ano)	Intercampi parado (pandemia CV-19)	658	1,710	3,040 ***

Fonte: Diretoria de Atividades de Apoio - DAA / PROAD

* aumento na quantidade de rotas no exercício de 2024 - 7 Rotas para o Terminal Gentileza e Metrô de Botafogo foram adicionadas

** média de 720 alunos por dia, 5 dias por semana, 38 semanas por ano desontando o período de férias

*** 16 viagens por dia, 5 dias por semana, 38 semanas por ano desontando os períodos de férias.

11. Apêndice

11.1. Mapa - Localização das Unidades dos Campi da UNIRIO

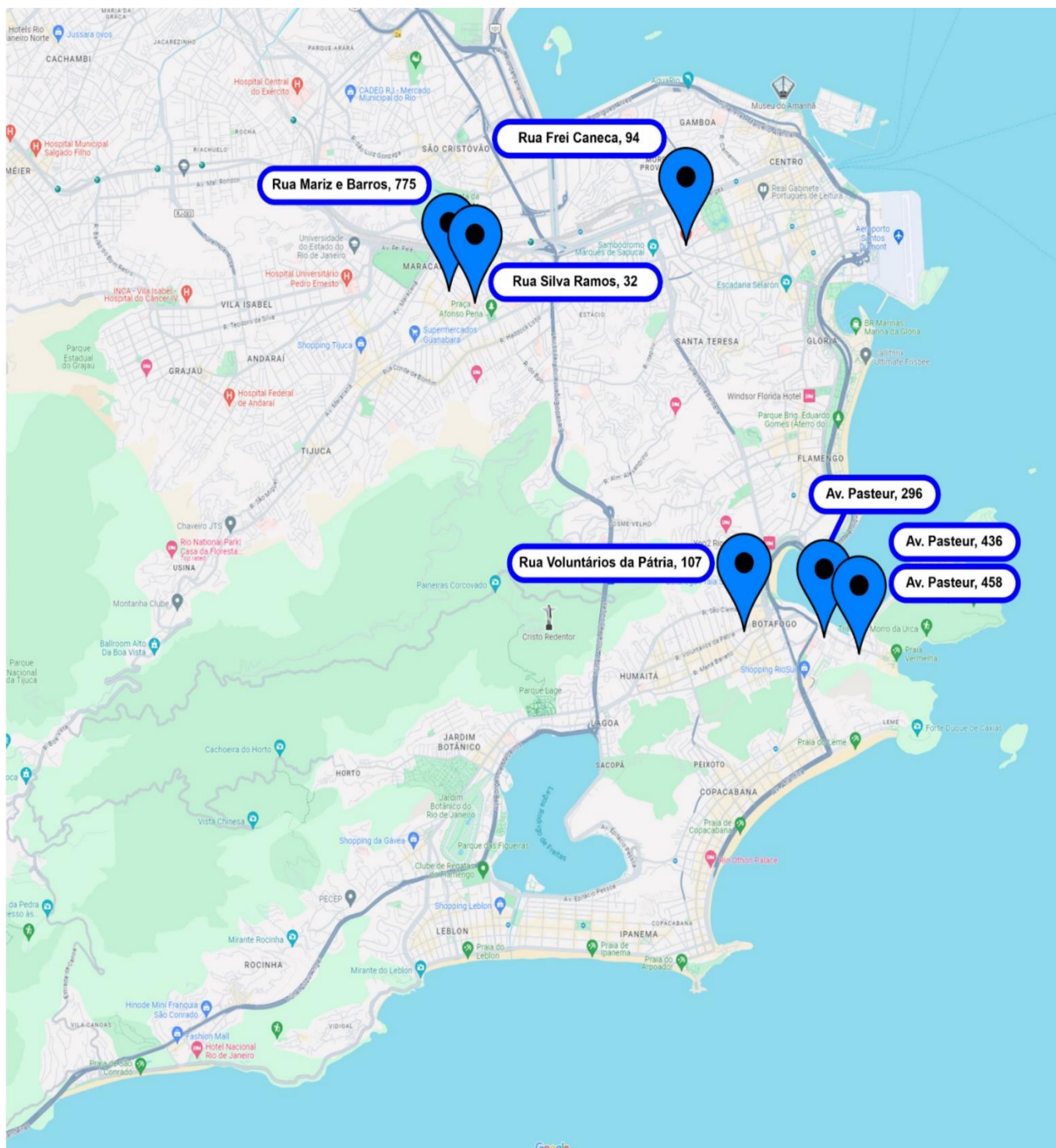

Fonte: Elaborado pela DAINF. Google Maps - Acessado em 08 de Julho de 2025.