FLUXOGRAMA DAS DISCIPLINAS OBRIGATÓRIAS DO CURSO DE BIOMEDICINA

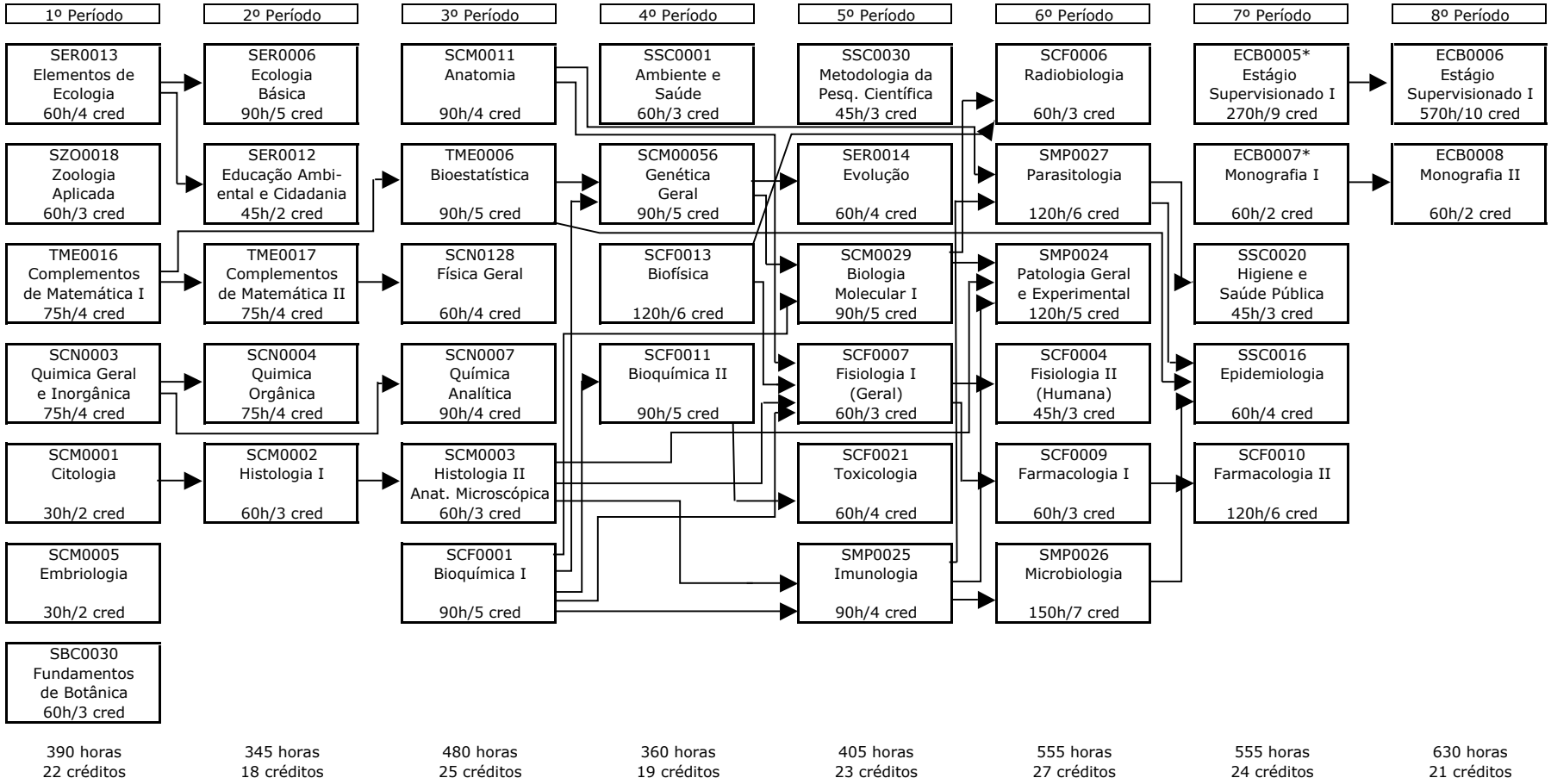

* Pré-requisito: disciplina da área da monografia